

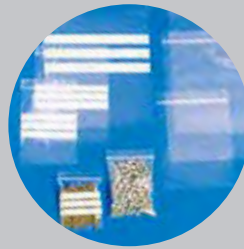

# Plastic-Haus AG

Kunststofferzeugnisse

Arlesheim

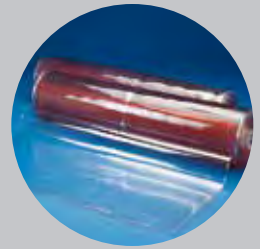
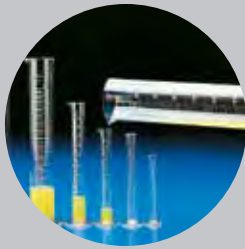

[www.plastic-haus.ch](http://www.plastic-haus.ch)

# Alles aus einer Hand – Ihr Partner in Sachen Kunststoff

- Über **3000** Kunststoffartikel sofort verfügbar\*
- Bestellung & Beratung per **Telefon, E-Mail, FAX** oder in unserem Laden
- **Lieferung innert 1–3 Tagen\***
- **«Camion Franco»** Lieferung für die Region Basel  
(ab Fr. 500.– Bestellwert)
- **Versand auf Rechnung** für Unternehmen & Institutionen  
(Direktkauf im Industrieladen auch für Private möglich)
- **Persönliche Ansprechpartner**
- **Flexibler & schneller Kundendienst**
- **Staffelpreise** & individuelle Offerten bei grösseren Bestellmengen
- **Massanfertigungen** und Sonderlösungen
- **Industrieladen** auch für Private
- **Beratung vor Ort** nach Absprache

\* Zwischenverkauf vorbehalten



**Besuchen Sie unseren Detail- und Industrieladen**  
Fabrikmattenweg 15  
CH-4144 Arlesheim

**Öffnungszeiten:**  
Montag – Freitag  
7.45h – 12.15h / 13.15h – 17.15h

**Anreise mit dem ÖV:**  
ab Bahnhof Dornach, 2 min mit dem Bus 63:  
1. Haltestelle «Altenmattweg»



		Seite	
<b>Diverse Informationen</b>	Inhaltsverzeichnis & Glossar AGB & Bestellformular Kunststoffe & Umwelt	4	<b>1</b>
<b>Dosen</b>	Klarsicht- & Kosmetikdosen Verpackungsdosen Gefrier- & Lagerboxen	9	<b>2</b>
<b>Ordnung</b>	Sortimentskästen & Einsatzboxen Koffer & Schaumstoffeinlagen System-/Lagerboxen/Magazine	21	<b>3</b>
<b>Lager &amp; Transport</b>	Div. Einsätze & Lagerbehälter (gross und klein) Schalen/Körbe/Boxen & Behälter/Paloxen/Paletten <b>RAKO</b> -Behälter & Zubehör (zzgl. Roller)	35	<b>4</b>
<b>Polsterung &amp; Schutz</b>	Schaumstoffe/Polster/Füllmaterial Abdeckfolien & Blachen Gummimatten & Roste	61	<b>5</b>
<b>Arbeitsschutz &amp; Hygiene</b>	Schutzbekleidung/-ausrüstung (PSA) Handschuhe/Reinigungsmaterial/Kleiderbügel Absperrungen/Abdeckungen/Trittschemel	71	<b>6</b>
<b>Folienprodukte</b>	Folien & Verpackungs-/Versandmaterial Beutel/Minigrip/Schlauchfolie Stretch-Folien/Luftpolsterfolien/Schrumpfhüllen	87	<b>7</b>
<b>Befestigen Kleben Binden</b>	Kabelbinder/Klett-/Beutelverschlüsse Seile & Zurrgurten Klebe-/Pack-/Signal-/Isolierbänder & Leime	97	<b>8</b>
<b>Behältnisse</b>	Sprayer/Flaschen/Spender Kanister & Kannen Fässer & Paletten-Container (IBC)	105	<b>9</b>
<b>Abfüllen Umfüllen Messen</b>	Messlöffel/-schaufeln/-becher/-zylinder Dosierspritzen/Pipetten/Pinzetten Schläuche & Zubehör/Stopfen/Trichter	125	<b>10</b>
<b>Eimer &amp; Auffanggefässe</b>	Eimer Schüsseln/Schalen/Wannen Tröge/Tonnen/Mulden	137	<b>11</b>
<b>Kehricht &amp; Entsorgung</b>	Abfallbehälter/-körbe/-eimer/Sackhalter Wäschebox/Allzweckbehälter/Container Kehrichtsäcke & diverse Beutel	147	<b>12</b>
<b>Display &amp; Büro</b>	Einstecktaschen/Ausweishalter & Namensschilder Wandfächer/Prospektständer/Plakattaschen/Steller Schubladensysteme/Büromaterial/Versandhüllen	161	<b>13</b>
<b>Gastro &amp; Diverses</b>	Traiteur-Schalen/Portionenbecher/Tragtaschen Einweg- & Mehrweg-Geschirr Plattenmaterial aus div. Kunststoffen	171	<b>14</b>

## Inhaltsverzeichnis / Glossar

<b>Abdeckbänder</b>	101	<b>Dispenser f.Handschuhe</b>	81	<b>Gerätekiste</b>	43
Abdeckblachen	66	Dispenser-Flaschen	107	Geschirr aus Melamin	173
Abdeckfolien	65, 87	Dispenser-Pumpen	107	Gewebe-Bänder	103
Abdeckmaterial	65-66	Display-Material	163-168	Gewindepack-Hülsen	169
Abfallbehälter	147-155	Dokumententaschen	90	Giesskannen	119
Abfallsäcke	155-159	Doppelstegplatten	183	Gitter-Einsätze	34
Abfüllpumpen	124	Dosen	9-21	Grossbehälter	43, 49, 53, 59-60
Abfüllschaufeln	127	Dosier-Flaschen	107-109	Gummi-Matten	68-69
Abroller	89, 100	Dosier-Spritzen	129	Gummi-Stopfen	136
Absperrband	86	Drucksprüher	106	<b>Haftzettel</b>	169
Absperrketten	86	Drückflasche	107-108	Hahnen	120, 121, 123
Acrylglas-Steller	163-168	Druckverschlussbeutel	92-93	Handschuhbox-Dispenser	81
Acrylglas-Platten	184	Durchgangshahnen	134	Handschuhe	75-81
Acrylglas-Rohre	187	Durchlaufnahmen	135	Handstretcher	89
Acrylglas-Rundstäbe	188	<b>Edding</b>	169	Handwickel-Stretchfolie	89
Airless-Spender	105	Eimer	137-139	Handwischer	84
Allzweckboxen	16-18, 42	Einkaufs-Korb	40	Hängefächer	163
Alveolit	29, 63	Einlagebeutel	96, 156-157	Harassen-Einlagebeutel	96
Ansaugpumpe	86	Einsatzbecher	172	Harassen	46-48
Antirutschkörbchen	39	Einsatzbehälter	35-38	Hart-PVC-Platten	184
Antirutschmatten	55, 69	Einsatzboxen	23, 35-38	Hart-PVC-Rohre	187
Araldit	104	Einstecktaschen	56	Hart-PVC-Rundstäbe	188
Atemschutzmaske	72-73	Einwegbecher	172-173	Heizöl-Kanister	118
Auffangwannen	142-144	Einweggeschirr	172-173	Henkelbecher	177
Aufhängeschienen	32	Einweghandschuhe	79-81	Hocker	85
Auslageschalen	171	Endlos-Schlauch	95	Hygiene-Beutel	159
Auslaufnahmen	135	Erste-Hilfe-Koffer	81	<b>IBC-Container</b>	123
Ausweishalter	162	ESD-Furniturendose	18	Industrie-Eimer	138
Automatenbecher	172	ESD-Rako-Behälter	57	Injektions-Nadel	129
<b>Bäckerei-Gebinde</b>	47	ESD-Roller	58	Isolierbänder	103
Badematten	70	ESD-Sichtlagerbehälter	33	Isolier-Behälter	50
Bau-Eimer	138	Espressoheber	173	<b>Japan-Messer</b>	88
Baufolie	65, 87	Ethafoam	29, 61	<b>Kabelbinder</b>	97
Baustellen-Absperrbänder	86	Etikettentaschen	50	Kaffee-Fertig-Glas	172
Becher	11, 13, 14	Euis	161	Kaffeelöffel	173, 176
Bechergläser	128	Euro-Stapelkanister	115	Kaffeerührstäbchen	172
Becken	140	<b>Faltboxen</b>	49	Kaffeetassen	172, 176
Behälter	38-60	Fass-Einlagebeutel	121	Kanister	115-118
Behälter mit Rollen	59	Fass-Pumpen	124	Kartonöffner	88
Benzin-Kanister	118	Filament-Bänder	100	Katalog-Gestell	168
Beschriftungsmaterial	162	Filterschaum	62	Kehricht-Container	156
Besteck	173, 175-176	Filzstifte	169	Kehricht-Eimer	148-156
Beutel	90-94	Fine-Spray-Flaschen	105	Kehricht-Strassensäcke	157-159
Beutel mit Druckverschluss	92-93	Flachbeutel	94	Kehrgarnitur	84
Beutelverschlüsse	98	Flachkanister	118	Kessel	137-139
Beutel-Verschlussgerät	94	Folienschneider	86	Klappboxen	49
Blachen	66	Folien-Schweissgeräte	94	Klapptritt	85
Bodenroste/-beläge	70	Forex-Platten	186	Klassierschachteln	21
Briefkörbe	168	Fotosteller	166	Klebebänder	100-103
Brillen	74	Frischhalte-Beutel	98	Kleber	104
Büchersteller	165	Frischhalte-Folien	178	Klebe-Stempel	104
Buchstützen	168	Füllmaterial	64	Klebestreifen-Beutel	159
Bürostuhl-Rollschutz	70	Furniturendosen	18	Koffer	24-28
Bürsten	84	<b>Gabeln</b>	173, 175-176	Koffer-Einlagen	26, 28-29
<b>Catering-Boxen</b>	180-183	Gastro-Schalen	171	Koffer-Einsätze	25-28
Chafing-Dish-Behälter	53	Gefrier-Dosen	16, 19-20	Kopfüber-Sprayer	106
Container-Säcke	156	Gehörschutz	73	Kommisionier-Roller	55
Coupe-Schalen	172	Gepäckspinne	99		
Crème-Dosen	11-12, 15				

## Inhaltsverzeichnis / Glossar

Korbwagen	40	PET-Dosen	11, 15	Schachtelbehälter	42-43
Kordeln	99	PET-Flaschen	110	Schalen	38-39, 141-145
Kordelzug-Beutel	91	PETG-Platten	184	Schalldämmplatten	61
Kosmetik-Dosen	11-15	Pflaster-Spender	81	Scharnierdosen	9, 17-18, 21-23
Kraftstoff-Kanister	118	Pinzetten	129	Schaufeln	127
Kreppbänder	101	Pipetten	129	Schaumpolster-Folien	63
Kühl- und Gefrierdosen	16, 19-20	Pistolensprayer	106	Schaumstoffe	26, 29, 61-63
Kühlbehälter	48	Plakathalter	164	Schaumstoffraster-Element	62
		Plakattaschen	164	Scheren-Roller	55
<b>Laborwannen</b>	<b>142-144</b>	Plattenmaterial	184-186	Schiebeverschluss-Beutel	91
Lagerboxen	30-33	Polstermaterial	63-65	Schlauch-Briden	134
Lager/Transportbehälter	44-53	Polyäthylen-Schaum	26, 29, 61-63	Schläuche	130-131
Leime	104	Polyäthylen-Beutel	90-94	Schlauchfolien	95
Leitkegel	86	Polyäthylen-Folie	65	Schlauchklemmen	134
Leuchtstifte	169	Polyäthylen-Platten	185	Schlauchverbinder	132-133
Löffel	173, 175-176	Polypropylen-Platten	185	Schnur	99
Longdrink-Gläser	172	Polystyrol-Platten	185	Schraubdosen	10-12, 15
Luftpolster-Beutel	90	Poolboxen	50	Schreibplatte	162
Luftpolster-Folien	64, 88	Portionenbecher	13-14	Schrumpf-Hüllen	96
		Power-Strips	103	Schubladen-Einsätze	35-36
<b>Maler Abdeckbänder</b>	<b>101</b>	Preissteller	166	Schubladen-Magazin	27, 31, 170
Marker	169	Premium-Dosen	19	Schuh-Abtropf-Schale	141
Markierzettel	169	Profi-Tapes	103	Schuh-Überzüge	71
Massgefässe	127	Prospekthalter	167	Schuhüberzugspender	71
Medizinbecher	172	Prospektsteller	167	Schürzen	72-73
Mehrweggeschirr	176-178	Pultsteller	165	Schüsseln	140
Messbecher	127-129	Pulvertrichter	125	Schüttdosen	20
Messer	173, 175-176	Pumpen	124	Schutzbrillen	74
Messlöffel	127	PVC-Folien	67	Schutzhandschuhe	75-81
Messzylinder	128	PVC-Packband	100	Schutzhauben	71
Metzgerei-Gebinde	47	PVC-Rohre	187	Schutzhelm	73
Minigrip-Beutel	93	PVC-Rundstäbe	188	Schutzhüllen	96
Monarflex-Folie	66	PVC-Schläuche	130-131	Schutzmasken	72-73
Montagebänder	102			Schwämme	83
Mulden	145	<b>Quickbag-Kehrrietsäcke</b>	<b>158</b>	Schweissgeräte	94
				Schwergutsäcke	157
<b>Namensschilder</b>	<b>162</b>	<b>Rako-Behälter</b>	<b>51-53, 57</b>	Schwingendeckel-Eimer	150-151
Noppenmatte	69	Rako-Behälter ESD	57	Seile	99
		Rako-Deckel	53, 57	Sektgläser	99
<b>Obstharasse</b>	<b>47</b>	Rako-Deckel ESD	57	Sekundenkleber	104
Ochsner-Eimer	152	Rako-Zubehör	54-56	Selbstklebeverschl.Beutel	91
O-Ringe	135	Rechteckdosen	9	Separationen für Geschirr	54
Oval-Fässer	120	Regalwannen	143	Servietten	173
Oval-Flaschen	107	Regenwasser-Sammler	119	Sichtlagerkasten	31, 33
Oval-Wannen	46	Register-Boxen	54	Sichtlagerkasten ESD	33
Overall	72	Reinigungs-Papier	85	Signalbänder	101
		Reinigungsschwämme	54	Silikon-Schläuche	130
<b>Packbänder</b>	<b>90</b>	Reinigungs-Tücher	83, 84	Sortimentskästen	21-23
Packschnur	99	Reparatur-Band	102	Spanngurten	98
Paletten	59-60	Riffelgummi	68	Sprayer	106
Paletten-Container	123	Rillenmatte	68	Spritzen	129
Paletten-Einlagebeutel	96	Rissbrücke	103	Spritz-Flaschen	108-109
Palett-Schrumpf-Hüllen	96	Rolleimer	155, 156	Spundfässer	122
Paloxen	60	Roller	55, 58	Stabilo	169
Papierdispenser	85	Roller ESD	58	Stala-Systeme	34
Papierkörbe	147-148	Rührstäbchen	172	Standardbehälter	58-59
Papier-Rollen	85	Runddosen	10-16	Stapelbehälter	40, 42, 44-54
Papier-Servietten	173			Staubschutzmasken	72-73
Pappbecher	173	<b>Sackverschlüsse</b>	<b>98</b>	Stecketuis	161
Partytablett	173	Salbendosen	11-12, 15	Stopfen	136
Pendeltürstreifen	67	Saucenbecher	180	Strapping-Klebeband	102

## Inhaltsverzeichnis / Glossar

1

Stretch-Folien	89	Werkzeugkoffer	24-26
Streugut-Behälter	60	<b>Z</b> ainen	46
Strömungswächter	132	Zeitschriften-Boxen	168
Systemboxen	30-33	Zerstäuber-Flaschen	105-106
<b>T</b> eichfolie	67	Zurrgurten	48
Teller	173-174, 176, 178		
Teppichverlegeband	101		
Textmarker	169		
Thermobecher	172		
Tischdeck-Papier	179		
Tischkartenhalter	166		
Tischreiter	165		
Tischtuch-Folie	179		
Tonnen	146		
Toppingflasche	107-108		
Tragtaschen	179		
Tragkorb	27, 40		
Traiteuerbecher	180-183		
Trennwände	30-31, 56		
Treteimer	149-150		
Trichter	125-126		
Trinkbecher	172, 174, 177		
Trinkgläser	172, 174, 177		
Trittschemel	85		
Tropf-Flaschen	108		
Tuben	10		
<b>UN</b> -Container	123		
UN-Kanister	115-116, 118		
<b>V</b> erbandtaschen	81		
Verpackungs-Boxen	17-18		
Verpackungs-Chips	64		
Verpackungs-Eimer	139		
Verpackungs-Folien	63-65		
Verpackungsmaterial	63-65		
Versand-Boxen	50		
Versand-Couverts	90-91		
Versand-Taschen	90		
Versandhülsen	169		
Verschluss-Clips	98		
Vistenkartenbox	18		
Visitenkarten-Halter	167		
Vlies	64		
Vorratsdosen	16-20		
<b>W</b> and- u. Prospekthalter	164-167		
Wannen	46, 140		
Warnschild	85		
Warnungsbänder	86, 101		
Warnwesten	73		
Wäschebeutel	159		
Wasser-Schläuche	130		
Weich-PVC-Folien	67		
Weingläser	172		
Weithals-Dosen	11, 15		
WC-Garnitur	84		
Weithals-Fässer	120-121		
Weithals-Flaschen	107, 111, 113-114		
Weithals-Kanister	117		

# Allgemeine Geschäftsbedingungen

**I. Geltungsbereich** Diese allgemeinen Geschäftsbedingungen regeln das Vertragsverhältnis zwischen dem Kunden und der Plastic-Haus AG (nachstehend „P-H AG“ genannt) als Betreiberin der Webseite «www.plastic-haus.ch» und deren Unterseiten (inkl. Webshop). Für sämtliche von der P-H AG auszuführenden Dienstleistungen sind die allgemeinen Geschäftsbedingungen der P-H AG verbindlich – sie bilden einen integralen Vertragsbestandteil. Mit der Erteilung einer Bestellung oder eines Auftrags anerkennt der Kunde die allgemeinen Geschäftsbedingungen der P-H AG. Abweichende allgemeine Geschäftsbedingungen sind nur rechtsgültig, sofern diese seitens der P-H AG schriftlich bestätigt worden sind.

**II. Offerten** Die P-H AG ist mangels anderslautender schriftlicher Vereinbarung 30 Tage lang an ihre schriftliche Offerte gebunden.

**III. Mindestbestellmenge** Für Fakturen unter einem Warenwert von CHF 100.- wird ein Kleinmengenzuschlag von CHF 9.- verrechnet. Dies gilt nicht für Nachlieferungen von Rückständen

**IV. Preise** Sämtliche auf der Webseite publizierten Verkaufspreise verstehen sich brutto, **exkl.** 7,7% MWST. Sämtliche Laden-Verkaufspreise verstehen sich netto, **inkl.** 7,7 %. Die Preise gelten ab Werk resp. ab Arlesheim, Fabrikmattenweg 15 (Incoterms 2010: EXW) in der Währung CHF und verstehen sich ohne Verpackung, Transport, Transportversicherung sowie weiteren Abgaben. Für größere Bezugsmengen sind Staffelpreise vorhanden oder können individuell vereinbart werden. Preisänderungen bleiben vorbehalten. Besteht der Kunde auf Zusatzdienstleistungen wie z.B. Rechnungsstellung per Webplattform, PDF-Rechnung per E-Mailversand, Liefervorschriften etc. so können die aufwandsspezifischen Zusatzkosten direkt verrechnet oder zu den publizierten Preisen hinzugeschlagen werden. In einem solchen Fall ist es möglich, dass die dem Kunden verrechneten Preise von den publizierten Preisen abweichen. Bei Anschlussaufträgen ist die P-H AG nicht an die Preise früherer Auftragsbestätigungen gebunden.

**V. Produkteignung & Konformitäten** Der Kunde hat vor der Bestellung die grundsätzliche Eignung der Bestellung (inkl. Materialbeschaffenheit) für den vorgesehenen Verwendungszweck zu prüfen, insbesondere die Wechselwirkungen beim Lebensmittelkontakt. Hat die zu liefernde Ware bestimmte Konformitäten zu erfüllen, so sind diese mit der Bestellung explizit anzugeben. Sofern, mit der Bestellung geforderte Produkt-Konformitäten geliefert werden können, wird dies von der P-H AG schriftlich rückbestätigt. Ohne eine solche explizite Rückbestätigung seitens der P-H AG, ist die Produktkonformität nicht bestätigt. D.h. die P-H AG übernimmt keinerlei Haftung. Je nach Konformitätserfordernis, muss von abweichenden Preisen sowie Mindestbestimmungen ausgegangen werden.

**VI. Abholung und Lieferung** Die bestellte Ware kann abgeholt oder gegen Verrechnung geliefert werden. Abholung: Die bestellte Ware kann im Detail- und Industrieladen der P-H AG (Fabrikmattenweg 15, 4144 Arlesheim) abgeholt werden. Die Öffnungszeiten sind wie folgt: Montag – Freitag von 7.45 Uhr-12.15 Uhr / 13.15 Uhr- 17.15Uhr. Lieferung: Warenauslieferungen erfolgen je nach Grösse und Gewicht per firmeneigenem Camion, Post, Paketdienst oder Spediteur. Nutzen und Gefahr der Ware geht beim Platzkauf mit Ausscheidung der Ware resp. beim Distanzkauf mit Abgabe zur Versendung der Ware bzw. Versandbereitschaft auf den Kunden über.

**VII. Versandkosten** Die Transportkosten sind vom Kunden zu tragen. Für Express-Sendungen wird zusätzlich zu den Transportkosten pro Paket CHF 20.- verrechnet. Es wird je nach Volumen, Gewicht, Lieferadresse und Dringlichkeit der Sendung, die günstigste Versandart (Post, DHL, Camion, Spediteur) ausgewählt. Das Sendevolumen und damit die anfallenden Versandkosten können erst mit der Kommissionierung der Bestellung abgeschätzt werden. So können beispielsweise gewisse Produkte in andere unterverpackt werden, was Sendevolumen einspart. Aus diesem Grund werden im Bestellprozess automatisch keine Versandkosten ausgewiesen. Diese können jedoch mittels zur Verfügung gestellter Tabelle grob abgeschätzt und überprüft werden. Kundenspezifische Lieferanforderungen wie z.B. Anmeldung per Webterminal, vorgegebene enge Zeitfenster bzgl. Anlieferung etc. können Zusatzkosten zur Folge haben.

**VIII. Liefertermine** Die im Katalog sowie im Webshop gezeigten Artikel sind vorwiegend Lagerartikel und werden in der Regel innert 1 – 3 Werktagen ausgeliefert (Zwischenverkauf vorbehalten). Im Webshop finden sich zusätzlich dazu Artikel, für welche mit längeren Lieferfristen gerechnet werden muss. Die jeweiligen Lieferfristen werden im Webshop ausgewiesen (Lieferengpässe vorbehalten). Ein bestimmter Liefertermin ist nur dann verbindlich, wenn er auf Verlangen des Bestellers ausdrücklich als fixer Termin bestätigt worden ist. Bei Überschreitung einer vereinbarten fixen Lieferfrist tritt Verzug erst durch besondere schriftliche Mahnung des Bestellers ein; unvorhergesehene Ereignisse (folgend beschrieben) vorbehalten. Im Falle eines Verzuges ist der Besteller nur nach Setzung einer angemessenen Nachfrist berechtigt, vom Vertrag zurück zu treten. Schadenersatzansprüche des Bestellers sind in jedem Fall ausgeschlossen. Für den Fall von unvorhersehbaren Ereignissen wie namentlich solche höherer Gewalt sowie Verzögerungen in der Warenbeschaffung ist die P-H AG zur Verlängerung der Lieferzeit um die Dauer der Auswirkung solcher Ereignisse berechtigt; es ist dabei unerheblich, ob diese Ereignisse innerhalb oder ausserhalb unseres Betriebes eingetreten sind. Der Besteller kann deshalb keine Verzugs- oder sonstigen Schadenersatzforderungen stellen. Bei einer Verlängerung der Lieferfrist von mehr als 6 Monaten können sowohl die P-H AG wie der Besteller vom Vertrag zurücktreten. Abrufaufträge/Rahmenkontrakte werden speziell vereinbart. Es ist der P-H AG freigestellt die ganze Serie auf einmal bereitzustellen oder nur Teile davon. Die Lieferzeiten richten sich nach den getroffenen Vereinbarungen sowie diesen Geschäftsbedingungen (ergänzend). Änderungswünsche zwischen den Teillieferungen oder die Anpassung von Lieferzyklen können Kostenfolgen nach sich ziehen. Werden Teillieferungen für Abrufaufträge/Rahmenkontrakte nicht innert der vereinbarten Frist abgerufen, so steht der P-H AG das Recht zu, die noch nicht bezogene Menge in Rechnung zu stellen und ihre Abnahme innert 14 Tagen zu fordern. Wird die ursprünglich bestellte Menge nicht innerhalb der vereinbarten Frist abgerufen, so hat die P-H AG Anspruch, die mengenbedingt gewährten Vergünstigungen anteilmässig zurückzufordern. Nach Ablauf der Abnahmefrist lagert die Ware auf Rechnung und Gefahr des Bestellers beim Lieferanten während maximal 6 Monaten. Nach dieser Zeit behält sich die P-H AG vor, die Ware auf Kosten des Bestellers zu entsorgen. Ist nicht ausdrücklich schriftlich "Komplettlieferung" vereinbart, behält sich die P-H AG Teillieferungen vor. In diesem Fall werden die Transport- und Verpackungskosten pro Teillieferung verrechnet.

**IX. Verkaufskatalog der P-H AG & Webshop** Für den Verkauf massgebend ist der jeweils aktuellste Katalog der P-H AG sowie unser Webshop. Modell- und Farbänderungen bleiben ausdrücklich vorbehalten.

**X. Gewährleistung/Haftung** Die P-H AG haftet für die sorgfältige Ausführung der Bestellung. Angaben, Daten, Bezeichnungen, Abbildungen im Katalog, auf der Homepage, im Webshop sowie in schriftlichen Mitteilungen der P-H AG basieren auf den Angaben und Unterlagen der Lieferanten der P-H AG. Sie sind als allgemeine Leistungsbeschreibungen und Empfehlungen zu verstehen und sind nicht als Beschaffenheitsgarantie oder Zusicherung bestimmter Eigenschaften von Seiten der P-H AG auszulegen. Es wird jegliche Haftung wegbedungen. Die P-H AG weist ausdrücklich darauf hin, dass die chemische und mechanische Eignung ihrer Produkte je nach konkretem Einsatzbereich variieren können. Die P-H AG übernimmt keine Haftung für Schäden, die auf mangelnde chemische oder mechanische Beständigkeit ihrer Produkte zurückzuführen sind. Die P-H AG übernimmt keine Schäden, die durch Dritte (Internetprovider etc.) verursacht werden. Da für die Sicherheit des Datenverkehrs keine absolute Gewähr geleistet werden kann, wird auch für daraus resultierende Schäden keine Haftung übernommen. Wünscht der Besteller Beratung oder Vorschläge bei der Wahl von geeigneten Materialien-, Werkstoffen oder Produkten, so erbringt der Lieferant die entsprechenden Dienstleistungen nach bestem Wissen vor dem Hintergrund des jeweiligen Stands der Technik. Die P-H AG schliesst jedoch jede Haftung für diese Beratungsdienstleistung aus, vorbehaltlich einer ausdrücklichen schriftlichen Zusicherung betreffend Qualität, Materialeigenschaften und / oder Eignung für den angegebenen Zweck. Es ist Angelegenheit des Bestellers, der P-H AG die Verwendung der betreffenden Produkte und Materialien offen zu legen und sich über die Verwendungsmöglichkeiten und Eignung des vorgeschlagenen Materials Gewähr zu verschaffen. Bei Verwendung von Produkten für einen nach den Materialeigenschaften nicht geeigneten Zweck übernimmt alleine der Besteller die Haftung. Allfällige Schadenersatzansprüche gegen die P-H AG sind ausgeschlossen. Dies gilt insbesondere auch für Produkte, die für medizinische Zwecke oder für die Verwendung mit Lebensmitteln vorgesehen sind. Die chemische und mechanische Beständigkeit des eingesetzten Materials ergibt sich aus den Beständigkeitslisten und Unterlagen der Zulieferer der P-H AG. Diese Angaben haben lediglich informativen Charakter. Die Materialeigenschaften können sich unter den konkreten Einsatzbedingungen ändern. Für allenfalls aus mangelhafter chemischer oder mechanischer Beständigkeit des eingesetzten Materials resultierende Folgeschäden wird jede Haftung des Lieferanten ausgeschlossen. Bei kundenspezifisch hergestellten Produkten trägt für die konstruktiv richtige Gestaltung der Erzeugnisse sowie für ihre praktische Eignung inkl. Materialien der Besteller allein die Verantwortung; auch wenn er bei der Entwicklung von der P-H AG beraten wurde. Nacharbeiten, die an den gelieferten Teilen ohne Zustimmung der P-H AG durchgeführt werden, sowie unsachgemässe Behandlung oder Lagerung haben den Verlust aller Gewährleistungsansprüche gegen die P-H AG zur Folge. Ersetzte oder rückvergütete Waren werden Eigentum der P-H AG und sind ihr auf Verlangen zurück zu senden. Die P-H AG haftet grundsätzlich nicht für Transportschäden. Transportschäden sind sofort dem Transportführer anzuzeigen. Der Kunde erklärt sich dazu bereit, die P-H AG in einem allfälligen Rechtsstreit von Ansprüchen Dritter und daraus resultierenden Kosten freizustellen und auf Verlangen der P-H AG einem Rechtsstreit hin beizutreten.

**XI. Reklamationen** Reklamationen über nicht, beschädigte oder falsch gelieferte Waren sind innert 3 Tagen nach Wareneingang zu melden.

**XII. Rücksendungen** Rücksendungen bedürfen unserer vorherigen Genehmigung. Für falsch oder zu viel bestellte Ware besteht keine Rücknahmepflicht. Umtriebe und Gebühren gehen zu Lasten des Kunden.

**XIII. Sonderanfertigungen** Bei Sonderanfertigungen (z.B. Tragtaschen mit Aufdruck) sind Über- resp. Unterlieferungen von +/- 10% möglich. Spezialanfertigungen werden nicht zurückgenommen.

**XIV. Rechnungsstellung** Die Rechnungsstellung erfolgt in der Regel per Post innert 10 Tagen nach Lieferung. Sonderwünsche bzgl. Rechnungsstellung (z.B. als PDF per E-Mail oder per Web-Plattform) können aufwandsbedingte Zusatzkosten zur Folge haben, welche unter Umständen direkt oder in die beim Kunden zu hinterlegenden Preise einkalkuliert werden können.

**XV. Zahlungsbedingungen** Rechnungen sind innert 30 Tagen rein netto zahlbar.

**XVI. Abänderung der allgemeinen Geschäftsbedingungen** Die vorliegenden allgemeinen Geschäftsbedingungen können durch die P-H AG jederzeit geändert werden. Die geänderten allgemeinen Geschäftsbedingungen gelten ab Kenntnisnahme durch den Kunden respektive ab Publikation auf [www.plastic-haus.ch](http://www.plastic-haus.ch). Mit der Weiternutzung der Dienstleistungen akzeptiert der Kunde die geänderten allgemeinen Geschäftsbedingungen der P-H AG.

**XVII. Salvatorische Klausel** Sollte eine oder mehrere Bestimmungen dieser allgemeinen Geschäftsbedingungen nichtig oder unwirksam sein, so wird die Wirksamkeit der übrigen Bestimmungen dadurch nicht tangiert. Die unwirksame Bestimmung ist durch eine Regelung zu ersetzen, die deren wirtschaftlichen Sinn am nächsten kommt.

**XVIII. Anwendbares Recht und Gerichtsstand** Die vorliegenden allgemeinen Geschäftsbedingungen und sämtliche Rechtsverhältnisse, welche sich daraus ergeben, unterstehen schweizerischem Recht. Gerichtsstand ist das Domizil der P-H AG.

Arlesheim, März 2021

# Kunststoffe und unsere Umwelt

Es ist für uns ein wichtiges Bestreben, unsere Produkte aus umwelt-schonenden Kunststoffen anzubieten.

Die meisten von uns angebotenen Artikel sind recycelbar und enthalten keine umweltbelastenden Stoffe wie Cadmium oder andere Schwermetalle.

## Acrylglas Polymethyl-Methacrylat PMMA

Markennamen: Plexiglas, Perspex etc.

- hohe mechanische Festigkeit. Hervorragende Witterungs- und Alterungsbeständigkeit.
- PMMA weist die grösste Oberflächenhärte und beste Kratzfestigkeit aller Thermoplaste auf.
- In ungefärbtem Zustand vollkommen glasklar.
- Temperaturbeständigkeit bis etwa 85° C.

## Acrylnitril-Butadien-Styrol-Copolymer ABS

- hohe Schlagzähigkeit, ist hart und dimensionsstabil. Beim Biegen wird ABS vor dem Bruch an der entsprechenden Stelle weiss (wie z. B. auch schlagfestes PS).
- Temperaturbeständigkeit bis etwa 80° C.

## Co-Polyester (PETG)

- PETG ist ein thermoplastischer Copolyester mit einer sehr guten Transparenz.
- Die im Extrusionsblasen hergestellten Artikel weisen eine gute chemische Resistenz gegen Salze, Seifen, aliphatische Stoffe, Kohlenwasserstoffe und Öle auf.
- Die Beständigkeit von PETG kann jedoch von unterschiedlichen Einsatzbedingungen mehr oder weniger beeinflusst werden.
- Temperaturbeständigkeit bis etwa 50° C.

## Hochdruck-Polyäthylen HD-PE weich

- ist unzerbrechlich und biegsam.
- wachsartige Oberfläche.
- Temperaturbeständigkeit bis etwa 80° C.

## Niederdruck-Polyäthylen ND-PE hart

- ist unzerbrechlich, stoss- und schlagfest.
- ist geeignet für Gegenstände, die hohe Festigkeit und Temperaturbeständigkeit verlangen.
- Temperaturbeständigkeit bis etwa 100° C.

Der Werkstoff «Polyäthylen» kann nicht geklebt werden, ist jedoch gut schweisssbar.

## Polycarbonat PC

- Artikel aus PC sind nahezu unzerbrechlich und in ungefärbtem Zustand vollkommen glasklar.
- sehr guter Oberflächenglanz.
- Temperaturbeständigkeit bis etwa 130° C.

## Polypropylen PP

- ist ein hochbeanspruchbares Material.
- grosse Oberflächenhärte.
- Temperaturbeständigkeit bis etwa 130° C.

Wie alle Polyolefine ist PP gegen Salzlösungen, Laugen und Säuren weitgehend beständig.

## Polystyrol PS

- gilt als das «Glas» unter den Kunststoffen. Es zeichnet sich durch grosse Steifigkeit aus, ist nicht besonders bruchfest.
- glasklare, brillante Oberfläche.
- Temperaturbeständigkeit bis etwa 70° C.

## Polystyrol schlagfest SB

- weist eine hohe Zähigkeit und hohe Bruchfestigkeit auf.
- sehr saubere Oberfläche. Im Gegensatz zu normalem PS nicht glasklar erhältlich, ist uneingefärbt milchig opak.
- Temperaturbeständigkeit bis etwa 70° C.

## Polyvinylchlorid PVC

Man unterscheidet zwischen dem weichmacherfreien Hart-PVC und dem weichmacherhaltigen Weich-PVC.

- PVC besitzt im allgemeinen eine gute chemische Beständigkeit.
- Temperaturbeständigkeit: sehr unterschiedlich, je nach Weichmacheranteil.

PVC lässt sich sehr gut verkleben und ist ebenso gut schweisssbar.



## Dosen

Klarsicht- & Kosmetikdosen  
Verpackungsdosen Gefrier- &  
Lagerboxen

2

### Rechteckdosen

aus PS, transparent, mit gut schliessendem Stülpedeckel.

<b>2118</b>	22 x 22 x 18 mm	
<b>2238</b>	32 x 27 x 19 mm	
<b>2120</b>	44 x 22 x 18 mm	
<b>2122</b>	58 x 38 x 16 mm	
<b>2126</b>	68 x 34 x 16 mm	
<b>2242</b>	84 x 52 x 27 mm	
<b>2136</b>	84 x 84 x 39 mm	
<b>2138</b>	84 x 84 x 59 mm	
<b>2254</b>	100 x 100 x 85 mm	
<b>2211</b>	111 x 71 x 30 mm	
<b>2182</b>	120 x 60 x 60 mm	
<b>2184</b>	120 x 120 x 60 mm	
<b>2244</b>	144 x 75 x 35 mm	
<b>2282</b>	148 x 100 x 82 mm	
<b>2248</b>	152 x 115 x 31 mm	(für Format A6)
<b>2250</b>	190 x 142 x 65 mm	
<b>2256</b>	200 x 100 x 85 mm	
<b>2162</b>	201 x 59 x 41 mm	(für Format A5)
<b>2186</b>	225 x 160 x 40 mm	
<b>2132</b>	321 x 229 x 51 mm	(für Format A4)
<b>7302</b>	340 x 230 x 94 mm	

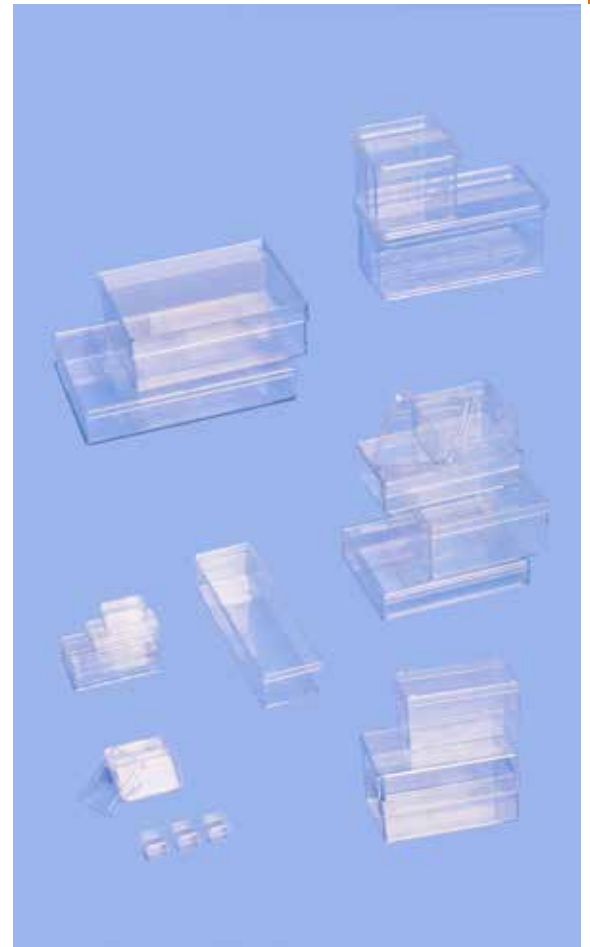

### Scharnierdosen

aus PS, transparent, Deckel mit Kugelscharnier.

<b>2176</b>	55 x 55 x 22 mm
<b>2178</b>	55 x 55 x 38 mm
<b>5332</b>	250 x 170 x 45 mm
<b>5334</b>	330 x 220 x 30 mm
<b>5336</b>	330 x 220 x 50 mm
<b>5338</b>	330 x 220 x 70 mm





### Runddosen

aus PS, transparent, mit gut schliessendem Stülpedeckel.

	Ø:	Höhe:
<b>2210</b>	27 mm	12 mm
<b>2100</b>	30 mm	35 mm
<b>2216</b>	34 mm	16 mm
<b>2214</b>	36 mm	12 mm
<b>2220</b>	64 mm	20 mm
<b>2110</b>	77 mm	31 mm
<b>2114</b>	153 mm	34 mm
<b>2116</b>	222 mm	33 mm



### Runddosen extra hoch

aus PS, transparent, mit gut schliessendem Deckel.

	Ø:	Höhe:
<b>2164</b>	22 mm	84 mm
<b>2166</b>	45 mm	113 mm (mit Stopfen, weiss)



### Tuben

aus PS, transparent, mit gut schliessendem Stülpedeckel aus PE.

	Inhalt:	Ø:	Höhe:
<b>9173</b>	8 ml	22 mm	31 mm
<b>9175</b>	15 ml	21 mm	53 mm
<b>9177</b>	25 ml	28 mm	54 mm
<b>9181</b>	45 ml	33 mm	70 mm
<b>9183</b>	60 ml	47 mm	43 mm



### Schraubdosen

aus PP, natur, mit dichtschiessendem Schraubverschluss.

	Inhalt:	Ø:	Höhe:
<b>9502</b>	15 ml	23 mm	59 mm
<b>9504</b>	40 ml	30 mm	70 mm
<b>9506</b>	50 ml	35 mm	70 mm
<b>9510</b>	120 ml	55 mm	70 mm
<b>9512</b>	180 ml	63 mm	80 mm

**neu** **Becher aus PET <DELI>**

Top-Qualität, kristallklar. Aufdruck-Deckel passt für sämtliche Grössen.  
 Temperaturbeständig: + 70°C.

	Inhalt:	Ø:	Höhe:	Kartoninhalt:
<b>5601</b>	250 ml	116 mm	44 mm	350 Stück
<b>5603</b>	375 ml	116 mm	61 mm	350 Stück
<b>5605</b>	500 ml	116 mm	75 mm	350 Stück
<b>5607</b>	750 ml	116 mm	107 mm	350 Stück

**5609** **Deckel dazu**

Mindestbestellmenge: 350 Stück



2

**Runddosen <SNAP>**

aus PS, transparent, mit dichtem Snapdeckel aus PE, natur.

	Inhalt:	Ø:	Höhe:
<b>2222</b>	250 ml	70 mm	90 mm
<b>2224</b>	500 ml	90 mm	100 mm
<b>2226</b>	800 ml	101 mm	128 mm



**Weithals-Dosen <PVC>**

aus PVC, transparent, viereckig, mit **schwarzem** Schraubverschluss, physiologisch unbedenklich.

	Inhalt:	Aussenmasse:
<b>6300</b>	50 ml	39 x 39 x 63 mm
<b>6302</b>	100 ml	46 x 46 x 76 mm
<b>6304</b>	200 ml	60 x 60 x 92 mm
<b>6306</b>	300 ml	67 x 67 x 98 mm
<b>6308</b>	500 ml	80 x 80 x 113 mm
<b>6310</b>	1000 ml	97 x 97 x 147 mm



**Weithals-Dosen <PET>**

aus PET, glasklar, achteckig, mit **weissem** Schraubverschluss aus ND-PE (nicht flüssigkeitsdicht), geeignet für Lebensmittel.

	Inhalt:	Bodenmass:	Höhe:
<b>9197</b>	1000 ml	85/ 85 mm	175 mm
<b>9191</b>	2000 ml	120/120 mm	185 mm
<b>9193</b>	3250 ml	135/135 mm	240 mm



**Verpackungsdosen rund**

aus ND-PE, natur, feste Ausführung, mit schwarzem Schraubverschluss.

	Inhalt:	Ø:	Höhe:
<b>6312</b>	100 ml	48 mm	81 mm
<b>6314</b>	250 ml	65 mm	102 mm
<b>6316</b>	500 ml	80 mm	126 mm
<b>6318</b>	1000 ml	101 mm	157 mm
<b>6374</b>	1500 ml	115 mm	177 mm





### Muster-Crèmedose

aus PS, weiss, mit Stülpedeckel.

	Inhalt:	Ø:	Höhe:
<b>9465</b>	3 ml	29 mm	10 mm



### Schraubdosen weiss

aus PP, weiss, leichte Ausführung.

	Inhalt:	Ø:	Höhe:
<b>1980</b>	6 ml	29 mm	17 mm
<b>9143</b>	12 ml	29 mm	30 mm
<b>9145</b>	25 ml	34 mm	40 mm
<b>9147</b>	35 ml	38 mm	48 mm
<b>9149</b>	60 ml	45 mm	55 mm
<b>9151</b>	75 ml	45 mm	65 mm



### Doppelwandige Crèmedosen

Aussenteil und Schraubdeckel aus PS, weiss, glatt.  
 Innenteil und Abdeckscheibe aus PP, weiss, glatt.

	Inhalt:	Ø:	Höhe:
<b>1840</b>	5 ml	33 mm	29 mm
<b>1842</b>	15 ml	42 mm	33 mm
<b>1848</b>	30 ml	49 mm	39 mm
<b>1844</b>	50 ml	58 mm	46 mm
<b>1846</b>	100 ml	69 mm	54 mm



### **neu** Crèmedosen gross

aus PP, weiss, mit Deckel und Innendichtung.

	Inhalt:	Ø:	Höhe:
<b>1982</b>	125 ml	94 mm	27 mm
<b>1984</b>	200 ml	86 mm	35 mm
<b>1986</b>	250 ml	94 mm	47 mm
<b>1988</b>	500 ml	94 mm	88 mm



### **neu** Doppelwandige Kosmetik-Dosen POP

Aussenteil und Schraubdeckel aus PP, weiss oder schwarz matt,  
 glatt, rund. Dichtung aus geschäumtem PE im Deckel integriert.

	Inhalt:	Ø:	Höhe:	Farbe:	Kartoninhalt:
<b>1722</b>	5 ml	34 mm	26 mm	weiss	1'600 Stk.
<b>1724</b>	15 ml	41 mm	34 mm	weiss	832 Stk.
<b>1726</b>	30 ml	49 mm	42 mm	weiss	462 Stk.
<b>1728</b>	50 ml	60 mm	45 mm	weiss	504 Stk.
<b>1730</b>	100 ml	70 mm	53 mm	weiss	280 Stk.
<b>1740</b>	5 ml	34 mm	26 mm	<b>schwarz</b>	1'600 Stk.
<b>1742</b>	15 ml	41 mm	34 mm	<b>schwarz</b>	832 Stk.
<b>1744</b>	30 ml	49 mm	42 mm	<b>schwarz</b>	528 Stk.
<b>1746</b>	50 ml	60 mm	45 mm	<b>schwarz</b>	504 Stk.
<b>1748</b>	100 ml	70 mm	53 mm	<b>schwarz</b>	280 Stk.

Alle Grössen und Farben nur Kartonsweise verfügbar



### Portionenbecher natur, mit Deckel

aus PP, natur, mit dichtschiessendem Stülpdeckel.

	Inhalt:	Ø:	Höhe:	Kartoninhalt:
<b>4801</b>	150 g	92,5 mm	40 mm	500 Stück
<b>4803</b>	200 g	92,5 mm	62 mm	500 Stück
<b>4805</b>	300 g	92,5 mm	90 mm	500 Stück
<b>4807</b>	500 g	92,5 mm	115 mm	500 Stück
<b>4809</b>	650 g	118,0 mm	105 mm	360 Stück
<b>4811</b>	1000 g	118,0 mm	144 mm	360 Stück

Mindestbestellmenge: 100 Stück



2

### **neu** Portionenbecher natur, ohne Deckel

aus PP, natur.

	Inhalt:	Ø:	Höhe:	Kartoninhalt:
<b>8922</b>	150 g	92,5 mm	40 mm	500 Stück
<b>8924</b>	200 g	92,5 mm	62 mm	500 Stück
<b>8926</b>	300 g	92,5 mm	90 mm	500 Stück
<b>8928</b>	500 g	92,5 mm	115 mm	500 Stück
<b>8930</b>	650 g	118,0 mm	105 mm	360 Stück
<b>8932</b>	1000 g	118,0 mm	144 mm	360 Stück

Mindestbestellmenge: 100 Stück

### Portionenbecher weiss, mit Deckel

aus PP, weiss, mit dichtschiessendem Stülpdeckel.

	Inhalt:	Ø:	Höhe:	Kartoninhalt:
<b>4861</b>	100 g	68 mm	72 mm	1000 Stück
<b>4862</b>	150 g	92,5 mm	40 mm	500 Stück
<b>4864</b>	200 g	92,5 mm	62 mm	500 Stück
<b>4866</b>	300 g	92,5 mm	90 mm	500 Stück
<b>4868</b>	500 g	92,5 mm	115 mm	500 Stück
<b>4870</b>	650 g	118,0 mm	105 mm	360 Stück
<b>4872</b>	1000 g	118,0 mm	144 mm	360 Stück

Mindestbestellmenge: 100 Stück

### **neu** Portionenbecher weiss, ohne Deckel

aus PP, weiss.

	Inhalt:	Ø:	Höhe:	Kartoninhalt:
<b>8940</b>	100 g	68 mm	72 mm	1000 Stück
<b>8942</b>	150 g	92,5 mm	40 mm	500 Stück
<b>8944</b>	200 g	92,5 mm	62 mm	500 Stück
<b>8946</b>	300 g	92,5 mm	90 mm	500 Stück
<b>8948</b>	500 g	92,5 mm	115 mm	500 Stück
<b>8950</b>	650 g	118,0 mm	105 mm	360 Stück
<b>8952</b>	1000 g	118,0 mm	144 mm	360 Stück

Mindestbestellmenge: 100 Stück





### Portionenbecher weiss, mit Erstöffnungsgarantie

aus PP, weiss, mit dichtschiessendem Erstöffnungs-Verschluss.

	Inhalt:	Ø:	Höhe:	Kartoninhalt:
<b>4815</b>	150 g	95 mm	48 mm	500 Stück
<b>4817</b>	200 g	95 mm	68 mm	500 Stück
<b>4819</b>	300 g	95 mm	98 mm	500 Stück
<b>4821</b>	500 g	95 mm	122 mm	500 Stück
<b>4823</b>	650 g	112 mm	110 mm	360 Stück
<b>4825</b>	1000 g	112 mm	168 mm	250 Stück

**Mindestbestellmenge:** 1 Karton



### Portionenbecher natur, mit Erstöffnungsgarantie

aus PP, natur, mit dichtschiessendem Erstöffnungs-Verschluss.

	Inhalt:	Ø:	Höhe:	Kartoninhalt:
<b>4831</b>	150 g	95 mm	48 mm	500 Stück
<b>4833</b>	200 g	95 mm	68 mm	500 Stück
<b>4835</b>	300 g	95 mm	98 mm	500 Stück
<b>4837</b>	500 g	95 mm	122 mm	500 Stück
<b>4839</b>	650 g	112 mm	110 mm	360 Stück
<b>4841</b>	1000 g	112 mm	168 mm	250 Stück

**Mindestbestellmenge:** 1 Karton



### Verpackungsdosen eckig

aus PS, natur, schlagfest, stapelbar, mit Deckel.

	Inhalt:	Aussenmasse:
<b>9836</b>	2 Liter	190 x 140 x 100 mm
<b>9838</b>	4 Liter	190 x 140 x 190 mm

### Verpackungs-Schraubdosen <Zoe>

aus PP, weiss, solide formschöne Ausführung ohne Verengung am Gewinderand, was eine optimale Entnahme ermöglicht. **Innendichtung kann optional dazu bestellt werden – bitte dazugehörige Art.Nr. mitangeben.**

	Inhalt:	Ø:	Höhe:	Innendichtung dazu:
<b>1602</b>	65 ml	45 mm	52 mm	Art.Nr. <b>1603</b>
<b>1604</b>	100 ml	55 mm	47 mm	Art.Nr. <b>1605</b>
<b>1606</b>	125 ml	55 mm	62 mm	Art.Nr. <b>1605</b>
<b>1608</b>	150 ml	65 mm	52 mm	Art.Nr. <b>1607</b>
<b>1610</b>	200 ml	65 mm	67 mm	Art.Nr. <b>1607</b>
<b>1612</b>	250 ml	65 mm	82 mm	Art.Nr. <b>1607</b>
<b>1616</b>	350 ml	90 mm	62 mm	Art.Nr. <b>1609</b>
<b>1618</b>	500 ml	90 mm	87 mm	Art.Nr. <b>1609</b>
<b>1620</b>	750 ml	110 mm	92 mm	Art.Nr. <b>1611</b>
<b>1622</b>	1000 ml	110 mm	122 mm	Art.Nr. <b>1611</b>
<b>1624</b>	1250 ml	110 mm	152 mm	Art.Nr. <b>1611</b>
<b>1626</b>	2000 ml	130 mm	167 mm	keine



2

### Verpackungsdosen PETG

aus PETG, **glasklar**, mit Schraubverschluss (**rot, weiss oder blau**) und zusätzlicher Innendichtung:

	Inhalt:	Ø:	Höhe:
<b>3294</b>	250 ml	93 mm	67 mm
<b>3212</b>	500 ml	93 mm	106 mm
<b>3216</b>	1000 ml	93 mm	183 mm



### Verpackungsdosen ND-PE

aus ND-PE, **weiss**, mit Schraubverschluss (**rot, weiss oder blau**) und zusätzlicher Innendichtung:

	Inhalt:	Ø:	Höhe:	
<b>3200</b>	250 ml	93 mm	67 mm	Verschlüsse nur in rot möglich
<b>3202</b>	500 ml	93 mm	106 mm	
<b>3206</b>	1000 ml	93 mm	183 mm	
<b>3208</b>	2000 ml	119 mm	230 mm	



### Verpackungsdosen mit Erstöffnungsverschluss

aus ND-PE, weiss, mit Innendeckel und Garantverschluss. Verschluss: **rot** oder **weiss**.

	Inhalt:	Ø:	Höhe:
<b>1812</b>	500 ml	95 mm	103 mm
<b>1814</b>	1000 ml	95 mm	166 mm





### Dosen eckig

aus HD-PE, natur, schlagfest, mit Snapdeckel, auch als Kühlschrank- oder Proviantdose verwendbar.

	Inhalt:	Aussenmasse:
<b>5314</b>	0,5 Liter	100 x 100 x 65 mm
<b>5316</b>	1,0 Liter	100 x 100 x 130 mm
<b>5318</b>	1,0 Liter	100 x 200 x 65 mm
<b>5320</b>	1,5 Liter	100 x 200 x 95 mm
<b>5322</b>	2,3 Liter	100 x 250 x 95 mm
<b>5324</b>	2,0 Liter	200 x 200 x 65 mm
<b>5326</b>	3,3 Liter	200 x 200 x 95 mm



### Dosen rund

aus HD-PE, natur, mit dicht schliessendem Deckel, auch als Kühlschrank- oder Proviantdose verwendbar.

	Inhalt:	Ø:	Höhe:
<b>3300</b>	0,25 Liter	78 mm	90 mm
<b>5300</b>	0,22 Liter	97 mm	40 mm
<b>5306</b>	1,0 Liter	135 mm	110 mm
<b>5308</b>	2,0 Liter	168 mm	143 mm



### **neu** Allzweckboxen <MINI>

aus PP, natur, Scharnierdeckel mit Schnappverschluss.

	Inhalt:	Aussenmasse:
<b>7162</b>	0,40 Liter	125 x 90 x 58 mm
<b>7164</b>	0,45 Liter	115 x 110 x 65 mm
<b>7166</b>	0,45 Liter	160 x 110 x 40 mm
<b>7168</b>	0,75 Liter	195 x 145 x 40 mm



### **neu** Allzweckboxen <MIDI>

aus PP, natur, Scharnierdeckel mit Schnappverschluss.

	Inhalt:	Aussenmasse:
<b>7172</b>	1,25 Liter	195 x 145 x 65 mm
<b>7174</b>	1,75 Liter	195 x 105 x 125 mm
<b>7176</b>	2,35 Liter	200 x 195 x 80 mm



## Scharnierdeckelboxen rechteckig

aus PP, natur, mit Filmscharnier.

	Aussenmasse:	Kartoninhalt:
<b>9485</b>	18 x 69 x 7 mm	1000 Stück
<b>9451</b>	18 x 69 x 25 mm	500 Stück
<b>9487</b>	53 x 107 x 18 mm	250 Stück
<b>9453</b>	53 x 107 x 40 mm	180 Stück
<b>9489</b>	82 x 138 x 27 mm	90 Stück
<b>9455</b>	82 x 138 x 40 mm	60 Stück



2

## **neu** Consumer-Boxen

aus PP, natur, mit Filmscharnier und Snap-Verschluss.

	Innenmasse:	Kartoninhalt:
<b>9469</b>	34 x 34 x 8 mm	1000 Stück
<b>9493</b>	95 x 70 x 17 mm	340 Stück
<b>9495</b>	115 x 85 x 26 mm	172 Stück
<b>9497</b>	138 x 102 x 30 mm	92 Stück
<b>9471</b>	150 x 50 x 30 mm	180 Stück
<b>9473</b>	246 x 88 x 20 mm	100 Stück



## Verpackungs-Boxen

aus PP, natur. Universelle, stabile Filmscharnierboxen für die verschiedensten Einsatzbereiche.

	Innenmasse:	Kartoninhalt:
<b>9401</b>	22 x 22 x 8 mm	1500 Stück (nur ganzer Karton lieferbar)
<b>9403</b>	35 x 35 x 4 mm	1000 Stück (nur ganzer Karton lieferbar)
<b>9405</b>	35 x 35 x 12 mm	1000 Stück
<b>9407</b>	47 x 47 x 6 mm	750 Stück
<b>9409</b>	47 x 47 x 19 mm	730 Stück
<b>9411</b>	67 x 67 x 6 mm	350 Stück
<b>9413</b>	67 x 67 x 12 mm	250 Stück
<b>9415</b>	67 x 67 x 26 mm	300 Stück
<b>9417</b>	100 x 100 x 6 mm	300 Stück
<b>9419</b>	100 x 100 x 12 mm	200 Stück
<b>9421</b>	100 x 100 x 25 mm	250 Stück
<b>9423</b>	100 x 100 x 40 mm	110 Stück
<b>9425</b>	160 x 160 x 6 mm	150 Stück
<b>9427</b>	160 x 160 x 12 mm	90 Stück
<b>9429</b>	160 x 160 x 25 mm	100 Stück
<b>9431</b>	160 x 160 x 40 mm	70 Stück



2

**neu Visitenkarten-Box**

aus PS, glasklar.  
 Als Etui oder Tischaufsteller verwendbar.

Aussenmasse:  
**0294** 86 x 56 x 27 mm

**Furniturendosen**

aus PP, grau. Starke, robuste Ausführung, mit gut schliessendem Deckel. Dosen sind stapelbar.

	Inhalt:	Aussenmasse:
<b>8630</b>	0,3 Liter	136 x 87 x 35 mm
<b>8632</b>	0,5 Liter	136 x 87 x 55 mm
<b>8636</b>	1,8 Liter	185 x 140 x 80 mm
<b>8620</b>	1,45 Liter	228 x 128 x 60 mm

**neu ESD-Furniturendosen**

Scharnierdose aus PP, in ESD-Ausführung. Starke, robuste Ausführung, mit gut schliessendem Deckel. Dosen sind stapelbar

	Inhalt:	Aussenmasse:	Verpackungseinheit
<b>21250</b>	0,1 Liter	136 x 87 x 19 mm	50 Stück
<b>21254</b>	0,3 Liter	136 x 87 x 35 mm	50 Stück
<b>21258</b>	0,7 Liter	136 x 87 x 55 mm	56 Stück
<b>21252</b>	1,8 Liter	180 x 140 x 80 mm	60 Stück
<b>21256</b>	1,45 Liter	228 x 128 x 60 mm	25 Stück

**Nur in ganzen Verpackungseinheiten  
 bestellbar Lieferfrist: ca. 3 Wochen**

**neu** **Safe-Boxen mit Innendichtung**

aus PP mit Klappverschluss und Innendichtung (Flüssigkeitsdicht), natur.

	Inhalt:	Aussenmasse:
<b>2360</b>	0,30 ltr.	110 x 110 x 60 mm
<b>2362</b>	0,48 ltr.	135 x 105 x 70 mm
<b>2364</b>	0,70 ltr.	160 x 160 x 60 mm
<b>2366</b>	1,20 ltr.	160 x 160 x 90 mm
<b>2368</b>	1,20 ltr.	215 x 135 x 70 mm
<b>2370</b>	4,70 ltr.	300 x 240 x 95 mm



2

**neu** **Premium-Dosen**

aus Polystyrol, glasklar, eckig, kratzfest, weisser Deckel mit Silikondichtung in diversen Massen. Aromatischer. Ideal für die Aufbewahrung von Lebensmittel auch im Kühl- und Gefrierschrank. Waschmaschinentauglich.

	Inhalt:	Aussenmasse:	Verpackungseinheit:
<b>22132</b>	500 ml	100 x 100 x 72 mm	8 Stück
<b>22144</b>	1000 ml	200 x 150 x 48 mm	8 Stück
<b>22134</b>	1000 ml	100 x 100 x 142 mm	4 Stück
<b>22136</b>	1500 ml	100 x 100 x 214 mm	4 Stück
<b>22138</b>	2000 ml	100 x 100 x 285 mm	4 Stück
<b>22140</b>	2100 ml	200 x 100 x 142 mm	4 Stück
<b>22146</b>	2250 ml	200 x 150 x 96 mm	4 Stück
<b>22142</b>	3200 ml	200 x 100 x 214 mm	2 Stück

**Nur in ganzen Verpackungseinheiten  
 bestellbar Lieferfrist: ca. 3 Wochen**



**Verpackungs-Behälter**

aus PP, weiss, mit 2 Muschelgriffen und dichtem Snapdeckel.

	Inhalt:	Aussenmasse:
<b>9711</b>	17,5 Liter	435 x 335 x 200 mm

**solange Vorrat**





### Kühl- und Gefrierdosen rund

aus PP, natur, mit leicht verschliessbarem farbigem Stülpdeckel.

	Inhalt:	Ø:	Höhe:
<b>5420</b>	0,4 Liter	120 mm	65 mm
<b>5424</b>	1,25 Liter	180 mm	85 mm
<b>5426</b>	6,0 Liter	320 mm	135 mm



### neu Vorratsdosen «Domino»

aus PP, natur, mit farbigem Stülpdeckel.

	Inhalt:	Aussenmasse:
<b>7123</b>	0,5 Liter	165 x 90 x 70 mm
<b>7125</b>	0,75 Liter	165 x 90 x 100 mm
<b>7127</b>	1,0 Liter	165 x 90 x 130 mm
<b>7129</b>	1,5 Liter	165 x 90 x 195 mm



### neu Kühl- und Gefrierdosen rechteckig

aus PP, natur, mit leicht verschliessbarem farbigem Stülpdeckel.

	Inhalt:	Aussenmasse:
<b>5411</b>	0,5 Liter	160 x 120 x 53 mm
<b>5413</b>	1,0 Liter	160 x 120 x 95 mm
<b>5415</b>	1,0 Liter	240 x 160 x 53 mm
<b>5410</b>	1,5 Liter	240 x 160 x 75 mm
<b>5412</b>	2,0 Liter	240 x 160 x 100 mm
<b>5414</b>	5,0 Liter	315 x 240 x 100 mm
<b>5416</b>	8,0 Liter	315 x 240 x 145 mm



### neu Schüttdosen

aus PP, natur, mit dichtschiessendem farbigem Snapdeckel. Im Deckel integrierte Öffnung.

	Inhalt:	Aussenmasse:
<b>6527</b>	1,25 Liter	190 x 80 x 170 mm
<b>6534</b>	2,60 Liter	215 x 95 x 240 mm
<b>6536</b>	5,00 Liter	240 x 115 x 305 mm

## Ordnung

Sortimentskästen & Einsatzboxen  
 Koffer & Schaumstoffeinlagen  
 System-/Lagerboxen / Magazine

### **neu** Sortimentskästen «Ordinus»

aus PP, mit Deckel natur, preisgünstige Ausführung.

	Aussenmasse:	Anzahl Fächer:	Farbe Unterteil
<b>6081</b>	180 x 150 x 36 mm	keine Unterteilung	gelb
<b>6083</b>	180 x 150 x 36 mm	4	grün
<b>6085</b>	180 x 150 x 36 mm	7	blau
<b>6087</b>	180 x 150 x 36 mm	8	rot
<b>6089</b>	275 x 180 x 41 mm	6	grün
<b>6091</b>	275 x 180 x 41 mm	7	blau
<b>6093</b>	275 x 180 x 41 mm	9	rot
<b>6095</b>	275 x 180 x 41 mm	10	gelb



### Klassierschachteln

aus PS, glasklar, mit fester Einteilung und Scharnierdeckel.  
 Aussenmasse: **200 x 100 x 23 mm**.

Unterteilung:

<b>2262</b>	12-fach
<b>2264</b>	18-fach
<b>2266</b>	36-fach

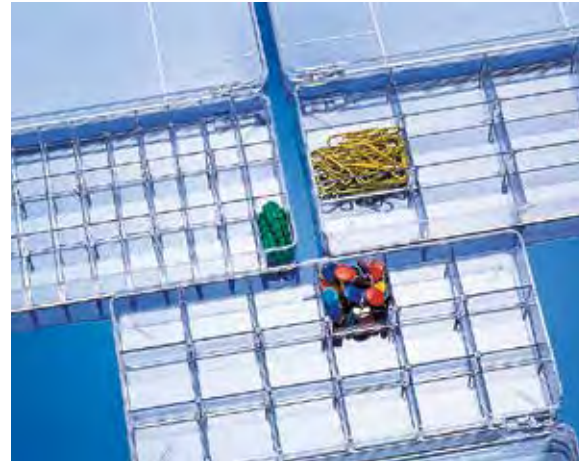

### Sortimentskästen «Alpha»

aus PS, mit transparentem Scharnierdeckel, farbigem Unterteil und fester Einteilung.

Aussenmasse: **207 x 112 x 23 mm**.

Unterteilung:

<b>2142</b>	leer/keine Unterteilung
<b>2144</b>	10-fach
<b>2146</b>	12-fach



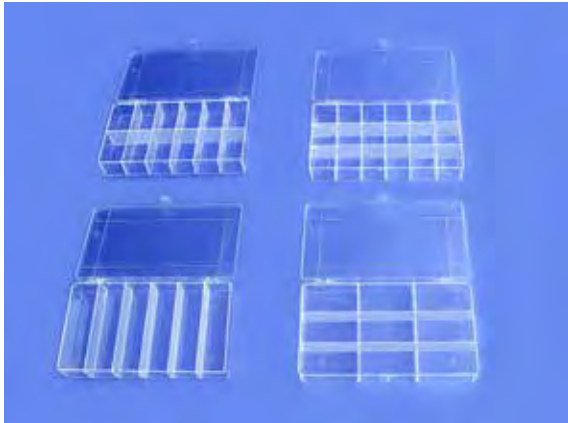

### Sortimentskasten «Beta»

aus PS, glasklar, mit fester Einteilung und Scharnierdeckel.  
 Aussenmasse: **210 x 120 x 35 mm**.

Unterteilung:

<b>5385</b>	6-fach
<b>5391</b>	9-fach
<b>5393</b>	12-fach
<b>5395</b>	18-fach

3

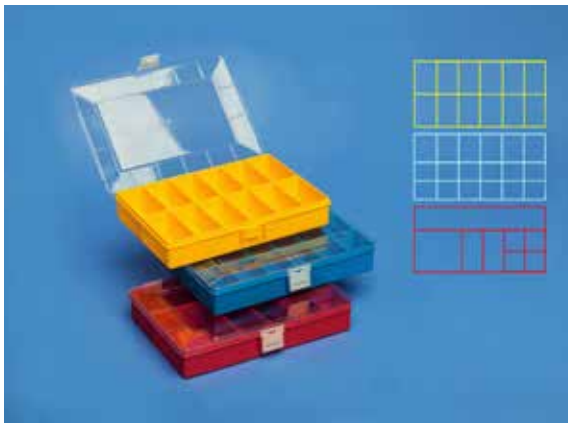

### Sortimentskasten «Gamma»

aus PS, glasklar, mit fester Einteilung und Scharnierdeckel.  
 Aussenmasse: **250 x 170 x 45 mm**.

Unterteilung: Farbe Unterteil:

<b>5369</b>	8-fach	rot
<b>5373</b>	12-fach	gelb
<b>5379</b>	18-fach	blau



### Sortimentskasten «Delta»

aus PS, glasklar, mit fester Einteilung und Scharnierdeckel.  
 Aussenmasse: **330 x 220 x 53 mm**.

Unterteilung: Farbe Unterteil:

<b>5386</b>	6-fach	glasklar
<b>5388</b>	8-fach	glasklar
<b>5390</b>	8-fach	rot
<b>5392</b>	12-fach	glasklar
<b>5394</b>	12-fach	gelb
<b>5396</b>	24-fach	glasklar
<b>5398</b>	24-fach	blau



### **neu** Sortimentskasten «bruchsicher»

aus schlagfestem PP, natur, mit fester Einteilung und Scharnierdeckel.  
 Preisgünstig und sehr robust.

	Aussenmasse:	Anzahl Fächer:	Farbe Unterteil:
<b>5450</b>	250 x 170 x 45 mm	8	rot
<b>5452</b>	250 x 170 x 45 mm	12	gelb
<b>5454</b>	250 x 170 x 45 mm	18	blau
<b>5456</b>	330 x 220 x 53 mm	12	natur
<b>5458</b>	330 x 220 x 53 mm	24	natur
<b>5460</b>	330 x 220 x 53 mm	8	rot
<b>5462</b>	330 x 220 x 53 mm	12	gelb
<b>5464</b>	330 x 220 x 53 mm	24	blau

### Einsatzboxen

aus PS, jede Grösse andersfarbig.  
 passend zu Lagerkasten 330 x 220 x 50 mm (**Art.Nr. 5336, 3318**):

	Aussenmasse:	Farbe:
<b>5348</b>	54 x 54 x 45 mm	rot
<b>5362</b>	75 x 54 x 45 mm	rot
<b>5350</b>	108 x 54 x 45 mm	gelb
<b>5352</b>	108 x 108 x 45 mm	blau
<b>5360</b>	162 x 54 x 45 mm	blau
<b>5354</b>	162 x 108 x 45 mm	grün
<b>5356</b>	215 x 108 x 45 mm	grau
<b>5358</b>	322 x 108 x 45 mm	grau

passend zu Lagerkasten 330 x 220 x 70 mm (**Art.Nr. 5338**):

	Aussenmasse:	Farbe:
<b>5366</b>	54 x 54 x 63 mm	rot
<b>5368</b>	108 x 54 x 63 mm	gelb
<b>5370</b>	108 x 108 x 63 mm	blau
<b>5372</b>	162 x 108 x 63 mm	grün

### Deckel zu Einsatzboxen aus PS, transparent.

Aussenmasse:

<b>5374</b>	54 x 54 mm
<b>5376</b>	108 x 54 mm
<b>5378</b>	108 x 108 mm
<b>5380</b>	162 x 108 mm
<b>5382</b>	215 x 108 mm
<b>5384</b>	322 x 108 mm



3

### Sortiments- und Lagerkasten

aus PS, glasklar, mit Scharnierdeckel, stapelbar.

Aussenmasse:

<b>5332</b>	250 x 170 x 45 mm	
<b>5334</b>	330 x 220 x 30 mm	
<b>5336</b>	330 x 220 x 50 mm	bestückbar mit Einsatzboxen
<b>5338</b>	330 x 220 x 70 mm	bestückbar mit Einsatzboxen



### Sortiments-Tragekasten «schlagfest»

aus PP, **schlagfest**, mit farbigem Unterteil und Scharnierdeckel. Mit fester Facheinteilung oder leer.

Aussenmasse: **335 x 225 x 55 mm.**

	Anzahl Fächer:	Farbe:
<b>3318</b>	leer/keine Unterteilung	blau bestückbar mit
<b>3320</b>	8	Einsatzboxen rot
<b>3322</b>	12	gelb
<b>3324</b>	24	blau





### Service-Koffer

aus PP, Deckel transparent. Dieser Koffer kann individuell mit 8 verschiedenen Norm-Einsätzen bestückt werden.

<b>6962</b>	Masse: 340 x 265 x 57 mm	
<b>6938</b>	39 x 54 x 46 mm	Typ A9-1
<b>6946</b>	39 x 108 x 46 mm	A9-2
<b>6948</b>	39 x 216 x 46 mm	A9-4
<b>6930</b>	54 x 78 x 46 mm	A8-1
<b>6950</b>	54 x 156 x 46 mm	A8-2
<b>6932</b>	78 x 108 x 46 mm	A7-1
<b>6934</b>	78 x 216 x 46 mm	A7-2
<b>6936</b>	108 x 156 x 46 mm	A6-1



### Handy-Box

aus PP, dunkelgrau. Praktische Tragbox bestückt mit 4 Service-Koffern Art.Nr. 6962 (siehe vorangehenden Artikel).

<b>6980</b>	Aussenmasse: 376 x 265 x 310 mm
-------------	---------------------------------



### Sortiments-Koffer «Carry-Lite»

aus PP, dunkelgrau. Deckel aus PC transparent mit Schiebeverschluss. Die Koffer Art.Nr. 6974 sowie 6976 lassen sich individuell unterteilen.

Aussenmasse:

<b>6974</b>	415 x 330 x 55 mm
<b>6976</b>	415 x 330 x 80 mm

Einsätze zu **Art. 6976** aus PP, matt transparent:

<b>6966</b>	54 x 156 x 67 mm
<b>6968</b>	78 x 108 x 67 mm
<b>6970</b>	78 x 216 x 67 mm
<b>6972</b>	108 x 156 x 67 mm



### Werkzeugkoffer «Poly Butler»

aus schlagfestem PS, mit versenktem Klappgriff, abschliessbar, in diversen Farben

<b>9770</b>	Aussenmasse: 470 x 180 x 365 mm mit 3 Schubladen zu je ca. 165 x 160 x 80 mm (rechte Seite) und 5 Schubladen zu je ca. 290 x 160 x 55 mm (linke Seite)
-------------	--

3



### Kleinteilkoffer

**3334** aus Metall. Aussenmass: 340 x 440 x 66 mm

Dieser Koffer ist bestückt mit:

12 Einsatzboxen Nr. 5366	54 x 54 x 62 mm	rot
6 Einsatzboxen Nr. 5368	108 x 54 x 62 mm	gelb
3 Einsatzboxen Nr. 5370	108 x 108 x 62 mm	blau
2 Einsatzboxen Nr. 5372	162 x 108 x 62 mm	grün



### Normkoffer

aus schlagfestem PS, in diversen

Farben. Innenmasse:

<b>7018</b>	380 x 260 x 80 mm
<b>7016</b>	420 x 280 x 100 mm
<b>7020</b>	450 x 320 x 100 mm
<b>7040</b>	609 x 409 x 142 mm
<b>7042</b>	609 x 409 x 200 mm

### mit Kunststoff-Einsatz

Innenmasse:

Einsätze:

<b>7024</b>	380 x 260 x 80 mm
<b>7034</b>	380 x 260 x 80 mm
<b>7036</b>	450 x 320 x 100 mm

10-teilig
14-teilig
9-teilig

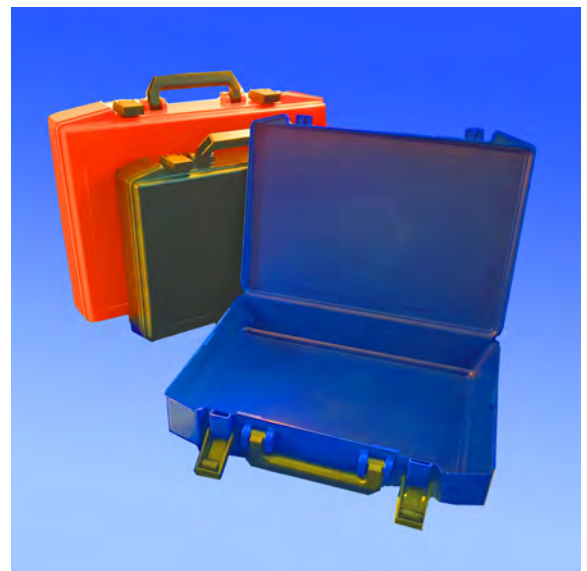

### Werkzeugbox

aus PP, Unterteil dunkelgrau. Der praktische und stabile Werkzeug-kasten für Hobby und Handwerk.

Aussenmasse:

<b>3336</b>	410 x 225 x 185 mm
<b>3338</b>	485 x 260 x 230 mm
<b>3340</b>	560 x 260 x 230 mm



**neu Werkzeugkoffer**

Der Koffer, der als auch Tragekorb (Unterteil) eingesetzt werden kann. Aufklappbare Traggriffe. Das Oberteil dient Kleinteilen und hat zwei mit transparenten Deckeln verschliessbare Fächer. Eines dieser Fächer ist wiederum dreigeteilt.

Das Oberteil kann dank Arretierungen einfach von Hand auf-oder abgeklickt werden.

Aussenmasse:

<b>8571</b>	260 x 355 x 200 mm
<b>8573</b>	360 x 445 x 200 mm

3

**Koffer «Ergoline»**

aus PP. In rot, schwarz oder silber. Mit oder ohne Schaumstoffeinlage für Deckel und Boden (Noppenschaumstoff).

Innenmasse:

Bezeichnung:

<b>8731</b>	180 x 125 x 42 mm	Typ 125
<b>8733</b>	225 x 155 x 53 mm	Typ 155
<b>8735</b>	255 x 175 x 60 mm	Typ 175
<b>8737</b>	284 x 195 x 66 mm	Typ 195
<b>8739</b>	320 x 220 x 75 mm	Typ 220
<b>8741</b>	365 x 250 x 85 mm	Typ 250
<b>8743</b>	421 x 290 x 100 mm	Typ 290

passende Schaumstoff-Einlagen siehe unten

**Noppenschaumstoff-Einlage zu Ergoline**

aus Schaumstoff mit Noppenprofil, anthrazit, zum Auskleiden der Koffer Ergoline.

passend zu:

zu Koffergrösse:

<b>8745</b>	Typ 125	180 x 125 x 42 mm	(Nr.8731)
<b>8747</b>	Typ 155	225 x 155 x 53 mm	(Nr.8733)
<b>8749</b>	Typ 175	255 x 175 x 60 mm	(Nr.8735)
<b>8751</b>	Typ 195	284 x 195 x 66 mm	(Nr.8737)
<b>8753</b>	Typ 220	320 x 220 x 75 mm	(Nr.8739)
<b>8755</b>	Typ 250	365 x 250 x 85 mm	(Nr.8741)
<b>8757</b>	Typ 290	421 x 290 x 100 mm	(Nr.8743)

**neu Kleinteil-Magazine**

Gehäuse aus PP, blau, mit transparenten  
Schubladen aus PS (inkl. Tragelasse)

<b>8533</b>	220 x 150 x 180 mm	mit 12 Schubladen 60 x 137 x 37 mm
<b>8535</b>	290 x 150 x 225 mm	mit 20 Schubladen 60 x 137 x 37 mm
<b>8537</b>	365 x 150 x 270 mm	mit 30 Schubladen 60 x 137 x 37 mm



**Tragbox**

aus ND-PE, mit 2 Fächern.

<b>9888</b>	Aussenmass: 410 x 255 x 210 mm
-------------	--------------------------------

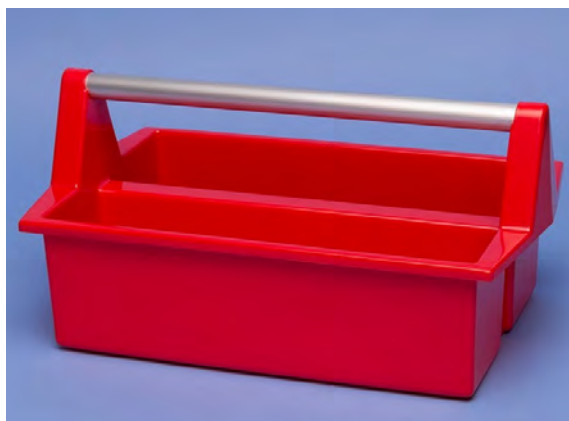

3

**Transbi-Koffer**

aus PP, grau, Deckel mit Drehverschluss.

Aussenmasse:

<b>8634</b>	400 x 300 x 65 mm
<b>8635</b>	400 x 300 x 110 mm
<b>8611</b>	400 x 300 x 155 mm
<b>8639</b>	400 x 300 x 221 mm
<b>8604</b>	400 x 300 x 288 mm
<b>8633</b>	600 x 400 x 110 mm
<b>8613</b>	600 x 400 x 155 mm
<b>8641</b>	600 x 400 x 221 mm
<b>8608</b>	600 x 400 x 268 mm



**neu Trennwände zu Transbi-Koffer**

<b>8661</b>	258 x 100 mm
<b>8663</b>	358 x 100 mm
<b>8665</b>	358 x 200 mm
<b>8667</b>	558 x 100 mm
<b>8669</b>	558 x 200 mm





### Rako-Koffer

aus PP, Deckel mit Schiebeverschluss.

	Aussenmasse:	Farbe:
<b>8233</b>	300 x 200 x 132 mm	grau
<b>8226</b>	400 x 300 x 81 mm	grau
<b>8008</b>	400 x 300 x 132 mm	grau, rot oder blau
<b>8228</b>	400 x 300 x 184 mm	grau
<b>8057</b>	400 x 300 x 235 mm	grau, rot oder blau
<b>8221</b>	400 x 300 x 287 mm	grau
<b>8223</b>	600 x 400 x 135 mm	grau, rot oder blau
<b>8225</b>	600 x 400 x 184 mm	grau
<b>8227</b>	600 x 400 x 235 mm	grau
<b>8229</b>	600 x 400 x 293 mm	grau



### Rako-Koffer (bestückbar mit Einsätzen)

aus PP, grau, Deckel mit Schiebeverschluss.

<b>8226</b>	Aussenmasse: 400 x 300 x 81 mm
-------------	--------------------------------

### Einsätze zu Rako-Koffer Nr. 8226

aus PP, grau mit unterschiedlichen Unterteilungen. Perfekt passend zum Rako-Koffer mit den Massen: 400 x 300 x 81 mm.

<b>8261</b>	10-teiliger Einsatz
<b>8263</b>	14-teiliger Einsatz
<b>8265</b>	24-teiliger Einsatz



### Rako-Behälter, mit Schloss

abschliessbarer Behälter (Rako), aus Polypropylen, grau.

<b>20016</b>	Aussenmasse: 400 x 300 x 184 mm
<b>20017</b>	Aussenmasse: 400 x 300 x 235 mm
<b>20018</b>	Aussenmasse: 400 x 300 x 287 mm

**Schaumstoffe passend dazu: siehe Folgeseiten**

### Schaumstoff-Einlagen

aus Polyäther, anthrazit, zum Auskleiden von Koffer und Behälter.

<b>9369</b>	260 x 160 x 12 mm	für Behälter, 300 x 200 mm
<b>9371</b>	260 x 160 x 20 mm	für Behälter, 300 x 200 mm
<b>9375</b>	360 x 260 x 12 mm	für Behälter, 400 x 300 mm
<b>9377</b>	360 x 260 x 20 mm	für Behälter, 400 x 300 mm
<b>9379</b>	560 x 360 x 12 mm	für Behälter, 600 x 400 mm
<b>9381</b>	560 x 360 x 20 mm	für Behälter, 600 x 400 mm



### Schaumstoff-Raster-Elemente mit vorgestanzter Perforierung

Rasterstanzungen 12 x 12 mm können herausgezupft werden. Ideal zum Selber-Anfertigen von Einlagen, z. B. als Koffereinsätze.

<b>9697</b>	360 x 260 x 30 mm
<b>9687</b>	360 x 260 x 50 mm
<b>9693</b>	360 x 260 x 100 mm
<b>9612</b>	500 x 400 x 40 mm
<b>9688</b>	560 x 360 x 40 mm
<b>9689</b>	560 x 360 x 60 mm



### «Alveolit»-Zuschnitte

Vernetzter Polyäthylen-Schaum geschlossen zellig mit glatter Oberfläche. Ideal zur Polsterung, als Schlagschutz sowie Wärmedämmung. Ein Eindringen von Feuchtigkeit ist kaum möglich. Dieser Aspekt wirkt sich gemeinsam mit der hohen Chemikalienbeständigkeit positiv auf die Witterungsbeständigkeit des Materials aus. Zudem besitzen die Schaumstoffe eine gute Temperaturbeständigkeit, die zwischen -80 °C und +100 °C liegt. Das Material ist chemisch neutral, nicht toxisch und geruchlos.

<b>9378</b>	500 x 500 x 5 mm
<b>9380</b>	500 x 500 x 10 mm
<b>9382</b>	500 x 500 x 15 mm
<b>9384</b>	500 x 500 x 20 mm

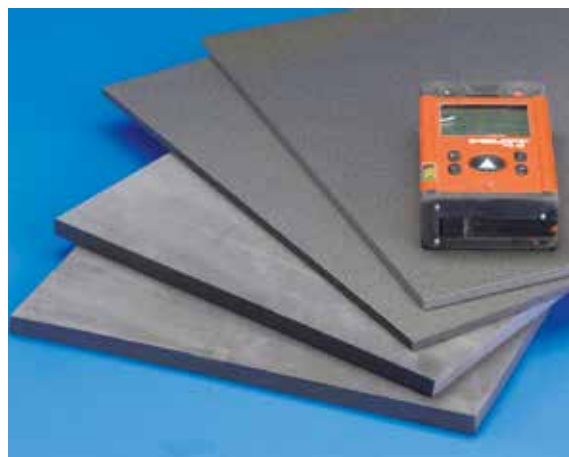

### «Ethafoam»-Zuschnitte

Polyäthylen-Schaum geschlossen zellig. Ideal zur Polsterung und als Schlagschutz. Bietet eine langlebige, kompakte und zuverlässige Lösung mit ausgezeichnetem Feuchtigkeits- und Chemikalienwiderstand. Einfach in der Bearbeitung und kann in einem grossen Temperaturspektrum eingesetzt werden.

Schutz vor Beschädigung, Erschütterung, Verkratzen und Feuchtigkeit. Ideal auch für die Präservation historischer Gegenstände.

<b>9566</b>	600 x 680 x 20 mm
<b>9568</b>	600 x 680 x 30 mm
<b>9570</b>	600 x 680 x 50 mm
<b>9572</b>	600 x 680 x 100 mm

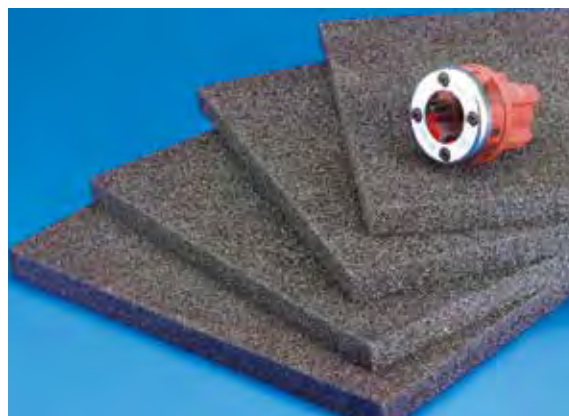



### Regalkasten-Schubladen

aus PS, transparent, flexibel  
 unterteilbar dank steckbarer Trennplatten.

Aussenmasse:

<b>9524</b>	300 x 133 x 100 mm
<b>9526</b>	400 x 133 x 100 mm
<b>9528</b>	400 x 186 x 180 mm

<b>9530</b>	<b>Trennplatten</b> zu Art. Nr. 9524 u. 9526
<b>9532</b>	<b>Trennplatten</b> zu Art. Nr. 9528

3



### Lagerboxen «SAN»

aus SAN, transparent, stapelbar und quer unterteilbar.  
 Boden gewellt, was ein leichtes Entnehmen ermöglicht.

Aussenmasse:                      Bezeichnung:

<b>6041</b>	300 x 91 x 81 mm	Typ 300 E
<b>6043</b>	300 x 183 x 81 mm	Typ 300 D
<b>6045</b>	400 x 91 x 81 mm	Typ 400 E
<b>6047</b>	400 x 183 x 81 mm	Typ 400 D
<b>6049</b>	500 x 91 x 81 mm	Typ 500 E
<b>6051</b>	500 x 183 x 81 mm	Typ 500 D
<b>6075</b>	400 x 235 x 145 mm	Typ 400 B

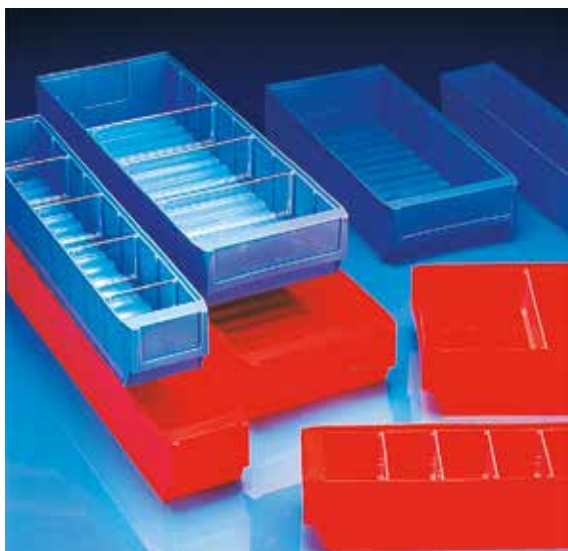

### Lagerboxen «PP»

aus PP, stapelbar und quer unterteilbar.  
 Boden gewellt, was ein leichtes Entnehmen ermöglicht.  
 Farben: rot oder blau.

Aussenmasse:                      Bezeichnung:

<b>6038</b>	300 x 91 x 81 mm	Typ 300 E
<b>6040</b>	300 x 183 x 81 mm	Typ 300 D
<b>6042</b>	400 x 91 x 81 mm	Typ 400 E
<b>6044</b>	400 x 183 x 81 mm	Typ 400 D
<b>6046</b>	500 x 91 x 81 mm	Typ 500 E
<b>6048</b>	500 x 183 x 81 mm	Typ 500 D
<b>6037</b>	400 x 235 x 145 mm	Typ 400 B

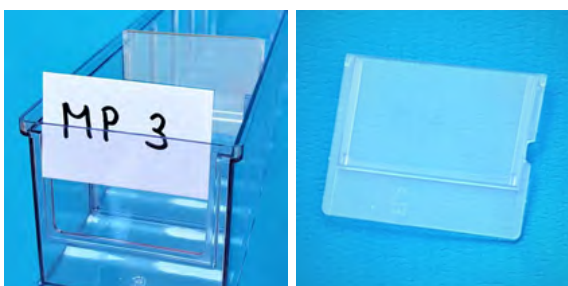

### Zubehör zu Lagerboxen

<b>6050</b>	Trennwände 91 mm breit
<b>6052</b>	Trennwände 183 mm breit
<b>6039</b>	Trennwände 235 mm breit
<b>6055</b>	Etiketten zu 91 mm breit
<b>6053</b>	Etiketten zu 183 mm breit
<b>6073</b>	Etiketten zu 235 mm breit

### Schubladen-Magazine

einbrennlackiertes Stahlblechgehäuse, mit farbigen Schubladen aus PP, die quer unterteilbar sind. Wandmontage möglich.

**Aussenmasse: 300 x 400 x 395 mm**

- 9534** mit 8 Schubladen 300 x 183 x 81 mm, Typ D  
**9536** mit 16 Schubladen 300 x 91 x 81 mm, Typ E

**Aussenmasse: 400 x 400 x 395 mm**

- 9538** mit 8 Schubladen 400 x 183 x 81 mm, Typ D  
**9540** mit 16 Schubladen 400 x 91 x 81 mm, Typ E

- 6052** Trennwände zu Magazin Nr. **9534** und **9538**  
**6050** Trennwände zu Magazin Nr. **9536** und **9540**  
**6053** Etiketten zu Nr. **9534** und **9538**  
**6055** Etiketten zu Nr. **9536** und **9540**



3

### Sichtlagerkasten

aus ND-PE, rot oder blau, mit grosser Sichtöffnung, Etikettenleiste, stapelbar, längs und quer unterteilbar.

**Bezeichnung:**

- 6022** **Typ 2 Z** 500/450 mm lang, 310 mm breit, 145 mm hoch

- 6024** **Typ 3 Z** 350/300 mm lang, 210 mm breit, 145 mm hoch

- 6026** Querteiler zu 2Z  
**6028** Längsteiler zu 2Z  
**6030** Staubdeckel zu 2Z  
**6031** Beschriftungsetiketten zu 2Z

- 6032** Querteiler zu 3Z  
**6034** Längsteiler zu 3Z  
**6036** Staubdeckel zu 3Z  
**6033** Beschriftungsetiketten zu 3Z

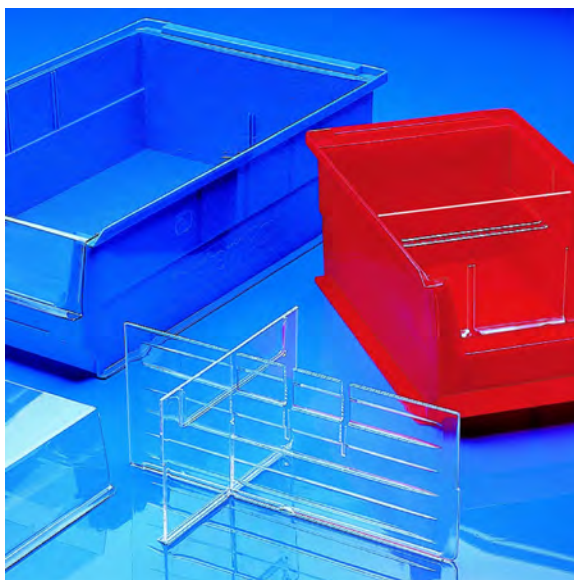

### Systemboxen (ABS)

aus ABS, gleiche Ausführung wie unten, jedoch transparent.

	Bezeichnung:	Länge:	Breite:	Höhe:
<b>6018</b>	<b>SB 4</b>	230/200 mm	150 mm	130 mm
<b>6020</b>	<b>SB 5</b>	160/140 mm	100 mm	75 mm

**Beschriftungs-Etiketten** zu Systemboxen:

- 6027** für Grösse **SB 4**  
**6029** für Grösse **SB 5**





3

### Systemboxen «ND-PE»

aus ND-PE, verwindungssteife Konstruktion, grosse Sichtöffnung, längs und quer stapelbar. Abgerundete Innenkanten und Etikettenleiste.

**Farben:** rot, blau, grün, gelb, grau.

	Bezeichnung:	Länge:	Breite:	Höhe:
<b>6001</b>	<b>SB 2</b>	500/450 mm	310 mm	200 mm
<b>6003</b>	<b>SB 3</b>	350/300 mm	210 mm	200 mm
<b>6005</b>	<b>SB 4</b>	230/200 mm	150 mm	130 mm
<b>6007</b>	<b>SB 5</b>	160/140 mm	100 mm	75 mm
<b>6009</b>	<b>SB 6</b>	85/ 65 mm	100 mm	50 mm



### Beschriftungs-Etiketten zu Systemboxen:

<b>6031</b>	für SB 2
<b>6033</b>	für SB 3
<b>6027</b>	für SB 4
<b>6029</b>	für SB 5
<b>6023</b>	für SB 6

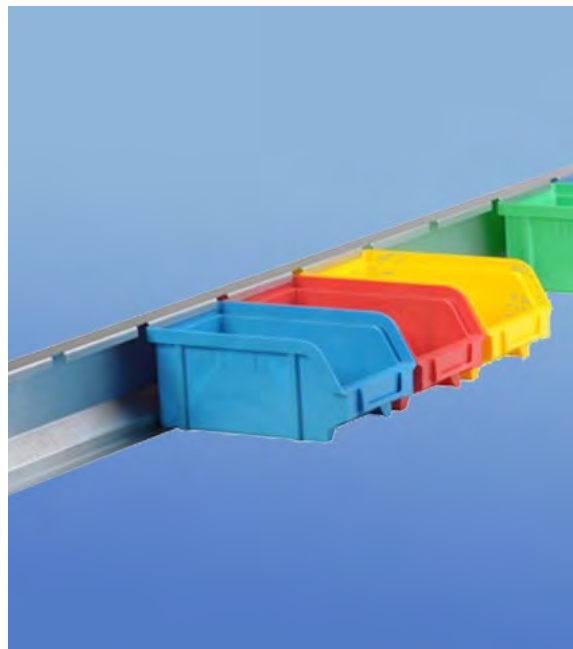

### **neu** Aufhängeschienen zu Systemboxen

Metallschiene zum Aufhängen der SB-Behälter. Kann an Wand montiert / geschraubt werden. Länge: 97 cm

<b>21445</b>	für 6 Stk. Systemboxen SB 4 oder 9 Stk. Systemboxen SB 5 oder 10 Stk. Systemboxen SB 6
--------------	--



**neu** **Sichtlagerkasten ESD**

aus Polypropylen ESD, schwarz.  
Sichtlagerkasten mit 5 unterschiedlichen Behältergrößen.  
ESD-Schutz ist vor allem bei saisonalen Temperatur-Schwankungen und niedriger Luftfeuchtigkeit (Winter) sehr wichtig. Auch im Service und Unterhalt von Fahrzeugen, Geräten und Maschinen wird zunehmend auf ESD-Schutz geachtet.

	Aussenmasse:		Verpackungseinheit:
<b>21240</b>	95 x 100 x 50 mm	CB 6	50 Stück
<b>21242</b>	175 x 100 x 75 mm	CB 5	40 Stück
<b>21244</b>	235 x 145 x 125 mm	CB 4	27 Stück
<b>21246</b>	350 x 200 x 200 mm	CB 3	8 Stück
<b>21248</b>	500 x 300 x 200 mm	CB 2	6 Stück

Nur in ganzen Verpackungseinheiten bestellbar  
Lieferfrist: ca. 3 Wochen

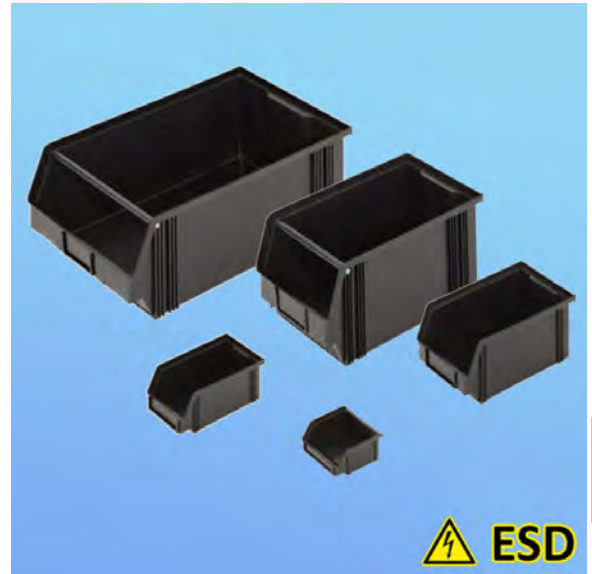

**neu** **Beschriftungs-Etiketten zu Sichtlagerkasten ESD**

<b>23000</b>	für CB 6	Packung zu 100 Stk.
<b>23001</b>	für CB 5	Packung zu 100 Stk.
<b>23002</b>	für CB 4	Packung zu 100 Stk.
<b>23003</b>	für CB 3	Packung zu 100 Stk.
<b>23004</b>	für CB 2	Packung zu 100 Stk.

Nur in ganzen Packungen bestellbar  
Lieferfrist: ca. 3 Wochen



**neu** **Präsentationsbox - aufklappbar**

staubfreie und gut sichtbare Lagerung und Präsentation eines Inhalts von ca. 2,5 Liter. Boxen sind stapelbar und können seitlich mittels Verbinder kombiniert werden.

Geeignet für Lebensmittel. Gute Beständigkeit gegenüber Fetten, Ölen, Laugen etc. Unterteil rot aus PP, Deckelgehäuse aus **bruchfestem transparenten SAN**.

**3339** Aussenmasse: 232 x 146 x 158 mm





### STALA-System

besteht aus klarsichtigen Behältern aus PS, in weissen Gehäusen. Die Behälter sind alle 600 mm breit, und sind **beliebig kombinierbar**. Große Griffmulde dient dem **Kippen und Herausnehmen** der Behälter. Dient der staubsicheren und übersichtlichen Lagerung von Kleinteilen.

	Bezeichnung:	Behälter:	Innenbehälter:	Gehäusemass:
<b>6006</b>	<b>Stala 9</b>	9 Stück	60 x 56 x 66 mm	600
<b>6008</b>	<b>Stala 6</b>	6 Stück	93 x 84 x 100 mm	600
<b>6010</b>	<b>Stala 5</b>	5 Stück	113 x 129 x 152 mm	600
<b>6012</b>	<b>Stala 4</b>	4 Stück	142 x 165 x 190 mm	600
<b>6014</b>	<b>Stala 3</b>	3 Stück	192 x 190 x 220 mm	600
<b>6016</b>	<b>Stala 2</b>	2 Stück	288 x 285 x 338 mm	600

3



### STALA-Wandregal

- 6123** Kombination: STALA-Wandregal bestehend aus: 2 x Stala 9 (Art. 6006) und 2 x Stala 6 (Art. 6008). Montiert auf kunststoffbeschichteter Spanplatte. Grösse: 610 x 410 x 92 mm



### Innenbehälter zu STALA-System

	passend zu:	Grösse:
<b>6061</b>	Stala 9	60 x 56 x 66 mm
<b>6063</b>	Stala 6	93 x 84 x 100 mm
<b>6065</b>	Stala 5	113 x 129 x 152 mm
<b>6067</b>	Stala 4	142 x 165 x 190 mm
<b>6069</b>	Stala 3	192 x 190 x 220 mm
<b>6071</b>	Stala 2	288 x 285 x 338 mm

## Lager & Transport

Div. Einsätze & Lagerbehälter (gross und klein)  
Schalen/Körbe/Boxen & Behälter  
Paloxen/ Paletten  
**RAKO**-Behälter & Zubehör (zzgl. Roller)

### Dupol-Schubladeneinsätze

aus schlagfestem PP, hellgrau.

Die einzelnen Einsätze hängen am oberen Rand zusammen, so dass in der Schublade ein kompakter Einsatz entsteht.

Aussenmasse:

<b>1300</b>	80 x 80 x 50 mm
<b>1302</b>	150 x 80 x 50 mm
<b>1304</b>	230 x 80 x 50 mm
<b>1306</b>	300 x 80 x 50 mm
<b>1308</b>	380 x 80 x 50 mm
<b>1310</b>	150 x 150 x 50 mm
<b>1312</b>	230 x 150 x 50 mm
<b>1314</b>	300 x 150 x 50 mm
<b>1316</b>	380 x 150 x 50 mm

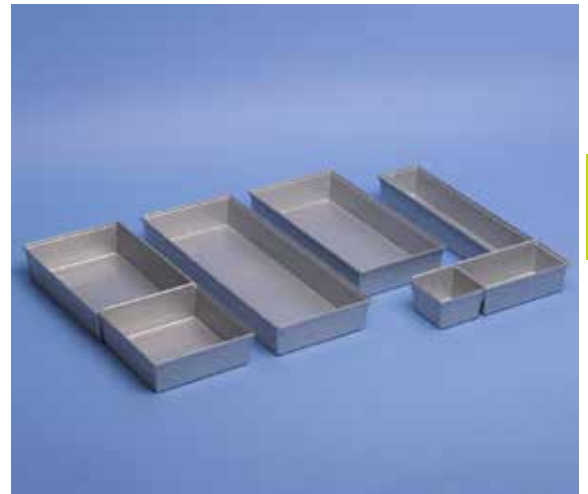

4

### Multibox-Schubladeneinsätze

aus schlagfestem PS, grau.

Durch die selbstklebende Boden-Raster-Folie sind die aufgesetzten Einsatzboxen in der Schublade fixiert.

Die Multibox-Einsätze lassen sich auch standfest stapeln, z.B. für die Zwei- und Mehrlagen-Nutzung in tieferen Schubladen.

Aussenmasse:

<b>9809</b>	80 x 80 x 45 mm
<b>9811</b>	80 x 120 x 45 mm
<b>9813</b>	80 x 160 x 45 mm
<b>9815</b>	80 x 240 x 45 mm
<b>9817</b>	80 x 320 x 45 mm
<b>9819</b>	120 x 160 x 45 mm

**9821** **Raster-Folie / Steckplatte** mit Grundfläche 240 x 320 mm zu Einsätzen. Zuschneidbar, mit Klebpunkten für Unterseite.

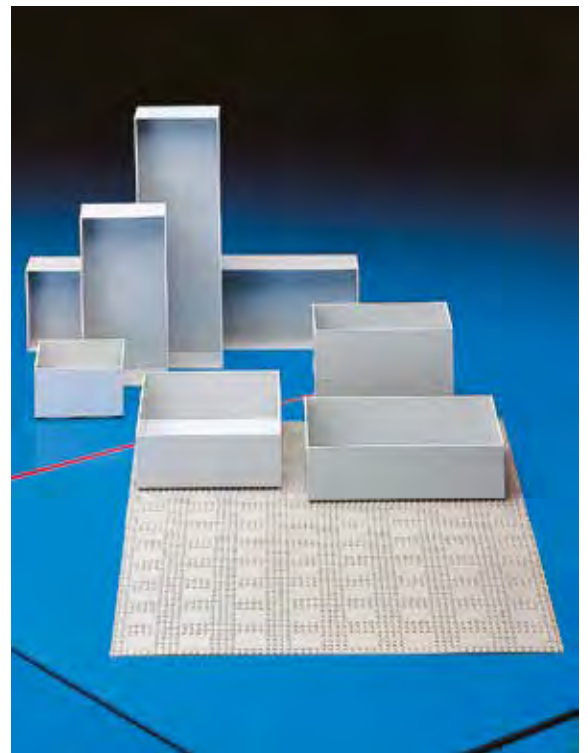

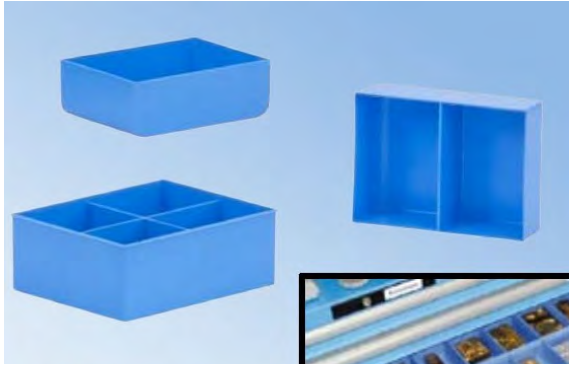
**neu** **Einsatzbehälter «BLUE»**

aus PS, blau

<b>8840</b>	153 x 111 x 52 mm
<b>8842</b>	170 x 137 x 65 mm
<b>8844</b>	153 x 111 x 52 mm, 2fach
<b>8846</b>	170 x 137 x 65 mm, 2fach
<b>8848</b>	153 x 111 x 52 mm, 4fach
<b>8850</b>	170 x 137 x 65 mm, 4fach



**Einsatzbehälter «CLEAR»** aus PP, matt-transparent.

		Typ
<b>6938</b>	39 x 54 x 46 mm	A9-1
<b>6946</b>	39 x 108 x 46 mm	A9-2
<b>6948</b>	39 x 216 x 46 mm	A9-4
<b>6930</b>	54 x 78 x 46 mm	A8-1
<b>6950</b>	54 x 156 x 46 mm	A8-2
<b>6966</b>	54 x 156 x 67 mm	BA8-2
<b>6968</b>	78 x 108 x 67 mm	BA7-1
<b>6970</b>	78 x 216 x 67 mm	BA7-2
<b>6932</b>	78 x 108 x 46 mm	A7-1
<b>6934</b>	78 x 216 x 46 mm	A7-2
<b>6936</b>	108 x 156 x 46 mm	A6-1
<b>6972</b>	108 x 156 x 67 mm	BA6-1

**Einsatzbehälter «DIVIDABLE»**

aus PP, grau, unterteilbar.

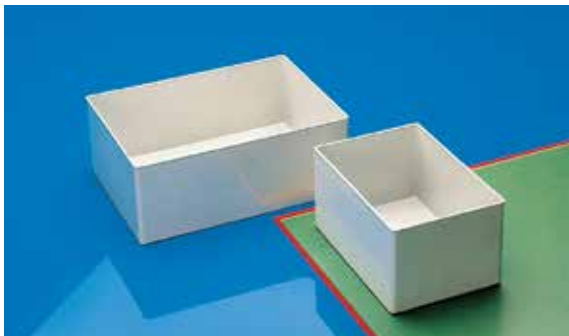
<b>8692</b>	Behälter:	179 x 112 x 55 mm
<b>8694</b>	Trennwand:	109 x 42 x 2 mm
<b>8696</b>	Deckel:	179 x 112 x 2 mm

**Lagerschachteln**

aus schlagfestem PP/PE, grau.

	Aussenmasse:	Format:
<b>5406</b>	160 x 110 x 84 mm	<b>A6</b>
<b>5408</b>	220 x 160 x 84 mm	<b>A5</b>

**Lagerbehälter**

aus PP, grau, sehr robuste Ausführung.

	Aussenmasse:
<b>8678</b>	250 x 175 x 95 mm

### Einsatzbehälter «Variobox»

aus PP, grau. Alle Grössen passen in die  
 Stapelbehälter mit der Grundfläche 400 x 300 mm.

	Aussenmasse:	Ausführung:
<b>8627</b>	64 x 89 x 55 mm	Grösse 1/16
<b>8629</b>	128 x 89 x 55 mm	Grösse 1/8
<b>8631</b>	128 x 178 x 55 mm	Grösse 1/4



### Einsatzbehälter «Rako»

aus ND-PE, grau, passend in unsere RAKO-Behälter.

<b>8009</b>	122 x 87 x 50 mm
<b>8011</b>	Deckel dazu, aus PS, glasklar, 122 x 87 mm
<b>8005</b>	174 x 127 x 50 mm
<b>8007</b>	Deckel dazu, aus PS, glasklar, 174 x 127 mm
<b>8001</b>	260 x 120 x 100 mm
<b>8003</b>	Deckel dazu, aus PS, glasklar, 260 x 120 mm



4

### Einsatz- und Kleinbehälter

aus PP, grau. Alle Grössen passen in die  
 Stapelbehälter mit der Grundfläche 600 x 400 mm.

	Aussenmasse:	Ausführung:
<b>8234</b>	139 x 89 x 99 mm	Grösse 1/16
<b>8212</b>	177 x 139 x 99 mm	Grösse 1/8
<b>8214</b>	277 x 177 x 99 mm	Grösse 1/4
<b>8216</b>	355 x 277 x 99 mm	Grösse 1/2



### Einsatzbehälter

aus PP/PE, grau.

	Aussenmasse:	Innenmasse:
<b>8697</b>	273 x 87 x 110 mm	265 x 81 x 105 mm
<b>8698</b>	550 x 87 x 110 mm	545 x 81 x 105 mm
<b>8699</b>	550 x 174 x 110 mm	545 x 168 x 105 mm

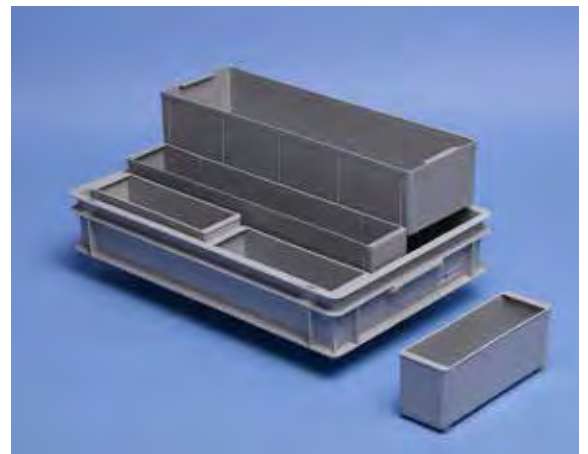



### Einsatzboxen «BUNT»

aus PS, jede Grösse andersfarbig.

Farbe:

<b>5348</b>	54 x 54 x 45 mm	rot
<b>5350</b>	108 x 54 x 45 mm	gelb
<b>5352</b>	108 x 108 x 45 mm	blau
<b>5354</b>	162 x 108 x 45 mm	grün
<b>5356</b>	215 x 108 x 45 mm	grau
<b>5358</b>	322 x 108 x 45 mm	grau
<b>5360</b>	162 x 54 x 45 mm	blau
<b>5362</b>	75 x 54 x 45 mm	rot
<b>5366</b>	54 x 54 x 62 mm	rot
<b>5368</b>	108 x 54 x 62 mm	gelb
<b>5370</b>	108 x 108 x 62 mm	blau
<b>5372</b>	162 x 108 x 62 mm	grün

### Deckel zu Einsatzboxen:

<b>5374</b>	54 x 54 mm
<b>5376</b>	108 x 54 mm
<b>5378</b>	108 x 108 mm
<b>5380</b>	162 x 108 mm
<b>5382</b>	215 x 108 mm
<b>5384</b>	322 x 108 mm

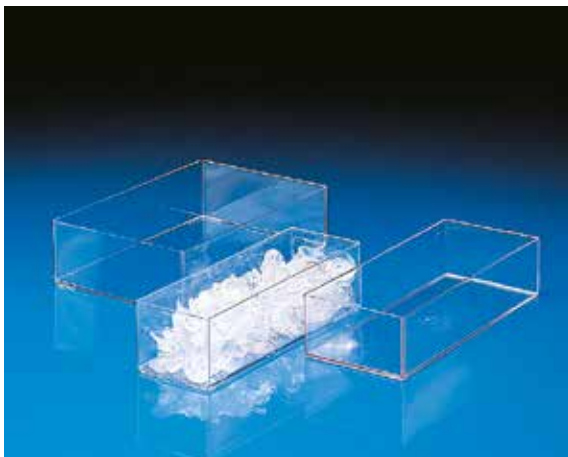

### Schalen «Clear»

aus PS, glasklar, stapelbar.

Aussenmasse:

<b>2268</b>	128 x 305 x 70 mm
<b>9890</b>	100 x 295 x 75 mm
<b>9892</b>	198 x 295 x 75 mm



### Schalen «Robusto»

aus PP, natur. Diese Schalen bieten die ideale Aufbewahrungsmöglichkeit für jegliche Kleinutensilien.

Aussenmasse:

Ausführung:

<b>7111</b>	155 x 115 x 46 mm	mit 6-facher Unterteilung
<b>7113</b>	155 x 115 x 46 mm	ohne Unterteilung
<b>7115</b>	<b>Deckel dazu</b>	
<b>7117</b>	242 x 155 x 46 mm	mit 6-facher Unterteilung
<b>7103</b>	242 x 155 x 46 mm	ohne Unterteilung
<b>7105</b>	242 x 155 x 92 mm	ohne Unterteilung
<b>7107</b>	242 x 155 x 182 mm	ohne Unterteilung
<b>7109</b>	<b>Deckel dazu</b>	
<b>7101</b>	322 x 230 x 47 mm	ohne Unterteilung

## Formatschalen

aus PP, schachtelbar, in diversen Farben.

	Aussenmasse:	Ausführung:
<b>9301</b>	140 x 110 x 60 mm	Format <b>A7</b>
<b>9303</b>	190 x 145 x 60 mm	Format <b>A6</b>
<b>9305</b>	255 x 195 x 60 mm	Format <b>A5</b>
<b>9307</b>	345 x 270 x 60 mm	Format <b>A4</b>



## Kleinkörbe

aus ND-PE, schachtelbar, in diversen Farben.

	Aussenmasse:	Ausführung:
<b>6558</b>	184 x 140 x 60 mm	Format <b>A6</b>
<b>6560</b>	248 x 185 x 60 mm	Format <b>A5</b>
<b>6562</b>	330 x 248 x 60 mm	Format <b>A4</b>

**solange Vorrat**



4

## **neu** Stapelkörbchen antirutsch

aus ND-PE, schachtelbar, transparent, Boden braun, gummierter Boden (andere Farben auf Anfrage)

	Aussenmasse:	Ausführung:
<b>6535</b>	200 x 160 x 70 mm	Format <b>A6</b>
<b>6537</b>	265 x 200 x 70 mm	Format <b>A5</b>
<b>6539</b>	360 x 265 x 70 mm	Format <b>A4</b>



## Stapel-Körbchen

aus PP, schachtel- und stapelbar, in diversen Farben.

	Aussenmasse:
<b>9321</b>	290 x 190 x 125 mm
<b>9323</b>	385 x 260 x 150 mm
<b>9325</b>	480 x 310 x 175 mm





### Henkel-Tragkorb

aus PP, verstärkte Ausführung, Bügel mit Arretierung, stapelbar.  
**Farben:** grün, rot, gelb, blau.

Aussenmasse:

**7906** 430 x 310 x 220 mm



**neu** **Korbwagen zu Henkel-Tragkorb**

aus Metall. Passend zu Henkel-Tragkörben.

Aussenmasse:

**7950** 430 x 310 x 80 mm



**neu** **Stapelkorb**

aus PP, grau, mit Entnahmeöffnung vorne, stapelbar.

Aussenmasse:

**3012** 410 x 225 x 220 mm



### Stapel- und Schachtelbehälter

aus PP, natur. Leichte Ausführung mit flachem Boden.

**9873** Aussenmasse: 435 x 355 x 245 mm

**9875** **Stülpedeckel** dazu, natur

**9874** Aussenmasse: 525 x 435 x 265 mm

**9876** **Stülpedeckel** dazu, natur



**neu** Lagerboxen mit Deckel

aus PP, natur, inkl. gutschliessendem Deckel.

Aussenmasse:

<b>7188</b>	270 x 185 x 150 mm
<b>7130</b>	395 x 275 x 180 mm
<b>7136</b>	395 x 275 x 270 mm
<b>7132</b>	570 x 400 x 250 mm
<b>7184</b>	570 x 400 x 435 mm



**Boxen «Light»**

aus PP, natur. Leichte, geschlossene Ausführung mit arretierbarem Deckel. Ideal für den Transport und die Lagerung leichter Güter.

Aussenmasse:

Volumen:

<b>9368</b>	295 x 195 x 125 mm	4 Liter
<b>9370</b>	395 x 295 x 175 mm	12 Liter
<b>9372</b>	395 x 295 x 300 mm	24 Liter
<b>9376</b>	595 x 395 x 340 mm	52 Liter
<b>9388</b>	800 x 400 x 410 mm	83 Liter



**Clear-Boxen «small»**

aus PP, natur, mit Deckel. Leichte Ausführung.

Aussenmasse:

Volumen:

<b>7131</b>	400 x 335 x 170 mm	18 Liter
<b>7133</b>	705 x 400 x 165 mm	30 Liter
<b>7137</b>	540 x 370 x 430 mm	70 Liter

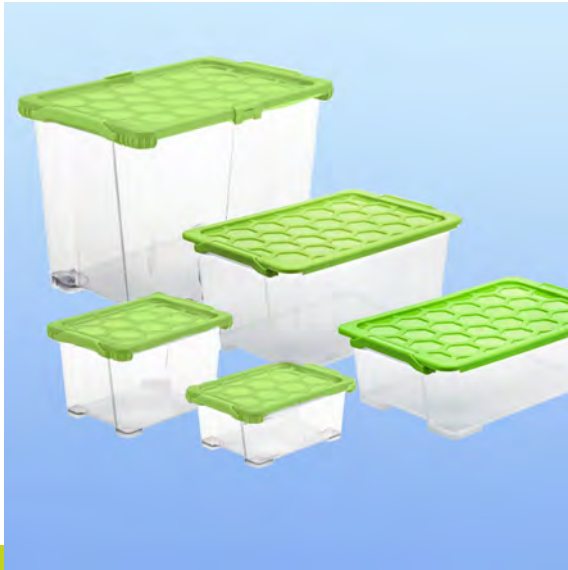

**neu** **Allzweckboxen ohne Dichtung**

aus PP, natur, inkl. gutschliessendem grünem Deckel.  
 Boxen sind mit Deckel stapel- und ohne schachtelbar und können optional mit Einsatzboxen resp. Einsatz-Trageboxen versehen werden (siehe unten).

	Aussenmasse:	Volumen:
<b>7108</b>	393 x 283 x 160 mm	11 Liter
<b>7110</b>	393 x 283 x 230 mm	15 Liter
<b>7112</b>	590 x 395 x 185 mm	30 Liter
<b>7114</b>	590 x 395 x 280 mm	44 Liter
<b>7116</b>	590 x 395 x 412 mm	65 Liter

**neu** **Allzweckboxen mit Dichtung**

aus PP, natur, inkl. gutschliessendem, dichtem anthrazitem Deckel.  
 Die integrierte Dichtung im Deckel schützt zusätzlich vor Schmutz und Feuchtigkeit.  
 Boxen sind mit Deckel stapel- und ohne schachtelbar und können optional mit Einsatzboxen resp. Einsatz-Trageboxen versehen werden (siehe unten).

	Aussenmasse:	Volumen:
<b>7118</b>	393 x 283 x 160 mm	11 Liter
<b>7120</b>	393 x 283 x 230 mm	15 Liter
<b>7122</b>	590 x 395 x 185 mm	30 Liter
<b>7124</b>	590 x 395 x 280 mm	44 Liter
<b>7126</b>	590 x 395 x 412 mm	65 Liter

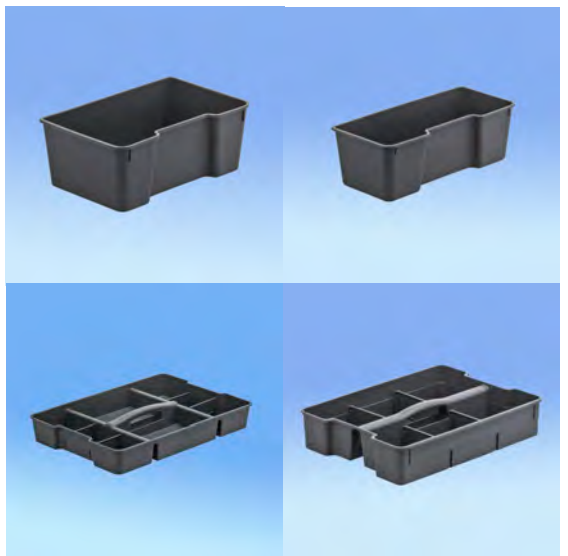
**neu** **Einsätze zu Allzweckboxen**

aus PP, dunkelgrau  
 Passend zu Allzweckboxen Nr. 7108-7116 und Nr. 7118-7126

	Aussenmasse:	passend zu:
<b>7171</b>	252 x 164 x 97 mm	11 und 15 Liter Boxen
<b>7175</b>	329 x 250 x 65 mm	11 und 15 Liter Boxen
<b>7173</b>	365 x 166 x 122 mm	30, 44 und 65 Liter Boxen
<b>7177</b>	516 x 365 x 73 mm	30, 44 und 65 Liter Boxen

**neu** **Box Big Food**

Aufbewahrungs- und Transportbox aus Hart-Kunststoff.

Aussenmasse:                      Volumen:

**7141**      715 x 470 x 417 mm      100 Liter



**neu** **Geräteboxen**

aus hochschlagfestem Kunststoff, mit verzinkten Handgriffen inkl. Sicherheitschloss. Für die sichere Lagerung und den Transport hochwertiger Güter.

Aussenmasse:

**3304**      420 x 600 x 470 mm

**3319**      500 x 800 x 470 mm

**3323**      500 x 1000 x 480 mm



**neu** **Behälter, schachtelbar**

aus PP/PE, in blau, schachtelbar, robust, stapelbar

mit Stapelbügel. Aussenmasse:

**8320**      600 x 400 x 200 mm

**8322**      600 x 400 x 300 mm

**8324**      600 x 400 x 400 mm

**8326**      Stülpdeckel blau dazu

**8328**      Stapelbügel schwarz dazu (Paar)



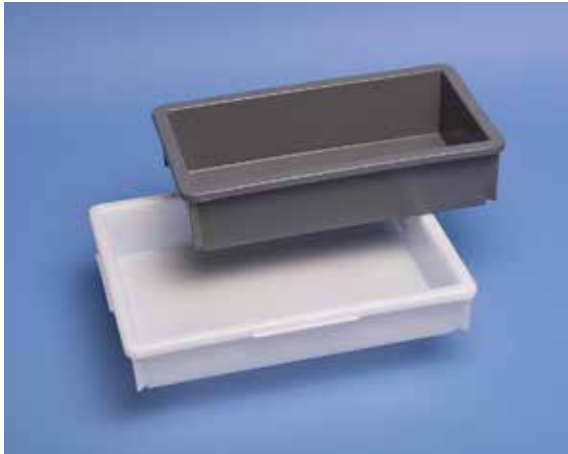

### Lager- und Transportbehälter <I>

aus ND-PE, stapelbar.

	Aussenmasse:	Innenmasse:	Farbe:
<b>8556</b>	450 x 255 x 105 mm	400 x 210 x 100 mm	dunkelgrau
<b>8523</b>	465 x 360 x 82 mm	420 x 315 x 80 mm	natur



### Lager- und Transportbehälter <II>

aus ND-PE, dunkelgrau, sehr robuste Ausführung, stapelbar, mit Griffband.

	Aussenmasse:	Innenmasse:
<b>8584</b>	525 x 455 x 110 mm	470 x 400 x 105 mm
<b>8586</b>	525 x 455 x 165 mm	470 x 400 x 160 mm
<b>8588</b>	525 x 455 x 220 mm	470 x 400 x 215 mm

**8592** **Deckel** passend zu:  
Art.Nr. 8584, 8586 sowie 8588



### Lager- und Transportbehälter <III>

aus ND-PE, dunkelgrau, sehr robuste Ausführung, stapelbar, mit Griffband.

	Aussenmasse:	Innenmasse:
<b>8580</b>	580 x 360 x 100 mm	525 x 310 x 95 mm
<b>8582</b>	580 x 360 x 215 mm	525 x 310 x 210 mm

**8590** **Deckel** passend zu  
Art.Nr. 8580 u. 8582



### Lager- und Transportbehälter <IV>

aus ND-PE, dunkelgrau, sehr robuste Ausführung, stapelbar, mit Griffband.

	Aussenmasse:	Innenmasse:
<b>8558</b>	580 x 470 x 120 mm	530 x 430 x 115 mm

### Lager- und Transportbehälter <V>

aus PP, sehr robuste Ausführung, stapelbar, mit Griffband.

	Aussenmasse:	Inhalt:	Farbe:
<b>8680</b>	500 x 340 x 140 mm	19 Liter	gelb
<b>8682</b>	500 x 340 x 250 mm	37 Liter	orange



### Lager- und Transportbehälter <VI>

aus PE, natur.

	Aussenmasse:	Innenmasse:	Inhalt:
<b>8560</b>	535 x 475 x 380 mm	445 x 390 x 360 mm	55 Liter
<b>8594</b>	Deckel dazu		



4

### Stapel-Behälter

aus PE, natur, stapelbar.

	Aussenmasse:	Innenmasse:	Inhalt:
<b>6200</b>	755 x 440 x 205 mm	700 x 400 x 200 mm	55 Liter



### **neu** Behälter mit Griffen

aus PE, natur.  
 Robuste, dickwandige Ausführung mit 2 Handriffen.

	Aussenmasse:	Inhalt:
<b>8505</b>	400 x 400 x 330 mm	40 Liter
<b>8507</b>	480 x 480 x 370 mm	60 Liter
<b>8509</b>	650 x 450 x 350 mm	65 Liter





### Oval-Wannen

aus ND-PE, in diversen Farben, solide Ausführung, mit 2 Traggriffen.

	Länge:	Höhe:	Inhalt:
<b>6516</b>	550 mm	205 mm	28 Liter
<b>6518</b>	650 mm	240 mm	38 Liter
<b>6520</b>	750 mm	270 mm	50 Liter



### Transport-Wannen

aus ND-PE, in diversen Farben, mit 2 Handgriffen, gute Belastbarkeit.

#### Wände geschlossen:

	Aussenmasse:	Inhalt:
<b>6000</b>	500 x 350 x 200 mm	26 Liter
<b>6002</b>	620 x 430 x 260 mm	45 Liter
<b>6004</b>	800 x 550 x 300 mm	85 Liter

#### Wände durchbrochen:

<b>8660</b>	500 x 350 x 200 mm
<b>8662</b>	620 x 430 x 285 mm
<b>8664</b>	800 x 550 x 300 mm



### Standard-Harassen

aus PP, grau, stapelbar, Boden in Gitterausführung.

#### Wände in Gitterausführung:

	Aussenmasse:	Innenmasse:
<b>8609</b>	400 x 300 x 145 mm	360 x 260 x 130 mm
<b>8625</b>	600 x 400 x 145 mm	560 x 360 x 129 mm

#### Wände geschlitzt:

<b>8098</b>	600 x 400 x 325 mm	558 x 358 x 320 mm
-------------	--------------------	--------------------



### Harasse

aus PP, stapelbar, mit produkteschonenden wellförmigen Wänden.

	Aussenmasse:	Innenmasse:	Farbe:
<b>8615</b>	600 x 400 x 305 mm	560 x 360 x 300 mm	grau

**neu** **Harasse gelb**

aus PE, gelb. Boden gelocht, Wände geschlitzt.  
 Einsatzbereich: Bäckerei usw.

	Aussenmasse:	Inhalt:
<b>21210</b>	600 x 400 x 100 mm	16,9 Liter

**Mindestbestellmenge: 12 Stk.**  
**Lieferfrist: ca. 2 Wochen**



**neu** **Metzgerei-Gebinde**

aus PE, blau. Boden geschlossen, Wände mit Noppenfelder, Längsseite mit Barcodefelder, Kurzseite mit integriertem Etikettenhalter. 4 Grifflöcher

	Aussenmasse:	Inhalt:
<b>8268</b>	600 x 400 x 220 mm	39 Liter



4

**neu** **Bäckerei-Gebinde**

aus PE, orange. Gitterboden, Wände geschlitzt, Kurzseite mit integriertem Etikettenfeld. 4 Grifflöcher.

	Aussenmasse:	Inhalt:
<b>8049</b>	600 x 400 x 150 mm	28 Liter



**neu** **Obst- und Gemüseharasse**

aus PE, grün. Boden und Wände geschlitzt. Kurzseite mit integriertem Etikettenfeld. 4 Grifflöcher

	Aussenmasse:	Inhalt:
<b>8637</b>	600 x 400 x 187 mm	35 Liter
<b>20027</b>	600 x 400 x 325 mm	60 Liter



**neu Harasse 'light'**

aus PE/PP grau. Behälter mit durchbrochenen Seitenwänden und 2 Grifföffern. Boden geschlossen, stapelbar.

	Aussenmasse:	Inhalt:
<b>21150</b>	600 x 400 x 120 mm	22 Liter
<b>21152</b>	600 x 400 x 320 mm	64 Liter
<b>21154</b>	Auflagedeckel, 600 x 400 mm	

**Kühlbehälter**

Behälter vollisoliert, Innenbehälter aus Spezialmaterial, physiologisch einwandfrei. Chromstahlbeschläge, Haltevorrichtung für Kälteakku.

<b>8002</b>	Aussenmasse: 600 x 400 x 365 mm Inhalt: 48 Liter
-------------	---

**Kühlelement zu Kühlbehälter Nr. 8002**

Temperaturbereich: -5 bis + 5 Grad Celsius

<b>8006</b>	Aussenmasse: 480 x 280 x 28 mm
-------------	-----------------------------------

**neu Kühlbox**

Kühlbox mit Innenisolation. Deckel abnehmbar. Ohne Kühlelemente.

<b>8091</b>	Aussenmasse: 600 x 400 x 345 mm	Inhalt: 42 Liter
-------------	------------------------------------	---------------------



### Stapel-Behälter «STRONG»

aus ND-PE, grau, stapelbar.

	Aussenmasse:	Innenmasse:
<b>8650</b>	400 x 300 x 53 mm	360 x 260 x 40 mm
<b>8617</b>	400 x 300 x 277 mm	360 x 260 x 273 mm
<b>8621</b>	600 x 400 x 277 mm	560 x 360 x 273 mm
<b>8619</b>	Auflagedeckel zu Behälter 400 x 300 mm	
<b>8623</b>	Auflagedeckel zu Behälter 600 x 400 mm	
<b>8607</b>	Scharnierdeckel zu Behälter 400 x 300 mm	
<b>8610</b>	Scharnierdeckel zu Behälter 600 x 400 mm	



### neu **Falt-Boxen**

aus PP, farbig. Leichter und trotzdem stabiler Universal-Behälter für Hobby, Freizeit und Gewerbe, stapelbar. Zusammengeklappt (55 mm hoch) optimale Volumeneinsparung, ca. 80% Lagerraumersparnis.

	Aussenmasse:	Innenmasse:	Inhalt:
<b>6529</b>	540 x 360 x 280 mm	510 x 333 x 268 mm	45 Liter
<b>6531</b>	480 x 345 x 235 mm	440 x 320 x 225 mm	32 Liter



4

### Klappboxen

aus PP, grau. Sehr stabile Ausführung. Das besondere Merkmal dieser Klappbox ist die mechanische Verriegelung in geöffnetem Zustand, welche ein optimales und sicheres Handling ermöglicht.

	Aussenmasse:	Innenmasse:	Ausführung:
<b>8235</b>	600 x 400 x 300 mm	556 x 356 x 297 mm	ohne Deckel
<b>8237</b>	600 x 400 x 300 mm	556 x 356 x 297 mm	<b>mit Deckel</b>



### Grossbehälter

aus PP, grün, schachtel- und stapelbar. Auf Palettmass genormt.

<b>5912</b>	Aussenmasse: 792 x 396 x 414 mm mit 2 seitlichen Stapelklappen
<b>5914</b>	Deckel dazu: 808 x 408 mm





4

### Versandbehälter Poolbox

aus PP, blau. Diese Box wurde in Zusammenarbeit mit der Post entwickelt. Dank sicherem Snappverschluss ist kein Verschnüren oder Verkleben notwendig.

	Aussenmasse:	Grösse:
<b>8242</b>	198 x 148 x 120 mm	10
<b>8278</b>	300 x 200 x 120 mm	11
<b>8280</b>	300 x 200 x 170 mm	14
<b>8282</b>	400 x 300 x 120 mm	21
<b>8285</b>	400 x 300 x 227 mm	23
<b>8286</b>	600 x 400 x 329 mm	33
<b>8244</b>	598 x 398 x 413 mm	39



### Isolations-Einsatzbehälter zu Poolbox

aus geschäumtem PP, grau, inkl. Deckel.

	Innenmasse:	Passend zu Grösse:
<b>8281</b>	200 x 110 x 105 mm	14
<b>8283</b>	285 x 195 x 135 mm	23
<b>8284</b>	363 x 224 x 185 mm	33

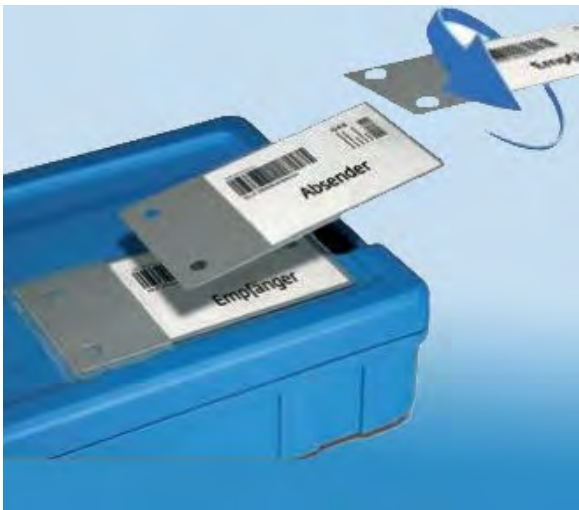

### **neu** Etikettentasche zum aufschweissen/kleben

**20058** für Poolboxen (inkl. Wendepatte)

## RAKO Lager- und Transportbehälter

aus ND-PE / PP. Sehr stabile Ausführung, übereinander stapelbar, auf Palettenmass genormt. Mit seitlichen Verstärkungsrippen und flachem Boden.

Der schweizer Klassiker und Industriestandard.

### Grundfläche 200 x 150 mm

mit Griffleiste.

	Aussenmasse:	Innenmasse:	Inhalt:
<b>8037</b>	200 x 150 x 117 mm	162 x 112 x 114 mm	2 Liter



### Grundfläche 300 x 200 mm

mit Griffleiste.

	Aussenmasse:	Innenmasse:	Inhalt:
<b>8202</b>	300 x 200 x 65 mm	258 x 158 x 63 mm	3 Liter
<b>8086</b>	300 x 200 x 117 mm	258 x 158 x 114 mm	5 Liter
<b>8088</b>	300 x 200 x 220 mm	260 x 160 x 217 mm	9 Liter

passende **Deckel** und **Antirutschmatten** - siehe Folgeseiten.



4

### Grundfläche 400 x 300 mm

mit Muschelgriff.

	Aussenmasse:	Innenmasse:	Inhalt:	Farben:
<b>8065</b>	400 x 300 x 65 mm	358 x 258 x 62 mm	6 Liter	grau
<b>8072</b>	400 x 300 x 117 mm	352 x 252 x 114 mm	10 Liter	grau, blau, rot, gelb, natur
<b>8204</b>	400 x 300 x 145 mm	357 x 257 x 142 mm	13 Liter	grau
<b>8074</b>	400 x 300 x 170 mm	358 x 258 x 165 mm	15 Liter	grau, blau
<b>8076</b>	400 x 300 x 220 mm	359 x 259 x 217 mm	20 Liter	grau, blau, rot, gelb, natur
<b>8266</b>	400 x 300 x 270 mm	358 x 258 x 268 mm	24 Liter	grau
<b>8078</b>	400 x 300 x 323 mm	358 x 258 x 320 mm	30 Liter	grau

passende **Deckel** und **Antirutschmatten** - siehe Folgeseiten.



**Grundfläche 400 x 400 mm**

in grau.

	Aussenmasse:	Innenmasse:	Inhalt:	Griffe:
<b>8239</b>	400 x 400 x 70 mm	370 x 370 x 52 mm	7 Liter	mit Leiste
<b>8241</b>	400 x 400 x 120 mm	370 x 370 x 102 mm	15 Liter	mit Leiste
<b>8243</b>	400 x 400 x 220 mm	370 x 370 x 202 mm	28 Liter	mit Leiste
<b>8245</b>	400 x 400 x 270 mm	370 x 370 x 258 mm	35 Liter	<b>Grifflöcher</b>

 passende **Deckel** und **Antirutschmatten** - siehe Folgeseiten.

**Grundfläche 600 x 400 mm**

mit Muschelgriff resp. 4 Grifföchern (bei Art. 8064 und 8004).

	Aussenmasse:	Innenmasse:	Inhalt:	Farben:
<b>8067</b>	600 x 400 x 75 mm	552 x 352 x 71 mm	14 Liter	grau
<b>8056</b>	600 x 400 x 117 mm	558 x 358 x 114 mm	20 Liter	grau, blau, rot
<b>8206</b>	600 x 400 x 147 mm	557 x 357 x 143 mm	28 Liter	grau
<b>8058</b>	600 x 400 x 170 mm	558 x 358 x 165 mm	30 Liter	grau, blau
<b>8060</b>	600 x 400 x 220 mm	558 x 358 x 217 mm	40 Liter	grau, blau, rot, gelb, natur
<b>8061</b>	600 x 400 x 278 mm	557 x 357 x 276 mm	56 Liter	grau
<b>8062</b>	600 x 400 x 323 mm	558 x 358 x 320 mm	60 Liter	grau, blau, rot
<b>8069</b>	600 x 400 x 425 mm	558 x 358 x 422 mm	90 Liter	grau
<b>8064*</b>	600 x 400 x 425 mm	558 x 358 x 422 mm	90 Liter	grau, blau
<b>8004*</b>	600 x 400 x 544 mm	561 x 361 x 528 mm	100 Liter	grau

\*mit 4 Grifföchern statt Muschelgriffen

 passende **Deckel** und **Antirutschmatten** - siehe Folgeseiten.

**Sondermasse und bedrucken auf Anfrage  
 ESD-Behälter auf Seite**

### Deckel zu RAKO-Behälter

	Aussenmasse:	Ausführung:	Farben:
<b>8039</b>	200 x 150 mm	Scharnierdeckel	grau
<b>8090</b>	300 x 200 mm	Auflagedeckel	grau
<b>8092</b>	300 x 200 mm	Scharnierdeckel	grau und blau
<b>8080</b>	400 x 300 mm	Auflagedeckel	grau
<b>8082</b>	400 x 300 mm	Scharnierdeckel	grau, blau, rot, natur
<b>8084</b>	400 x 300 mm	Hakendeckel	grau
<b>8247</b>	400 x 400 mm	Scharnierdeckel	grau
<b>8066</b>	600 x 400 mm	Auflagedeckel	grau
<b>8068</b>	600 x 400 mm	Scharnierdeckel	grau, blau, rot, natur
<b>8070</b>	600 x 400 mm	Hakendeckel	grau
<b>8220</b>	800 x 600 mm	Auflagedeckel	grau
<b>8200</b>	800 x 600 mm	Scharnierdeckel	grau

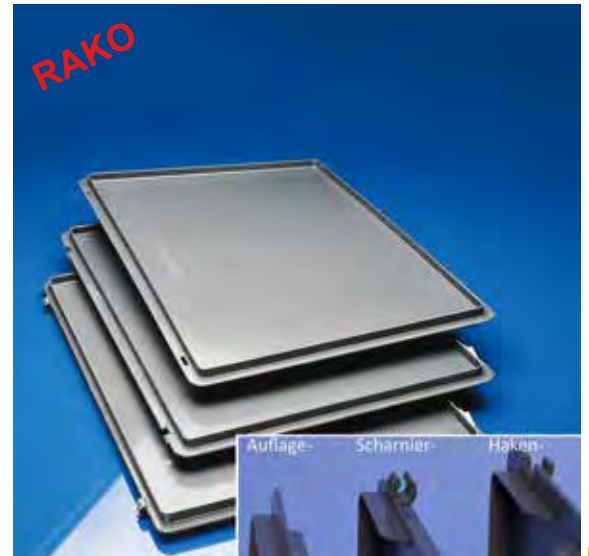

### Grundfläche 800 x 600 mm

in grau.

	Aussenmasse:	Innenmasse:	Inhalt:	Gewicht:
<b>8258</b>	800 x 600 x 117 mm	750 x 550 x 99 mm	45 Liter	3,1 kg
<b>8260</b>	800 x 600 x 220 mm	749 x 549 x 202 mm	90 Liter	4,2 kg
<b>8262</b>	800 x 600 x 325 mm	750 x 550 x 305 mm	134 Liter	5,4 kg
<b>8264</b>	800 x 600 x 425 mm	748 x 548 x 408 mm	175 Liter	6,7 kg

#### Deckel dazu:

<b>8220</b>	800 x 600 mm	Auflagedeckel	grau
<b>8200</b>	800 x 600 mm	Scharnierdeckel	grau

#### Roller dazu:

<b>8276</b>	Roller verzinkt 820 x 620 mm
-------------	------------------------------



4

### neu Rako-Längsbehälter Chafing Dish

aus PP, grau

	Aussenmasse:	Inhalt:
<b>8095</b>	800 x 400 x 325 mm	83,6 Liter
<b>8097</b>	Scharnierdeckel 800 x 400 mm	





### Register-Boxen

aus schlagfestem Kunststoff, grau, plombierbar, mit gut schliessendem Deckel.

	Aussenmasse:	Ausführung:
<b>0353</b>	400 x 300 x 320 mm	für 30–35 Hängemappen
<b>0352</b>	600 x 400 x 320 mm	für 60–70 Hängemappen



### Gitter-Einsätze

passend in RAKO Lager- und Transportbehälter 600 x 400 mm. Zum Schutz von zerbrechlichen Glaswaren in Labor, Getränkehandel und Festwirtschaften.

	Unterteilung:	Fächergrösse:
<b>9776</b>	15-teilig	115 x 107 mm
<b>9778</b>	24-teilig	81 x 86 mm
<b>9780</b>	40-teilig	68 x 66 mm

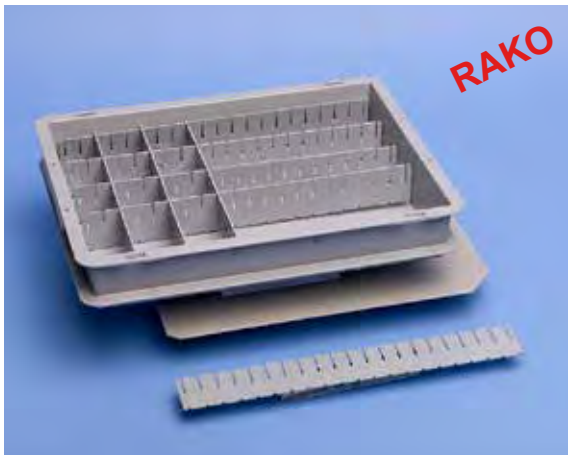

### neu Unterteilungen zu Rako-Behälter

	für Behälter:	Grösse:	Ausführung:
<b>8041</b>	300 x 200 mm	258 x 47 x 2 mm	längs
<b>8043</b>	300 x 200 mm	158 x 45 x 2 mm	quer
<b>8013</b>	400 x 300 mm	352 x 47 x 2 mm	längs
<b>8015</b>	400 x 300 mm	252 x 45 x 2 mm	quer
<b>8017</b>	600 x 400 mm	552 x 47 x 2 mm	längs
<b>8019</b>	600 x 400 mm	352 x 45 x 2 mm	quer

**8021** **Zwischenboden**  
für Behälter 400 x 300 mm

**8023** **Zwischenboden**  
für Behälter 600 x 400 mm



### neu Separationen für Geschirr

für Rako-Behälter, Grundfläche 600x400 mm

	zu Behältergrösse:	Unterteilung für:	Fächergrösse:
<b>20037</b>	600 x 400 x 75 mm	30 Kaffeetassen	83x63x75 mm
<b>20038</b>	600 x 400 x 75 mm	20 Kaffeetassen	100x83x70 mm
<b>20039</b>	600 x 400 x 120 mm	8 Teller	130 mm d
<b>20040</b>	600 x 400 x 120 mm	6 Teller	160 mm d
<b>20041</b>	600 x 400 x 120 mm	3 Teller	210 mm d
<b>20032</b>	600 x 400 x 170 mm	40 Wassergläser	64x64x125 mm
<b>20033</b>	600 x 400 x 170 mm	28 Weissweingläser	73x73x140 mm
<b>20042</b>	600 x 400 x 170 mm	2 Teller	240 mm d
<b>20043</b>	600 x 400 x 170 mm	2 Teller	280 mm d
<b>20044</b>	600 x 400 x 170 mm	1 Teller	320 mm d
<b>20034</b>	600 x 400 x 220 mm	28 Rotweingläser	78x78x158 mm
<b>20035</b>	600 x 400 x 220 mm	35 Sektingläser	69x69x185 mm
<b>20036</b>	600 x 400 x 220 mm	24 Bierstangengläser	82x82x185 mm

**8023** **Zwischenplatte**  
600 x 400 mm

**neu Antirutschmatten**

doppelseitig rutschhemmend, hochwertig und extrem reissfest, in anthrazit. Hält ohne Kleber an jeder glatten Oberfläche. Verhindert das Rutschen von Werkzeugen und anderen Gegenständen.

**2814** 60 cm breit, Rolle à 20 Laufmeter  
**2816** 90 cm breit, Rolle à 20 Laufmeter

**2820** Zuschnitt für Behälter und Koffer, 400 x 300 mm  
**2822** Zuschnitt für Behälter und Koffer, 600 x 400 mm  
**2824** Zuschnitt für Behälter, 800 x 600 mm

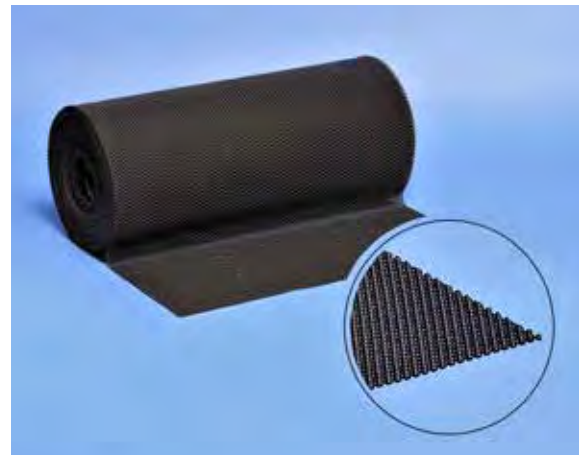

**Roller zu Standard- und «Rako»-Behältern**

passend zu  
 Behälter: Nutzlast: Material: Ausführung:

<b>8048</b>	400 x 300 mm	100 kg	Kunststoff	-
<b>8232</b>	600 x 400 mm	100 kg	Kunststoff	-
<b>8000</b>	600 x 400 mm	200 kg	Kunststoff	Lenkrollen gross, blau
<b>8256</b>	600 x 400 mm	100 kg	Kunststoff	geschlossener Boden
<b>6526</b>	600 x 400 mm	300 kg	Kunststoff	preisgünstig, rot
<b>8046</b>	600 x 400 mm	100 kg	Verzinkt	-
<b>8044</b>	Art.Nr. 8038	300 kg	Verzinkt	-
<b>8276</b>	800 x 600 mm	300 kg	Verzinkt	-
<b>8222</b>	Rundbehälter: 400 - 530 mm Ø		Verzinkt	ausziehbarer Scheren-Roller



4

**neu Kommissionier-Roller**

Roller bestehend aus: Kommissionier-Roller mit 2 Lenkrollen 2 Seitengitter aus Metall  
 2 Textilspanngurten

**UNMONTIERT GELIEFERT**

Aussenmasse:

**20024** 815 x 670 x 1683 mm  
 Gewicht: 13,8 kg

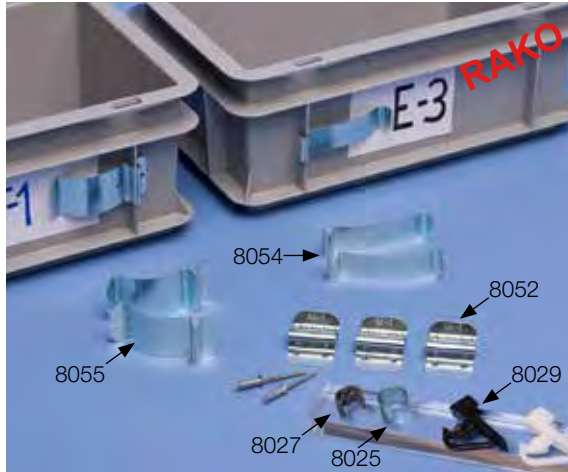

**neu** **Zubehör / Ersatzteile RAKO**

- 8025** Scharnierhülsen (Metall)
- 8027** Scharnierhülsen (Kunststoff)
- 8029** Schiebeverschlüsse (Kunststoff)
- 8052** **Etikettenhalter** aus Metall zum Aufnieten, 30 mm breit
- 8054** **Etikettenhalter** aus Metall zum Aufstecken, 19 mm breit
- 8055** **Etikettenhalter** aus Metall zum Aufstecken, 30 mm breit

**Einstecktaschen selbstklebend**

selbstklebende, transparente Vinyltaschen mit permanentem Acrylkleber. Für alle Einsatzgebiete wo eine dauerhafte, geschützte und sichtbare Beschriftung erforderlich ist.

	Format:	Aussenmasse:
<b>0485</b>	längs	60 x 95 mm
<b>0487</b>	quer	95 x 60 mm
<b>0489</b>	quer	105 x 60 mm
<b>0497</b>	längs	115 x 158 mm ( <b>A6</b> )
<b>0499</b>	längs	158 x 218 mm ( <b>A5</b> )
<b>0500</b>	längs	220 x 305 mm ( <b>A4</b> )

**neu** **Diverse Etikettentaschen**

Etikettentaschen zum Aufnieten oder Aufkleben. Auf Anfrage können wir Ihnen die Etikettentaschen gegen eine Aufwandsentschädigung aufnieten.

Verschiedene Taschen für unterschiedliche Papierformate aus PET-G transparent. 3-seitig geschlossen.

- 20004** Format A4 zum aufnieten
- 20005** Format A5 zum aufnieten
- 20006** Format A6 zum aufnieten
- 20007** Format A7 zum aufnieten
- 20008** 90x52 mm zum aufkleben

**neu** **Etiketten-Träger**

Plastifiziert und abwaschbar.

- 20009** Format A4
- 20010** Format A5
- 20011** Format A6



**neu** **Rako-Behälter ESD**

Elektronische Bauelemente sollten in Behältern oder auf Paletten aus elektrisch leitfähigem Kunststoff transportiert oder gelagert werden, damit sie vor elektrostatischer Entladung geschützt sind. Unser Lager- und Transportsystem ESD verhindert eine mögliche elektrostatische Entladung. Darüber hinaus bewahren die robusten Kunststoffbehälter den Inhalt vor mechanischer Beschädigung, Verschmutzung oder Feuchtigkeitseinwirkung.

Aussenmasse:

<b>20060</b>	200 x 150 x 120 mm
<b>20061</b>	300 x 200 x 120 mm
<b>20062</b>	400 x 300 x 65 mm
<b>20063</b>	400 x 300 x 120 mm
<b>20064</b>	400 x 300 x 170 mm
<b>20065</b>	400 x 300 x 220 mm
<b>20066</b>	400 x 300 x 270 mm
<b>20067</b>	400 x 300 x 325 mm
<b>20068</b>	600 x 400 x 120 mm
<b>20069</b>	600 x 400 x 145 mm
<b>20070</b>	600 x 400 x 170 mm
<b>20071</b>	600 x 400 x 220 mm
<b>20072</b>	600 x 400 x 278 mm
<b>20073</b>	600 x 400 x 325 mm
<b>20074</b>	600 x 400 x 425 mm



4

**neu** **Scharnierdeckel ESD**

Elektronische Bauelemente sollten in Behältern oder auf Paletten aus elektrisch leitfähigem Kunststoff transportiert oder gelagert werden, damit sie vor elektrostatischer Entladung geschützt sind. Unser Lager- und Transportsystem ESD verhindert eine mögliche elektrostatische Entladung. Darüber hinaus bewahren die robusten Kunststoffbehälter den Inhalt vor mechanischer Beschädigung, Verschmutzung oder Feuchtigkeitseinwirkung.

<b>20080</b>	300 x 200 mm
<b>20081</b>	400 x 300 mm
<b>20082</b>	600 x 400 mm

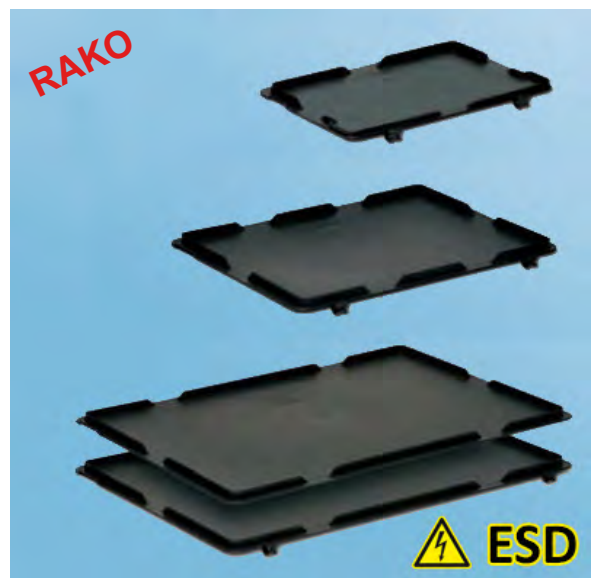

ESD Trennstege und Roller siehe Folgeseite

**neu** **Trennleisten zu Rako-Behälter ESD**

Elektronische Bauelemente sollten in Behältern oder auf Paletten aus elektrisch leitfähigem Kunststoff transportiert oder gelagert werden, damit sie vor elektrostatischer Entladung geschützt sind. Unser Lager- und Transportsystem ESD verhindert eine mögliche elektrostatische Entladung. Darüber hinaus bewahren die robusten Kunststoffbehälter den Inhalt vor mechanischer Beschädigung, Verschmutzung oder Feuchtigkeitseinwirkung.

- 20095** für Behälter 400 x 300 mm längs
- 20096** für Behälter 400 x 300 mm quer
- 20097** für Behälter 600 x 400 mm längs
- 20098** für Behälter 600 x 400 mm quer

**neu** **Transportroller ESD**

aus Metall, galvanisch verzinkt. 4 antistatische Lenkrollen mit einer Feststellbremse.

- 20099** für RAKO (ESD) Behälter mit dem Grundmass: 600 x 400 mm.

**Standard-Behälter**

aus PP, grau. Solide Ausführung, übereinander stapelbar, auf Palettenmass genormt, mit seitlichen Verstärkungsrippen.

	Aussenmasse:	Innenmasse:	Inhalt:
<b>8028</b>	400 x 300 x 125 mm	342 x 262 x 118 mm	10 Liter
<b>8030</b>	400 x 300 x 232 mm	341 x 261 x 225 mm	20 Liter
<b>8032</b>	400 x 300 x 339 mm	340 x 260 x 330 mm	30 Liter
<b>8016</b>	600 x 400 x 125 mm	543 x 363 x 115 mm	20 Liter
<b>8022</b>	600 x 400 x 235 mm	542 x 359 x 232 mm	40 Liter
<b>8024</b>	600 x 400 x 339 mm	542 x 361 x 330 mm	60 Liter

**Auflagedeckel zu Standard-Behälter**

aus PP, grau.

- 8036** 400 x 300 mm
- 8026** 600 x 400 mm

### Standard-Behälter «Mammut»

aus PP, grau. Solide Ausführung, ineinander schachtelbar, auf Palettenmass genormt, mit seitlich 2 Griffmulden.

<b>8038</b>	Aussenmasse:	800 x 600 x 500 mm
	Innenmasse (oben):	740 x 500 x 465 mm
	Innenmasse (unten):	710 x 480 x 465 mm
	Inhalt:	180 Liter
	Gewicht:	7,2 kg
<b>8042</b>	<b>Auflagedeckel</b> dazu	
<b>8044</b>	<b>Roller</b> dazu, verzinkt	300 kg Nutzlast



### **neu** Standard-Behälter «Mammut» mit Rollen

aus PP, grau, sehr solide Ausführung, **ohne Schiebbügel**.

<b>8040</b>	Aussenmasse:	800 x 600 x 610 mm
	Innenmasse (oben):	740 x 500 x 465 mm
	Innenmasse (unten):	710 x 480 x 465 mm
	Inhalt:	180 Liter
	Ausführung:	<b>mit Rollen</b>
<b>8042</b>	<b>Auflagedeckel</b> passend dazu	
<b>8033</b>	gleiche Ausführung wie Art. 8040, jedoch <b>mit Schiebbügel</b> . (Auflagedeckel nicht möglich)	



4

### Palett-Container stapelbar

aus PP, grau. Sehr stabile Ausführung. Bedienung mit normalem Paletthubwagen.

<b>9790</b>	Aussenmasse:	1200 x 800 x 800 mm
	Inhalt:	(EURO-Norm) 500 Liter
	Ausführung:	<b>mit Kufen</b> (stapelbar)
<b>9793</b>	Gleiche Ausführung wie Art. 9790 jedoch <b>mit 4 Füßen (ohne Kufen)</b>	
<b>9792</b>	<b>Auflagedeckel</b> dazu	



### **neu** Paletten-Container mit Rädern

<b>9788</b>	Aussenmasse:	1200 x 800 x 850 mm
	Inhalt:	(EURO-Norm) 500 Liter
	Ausführung:	<b>mit 4 Rädern</b>
<b>9792</b>	<b>Auflagedeckel</b> dazu	





### Grossraum-Paloxe

aus ND-PE, grau. Sehr stabile Ausführung, Bedienung mit normalem Paletthubwagen.

<b>8238</b>	Aussenmasse:	1200 x 1000 x 765 mm
	Innenmasse:	1120 x 920 x 600 mm
	Inhalt:	600 Liter
	Gewicht:	44 kg
	Ausführung:	geschlossene Wände

**8240** gleiche Ausführung wie Art. 8238, jedoch **mit geschlitzten Boden- und Seitenwänden**.

Deckel auf Anfrage.

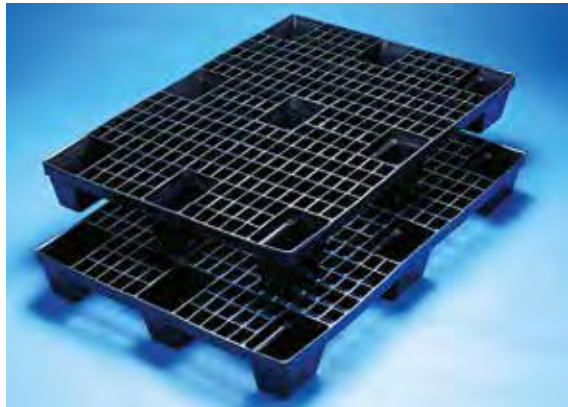

### Kunststoff-Palett mit Füssen

aus PP, schwarz. Raumsparend da schachtelbar, preisgünstig.

<b>5916</b>	Aussenmasse:	800 x 1200 x 140 mm
-------------	--------------	---------------------



### Kunststoff-Paletten mit Kufen

aus ND-PE. Hohe Steif- und Schlagfestigkeit, absolut geruchsneutral, physiologisch unbedenklich, hervorragend geeignet für alle Einsätze in Feucht- und Nassbereichen.

	Aussenmasse:		Farbe:
<b>8231</b>	600 x 800 x 150 mm		grau
<b>8230</b>	800 x 1200 x 150 mm (EURO-Norm)		rotbraun
<b>8254</b>	1000 x 1200 x 150 mm		rotbraun



### Streugutbehälter

aus **UV-stabilisiertem PE**, Behälter lichtgrau, Deckel signalorange.

	Inhalt:	Aussenmasse:
<b>4966</b>	200 Liter	1010 x 770 x 640 mm
<b>4968</b>	350 Liter	1280 x 940 x 680 mm
<b>4982</b>	500 Liter	1410 x 1040 x 800 mm

## Polsterung & Schutz

Schaumstoffe / Polster / Füllmaterial  
Abdeckfolien & Blachen  
Gummimatten & Roste

### Schalldämmplatten «Noppenprofil», grau

Anwendung: Schalldämmung, Transportpolsterung.  
Brandkennziffer CH 5,2 = schwerbrennbar.

	Plattenstärke:	Plattenformat:
<b>9637</b>	25 mm	1050 x 2050 mm
<b>9650</b>	40 mm	1050 x 2050 mm

### Schalldämmplatten «Pyramidenprofil», hellgrau

aus Melaminharz Basotect®.

Durch die hohe Schallabsorption und Brandsicherheit eignet sich Basotect® zur Anwendung in Akustikprüfräumen, Motorenprüfständen, Wandkanälen und Tonstudios.

	Plattenstärke:	Plattenformat:
<b>9654</b>	50 mm	1100 x 1100 mm



5

### «Ethafoam» Polyäthylen-Schaum, geschlossenzellig

wird eingesetzt, wo eine dauerhafte Polsterung und Schutz gegen Stösse benötigt wird.

Speziell für konservatorische Anwendungen geeignet.

Weitere Verwendung: Polster, Stoss-Schutz, Techn. Schwimm-anwendung, Feuchtigkeitsdichtung, Isolierungen etc.

	Plattenstärke:	Plattenformat:
<b>9566</b>	20 mm	60 x 68 cm
<b>9568</b>	30 mm	60 x 68 cm
<b>9570</b>	50 mm	60 x 68 cm
<b>9572</b>	100 mm	60 x 68 cm
<b>9558</b>	20 mm	60 x 275 cm
<b>9560</b>	30 mm	60 x 275 cm
<b>9562</b>	50 mm	60 x 275 cm
<b>9564</b>	100 mm	60 x 275 cm



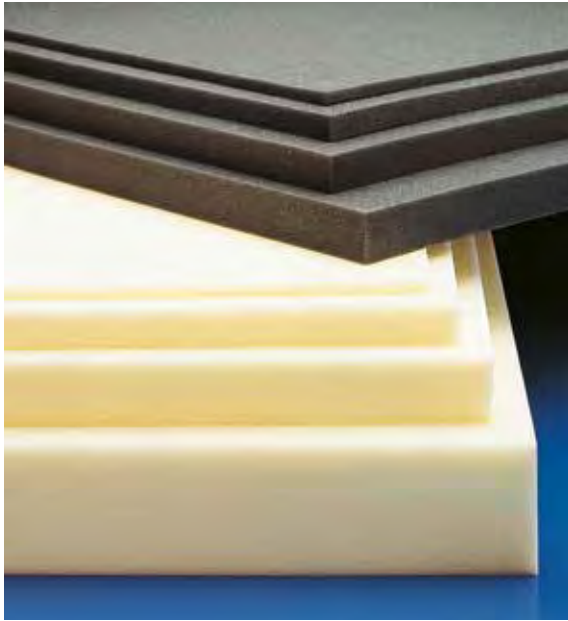

### Polyäther-Schaumstoff

Anwendung: Sitzunterlagen, Stanzlinge, Verpackungseinsätze, Polster.

	Plattenstärke:	Plattenformat:	
<b>9580</b>	20 mm	100 x 200 cm	} Zuschnitte auf Anfrage
<b>9582</b>	30 mm	100 x 200 cm	
<b>9584</b>	40 mm	100 x 200 cm	
<b>9586</b>	50 mm	100 x 200 cm	
<b>9222</b>	60 mm	100 x 200 cm	}
<b>9224</b>	80 mm	100 x 200 cm	
<b>9226</b>	100 mm	100 x 200 cm	



### Filterschaum

PU-Schaum, für gasförmige Medien. Für Wasserfiltration unbedingt blauen Filterschaum verlangen (bitte explizit erwähnen).

**Anwendung:** Filtration, Entstaubung, Befeuchtung, Schalldämmung.

**Porengrösse:** 10 ppi = sehr grob 20 ppi = grob 30 ppi = mittel

<b>9019</b>	500 x 500 x 10 mm (10 ppi)	<b>9045</b>	1000 x 2000 x 30 mm (10 ppi)
<b>9021</b>	500 x 500 x 20 mm (10 ppi)	<b>9047</b>	1000 x 2000 x 40 mm (10 ppi)
<b>9041</b>	1000 x 2000 x 10 mm (10 ppi)	<b>9049</b>	1000 x 2000 x 50 mm (10 ppi)
<b>9043</b>	1000 x 2000 x 20 mm (10 ppi)		
<b>9023</b>	500 x 500 x 10 mm (20 ppi)	<b>9055</b>	1000 x 2000 x 30 mm (20 ppi)
<b>9025</b>	500 x 500 x 20 mm (20 ppi)	<b>9057</b>	1000 x 2000 x 40 mm (20 ppi)
<b>9051</b>	1000 x 2000 x 10 mm (20 ppi)	<b>9059</b>	1000 x 2000 x 50 mm (20 ppi)
<b>9053</b>	1000 x 2000 x 20 mm (20 ppi)		
<b>9027</b>	500 x 500 x 10 mm (30 ppi)	<b>9065</b>	1000 x 2000 x 30 mm (30 ppi)
<b>9029</b>	500 x 500 x 20 mm (30 ppi)	<b>9067</b>	1000 x 2000 x 40 mm (30 ppi)
<b>9061</b>	1000 x 2000 x 10 mm (30 ppi)	<b>9069</b>	1000 x 2000 x 50 mm (30 ppi)
<b>9063</b>	1000 x 2000 x 20 mm (30 ppi)		



### Raster-Schaumstoff mit vorgestanzter Perforierung

Rasterstanzung 12 x 12 mm. Ideal zum Selber-Anfertigen von Einlagen, z.B. als Koffereinsätze. Der vorgestanzte, perforierte Schaumstoff-Block vereinfacht massgenaues Einpassen.

<b>9697</b>	360 x 260 x 30 mm
<b>9687</b>	360 x 260 x 50 mm
<b>9693</b>	360 x 260 x 100 mm
<b>9612</b>	500 x 400 x 40 mm
<b>9688</b>	560 x 360 x 40 mm
<b>9689</b>	560 x 360 x 60 mm

### «Alveolit» Vernetzter Polyäthylen-Schaum, geschlossenzellig

die geschlossenzellige Struktur bietet hervorragende Wärme- und Kälteisolationseigenschaften. Keine Wasseraufnahme möglich. Lässt sich insbesondere für Präsentationsverpackungen besonders attraktiv gestalten und besitzt eine glatte Oberfläche.

Anwendung: Dichtungen, Thermische Isolation, Schalldämmung, Schwimm- und Rettungswesten, Polsterung und Schlagschutz, Camping- und Sportmatten, Präsentationsverpackungen, Koffereinlagen etc.

	Plattenstärke:	Format:
<b>9664</b>	5 mm	100 cm breit, Rolle à 200 Lfm. *
<b>9666</b>	10 mm	100 x 200 cm
<b>9668</b>	15 mm	100 x 200 cm
<b>9670</b>	20 mm	100 x 200 cm

\* auch als Meterware erhältlich. Ganze Rolle in weiss auf Anfrage.



### «Alveolit»-Zuschnitte

Vernetzter Polyäthylen-Schaum geschlossenzellig. Ideal zur Polsterung und als Schlagschutz sowie für Präsentationsverpackung.

<b>9378</b>	500 x 500 x 5 mm
<b>9380</b>	500 x 500 x 10 mm
<b>9382</b>	500 x 500 x 15 mm
<b>9384</b>	500 x 500 x 20 mm

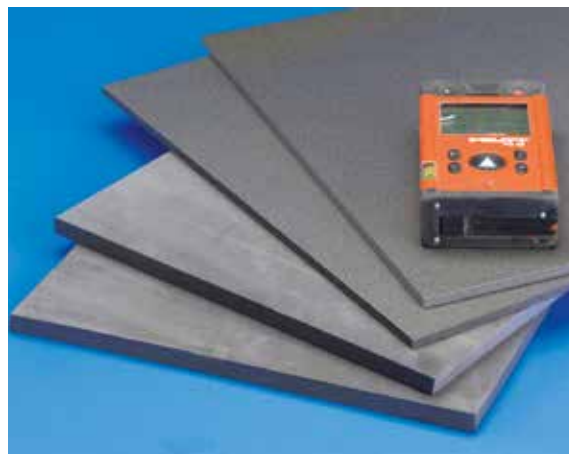

5

### «Schaumpolster-Folien»

aus geschäumtem Polyäthylen, geschlossenzellig, weiss.

Weich, leicht, nicht schürfend, sauber, geruchlos, wasserfest, bietet thermische und akustische Isoliereigenschaften. Schützt Ihr Produkt vor Verschmutzung, Kratzern und anderen Versandschäden.

	Rollenbreite:	Materialstärke:	Rollenlänge:
<b>9744</b>	50 cm	2,0 mm	125 Lfm.
<b>9746</b>	100 cm	2,0 mm	125 Lfm.
<b>9619</b>	150 cm	1,5 mm	350 Lfm.
<b>9745</b>	150 cm	2,0 mm	250 Lfm.
<b>9621</b>	150 cm	3,0 mm	175 Lfm.





### Luftpolster-Folien

aus Polyäthylen, natur. Schützt Ihr Produkt während des Transportes und der Lagerung gegen Stoss und Vibration wie ein Luftkissen.

Auch geeignet als Oberflächenschutz für empfindliche Teile, wie auch als Zwischenlage.

Noppengrösse: ca. 10 mm Ø

	Rollenbreite:	Rollenlänge:	Folienstärke:
<b>9760</b>	50 cm	10 Lfm.	0,08 mm
<b>9681</b>	50 cm	100 Lfm.	0,08 mm
<b>9762</b>	100 cm	10 Lfm.	0,08 mm
<b>9625</b>	100 cm	100 Lfm.	0,08 mm
<b>9755</b>	120 cm	100 Lfm.	0,10 mm
<b>9663</b>	200 cm	100 Lfm.	0,10 mm



### neu Luftpolstermaschine

Hochqualitatives Profigerät für den industriellen Gebrauch. Massives gefrästes Metallgehäuse. Grosser farbiger Touchscreen mit einfacher, intuitiver Bedienung. Füllgrad einstellbar. Notschalter. Einfaches und schnelles einfädeln sowie Wechsel der Luftpolsterfolie.

**9669** Grösse: 545 x 645 x 240 mm, Gewicht: 13,5 kg  
Leistung: 80 Luftkissen pro Minute

### BIO-Folie für Luftpolstermaschine Nr. 9669

**9672** - Kissen/Polster-Abmessung (unaufgeblasen): 125 x 200 mm  
 - Rolle zu 500 Laufmeter (3'750 Polster)  
 - 100% recycelbar, aus nachwachsenden Rohstoffen, Bio-Aufdruck  
 - hohe Belastbarkeit, wiederverwendbar (Füllgrad einstellbar)



### Füll- und Verpackungsmaterial «Styrofill»

aus PS geschäumt, absolut geruchlos, staubfrei und feuchtigkeitsabweisend. Styrofill ist erstaunlich widerstandsfähig und schützt zuverlässig auch die empfindlichsten Güter gegen Stoss und Erschütterungen.

Styrofill ist günstiger als alle herkömmlichen Verpackungsmaterialien.

**9903** **S-Form**, weiss  
verpackt in Säcken zu 500 Liter



### Schutz-Abdeckvlies «Floorguard»

Selbsthaftendes Polyestervlies mit PE-Folie kaschiert. Zum Abdecken empfindlicher Untergründe wie Parkett und zum Schutz von Objekten. Schützt vor mechanischer Beschädigung und verhindert das Eindringen von Flüssigkeiten wie Wasser und Farbe. Ist rutschsicher und **mehrmals anwendbar**.

	Rollenbreite:	Rollenlänge:
<b>4434</b>	100 cm	50 Lfm.



**neu** **Easy-Cover Abdeckfolie**

das praktische 2-in-1 Produkt Tesa Easy Cover Premium ist eine Kombination aus bewährter Maler-Krepp-Qualität und Abdeckfolie.

Ermöglicht das grossflächige Abdecken und Abkleben in nur einem Arbeitsgang, schmiegt sich elektrostatisch dem Unter-/Hintergrund an. Ideal für Maler.

Grösse: Rollenbreite: Rollenlänge: Ausführung:

<b>1511</b>	S	180 mm	25 Lfm.	Abroller mit Trennmesser,
<b>1513</b>	S	180 mm	25 Lfm.	<b>gefüllt</b> Nachfüllrolle
<b>1515</b>	M	550 mm	33 Lfm.	Abroller mit Trennmesser,
<b>1517</b>	M	550 mm	33 Lfm.	<b>gefüllt</b> Nachfüllrolle
<b>1518</b>	XL	2600 mm	17 Lfm.	Abroller mit Trennmesser,
<b>1522</b>	XL	2600 mm	17 Lfm.	<b>gefüllt</b> Nachfüllrolle



**Bau- und Abdeckfolie, natur, 1A Qualität**

aus Polyäthylen. Ideal für den Einsatz im Bau- und Industriebereich (Abdecken und Schützen).

Folienbreite: Rollenbreite: Stärke: Rolle à:

<b>9812</b>	1500 mm	750 mm	0,05 mm	100 Lfm.
<b>9939</b>	1500 mm	750 mm	0,10 mm	50 Lfm.
<b>9814</b>	2000 mm	1000 mm	0,05 mm	100 Lfm.
<b>9945</b>	2000 mm	1000mm	0,10 mm	50 Lfm.
<b>9947</b>	2000 mm	1000 mm	0,15 mm	50 Lfm.
<b>9949</b>	2000 mm	1000 mm	0,20 mm	50 Lfm.
<b>9951</b>	3000 mm	1500 mm	0,10 mm	50 Lfm.
<b>9953</b>	3000 mm	1500 mm	0,15 mm	50 Lfm.
<b>9955</b>	3000 mm	1500 mm	0,20 mm	50 Lfm.
<b>9957</b>	4000 mm	1000 mm	0,10 mm	50 Lfm.
<b>9959</b>	4000 mm	1000 mm	0,15 mm	50 Lfm.
<b>9961</b>	4000 mm	1000 mm	0,20 mm	50 Lfm.
<b>9963</b>	6000 mm	1500 mm	0,15 mm	50 Lfm.

Lebensmittelechte Folien ab 500 kg auf Anfrage.



5

**Bau- und Abdeckfolie, schwarz**

aus Polyäthylen. Ideal auch als Sichtschutz.

Folienbreite: Rollenbreite: Stärke: Rolle à

<b>9967</b>	2000 mm	1000 mm	0,10 mm	50 Lfm.
<b>9969</b>	3000 mm	1500 mm	0,15 mm	50 Lfm.
<b>9971</b>	4000 mm	1000 mm	0,15 mm	50 Lfm.





### Abdeckblachen «Deltaplan 2000»

aus starkem Hochdruck-PE, grün-transparent, mit Niederdruck-PE-Bändchengewebe, hochreissfest, wasserdicht, unverrottbar, chemiekalienfest, verstärkter Lochrand, alle 10 cm eine Öse.

Reisskraft: 900 N / 5 cm

- 9635** Rollenbreite: 2 Meter (ohne Oesenband)  
 Rollenlänge: 50 Meter
- 9601** Rollenbreite: 4 Meter auf 2 Meter gefaltet (ohne Oesenband)  
 Rollenlänge: 30 Meter  
 Ausführung: mit querlaufender Randverstärkung alle 3 Meter.

Als konfektionierte Blache:

- 9605** 4 x 6 Meter  
**9611** 6 x 10 Meter  
**9613** 6 x 15 Meter



### Industrie-Blachen

aus schwerem praktisch unzerreissbarem Kunststoff-Gewebe, beidseitig mit PVC beschichtet, witterungsbeständig, für höchste Ansprüche, ringsum gesäumt und alle Meter eine Öse.

- 9929** 2 x 3 Meter  
**9931** 3 x 4 Meter  
**9933** 3 x 6 Meter  
**9935** 4 x 6 Meter  
**9937** 5 x 8 Meter

Weitere Dimensionen auf Anfrage.

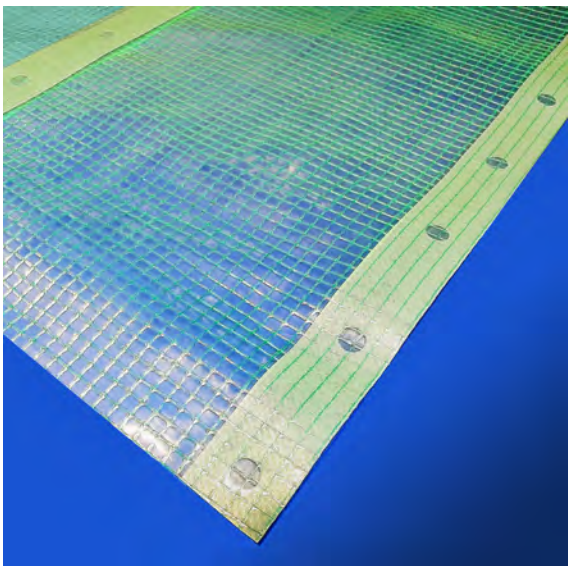

### **neu** Monarflex IMMERGRÜN, UV-geschützt

Gitterverstärkte PE-Folie, hochreissfest. Ideal für Gewächshäuser, Frühbeetfenster und -tunnel. Sehr robust, auch bei starken Wind- und Regenbelastungen.

- 9678** Rollenbreite: 4 Meter  
 Rollenlänge: 25 Lfm.

**neu** Teichfolie DELTAPLAN 1 mm stark

PVC-Folie, schilfgrün, regeneratfrei, UV-stabilisiert, unverrottbar im Erdreich. Quellschweißbar.

9656 Rollenbreite: 200 cm  
Rollenlänge: 20 Lfm.

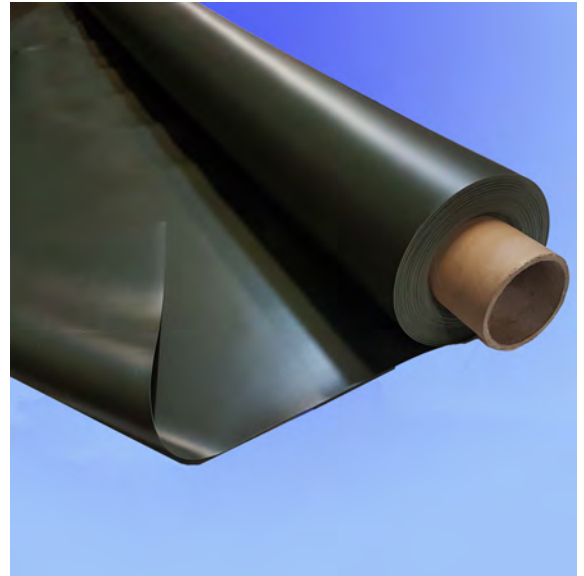

**Weich-PVC-Folie klar**

für die verschiedensten Einsatzgebiete wie Streifenvorhänge, Pendeltüren, Arbeitsunterlagen, transparente Schutzabdeckungen etc. Meterware

	Materialstärke:	Rollenbreite:	Rollenlänge ca:
9436	0,10 mm	140 cm	50 Lfm.
9488	0,20 mm	140 cm	30 Lfm.
9437	0,40 mm	140 cm	30 Lfm.
9439	1,00 mm	100 cm	20 Lfm.
9441	2,00 mm	100 cm	20 Lfm.
9443	3,00 mm	100 cm	20 Lfm.



5

**Pendeltür-Streifen**

aus PVC, transparent. Meterware.

9446 Materialstärke: 2 mm  
Rollenbreite: 20 cm  
Rollenlänge: 50 Lfm.

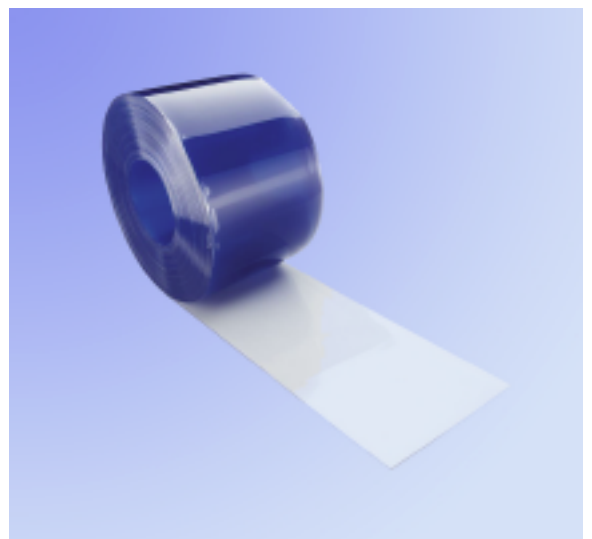

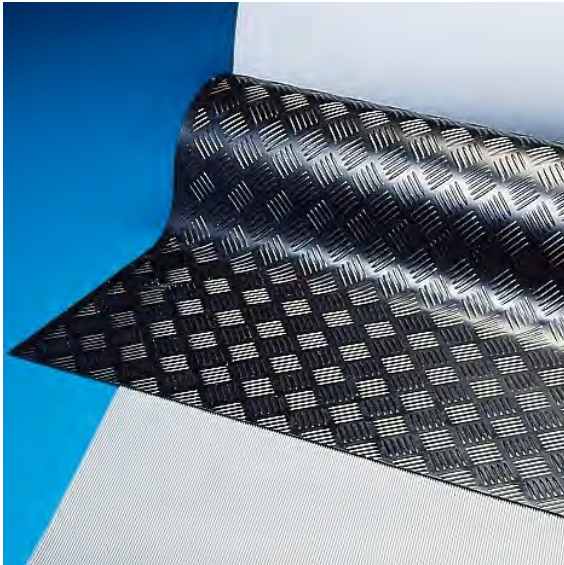

### Riffelgummi «Hammerschlag»

aus Naturgummi, schwarz. Meterware.

Bodenmatte mit geriffelter Lauffläche, vermindert die Rutschgefahr in vielen Arbeitsbereichen.

**8376** Materialstärke: 3 mm  
 Rollenbreite: 1200 mm  
 Rollenlänge: 10 Lfm.



### neu Rillenmatten

aus Gummi, schwarz. Meterware.  
 Matte mit gerillter Lauffläche, ideal auf Werkbänken, in Regalen, Schubladen oder Werkzeugwagen.  
 Lärmdämmung, Schutz vor Beschädigung.

**2810** Material: aus NBR (ölbeständig), 3 mm  
 Rillenbreite: stark **9 mm**  
 Rollenbreite: 1480 mm  
 Rollenlänge: 10 Lfm.

**2812** Material: aus SBR, 3 mm stark  
 Rillenbreite: **3 mm**  
 Rollenbreite: 1200 mm  
 Rollenlänge: 10 Lfm.



### neu Rillenmatte WIDE 6 mm stark

aus Gummi SBR, schwarz. Meterware. Matte mit gerillter Lauffläche, ideal auf Werkbänken, in Regalen, Schubladen oder Werkzeugwagen.  
 Lärmdämmung, Schutz vor Beschädigung.

**2470** Rillenbreite: 15 mm  
 Rollenbreite: 1000 mm  
 Rollenlänge: 10 Lfm.

**neu** **Noppen-Matte aus Gummi 3 mm stark**

aus Gummi SBR, schwarz. Meterware. Matte mit genoppter Lauffläche, ideal für Böden & Gänge oder auch Ladeflächen, Unterlage auf Werkbänken. Lärmdämmung, Schutz vor Beschädigung.

**2476** 1200 mm breit  
Noppengrösse: 25 mm

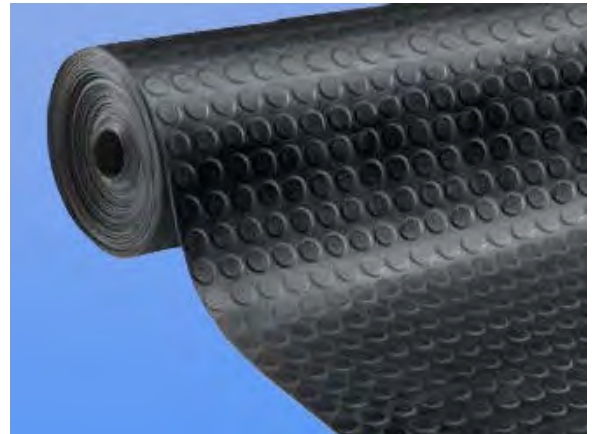

**neu** **Massivgummi-Matte 10 mm stark**

Massiv-Gummi-Matte aus Gummi NR, schwarz. Meterware. Ideal für Böden & Gänge oder auch Ladeflächen, Unterlage auf Werkbänken. Lärmdämmung, Schutz vor Beschädigung. Geeignet zum Befahren mit Rollstühlen.

**2451** 600 mm breit  
**2453** 900 mm breit  
**2455** 1830 mm breit

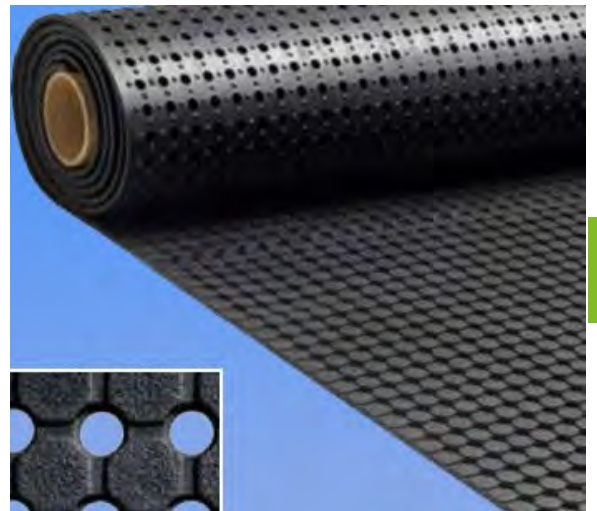

5

**neu** **Antirutschmatten**

doppelseitig rutschhemmend, hochwertig und extrem reissfest, in anthrazit. Hält ohne Kleber an jeder glatten Oberfläche. Verhindert das Herumrutschen von Werkzeugen und anderen Gegenständen.

**2814** Rollenbreite: 600 mm, Rollenlänge: 20 Laufmeter (Meterware)  
**2816** Rollenbreite: 900 mm, Rollenlänge: 20 Laufmeter (Meterware)

**2820** Zuschnitt für Behälter und Koffer: 400 x 300 mm  
**2822** Zuschnitt für Behälter und Koffer: 600 x 400 mm  
**2824** Zuschnitt für Behälter: 800 x 600 mm

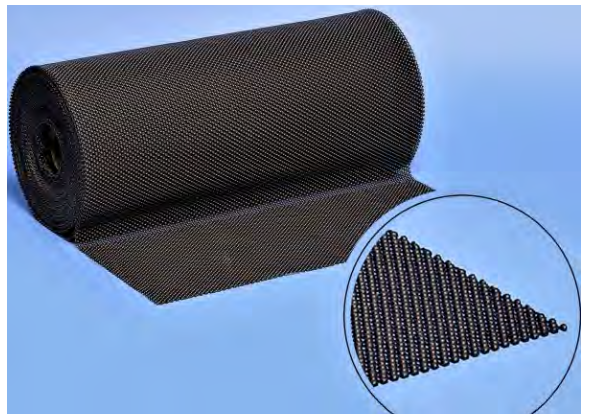

**neu** **Antirutsch-Unterlage**

doppelseitig rutschhemmend, hochwertig und extrem reissfest, in gelb. Hält ohne Kleber. Ideal als Unterlage für Teppiche und Matten.

**2450** Grösse: 1900 x 1300 mm





### Bürostuhl-Rollschutz

aus Polycarbonat, transparent.

Schützt zuverlässig Teppich-, Parkett- und Kunststoffböden.

Die nur 2 mm dicke Rollschutzplatte ist schlag-, stoss- und bruchfest.

**0149** 1020 x 1525 mm  
**0182** 1525 x 2050 mm

Weitere Dimensionen auf Anfrage.



### Badematten

aus Vinyl, blau\*. Meterware.

Diese Matten sind für alle Trocken- und Nasszonen bestens geeignet. Das Begehen in Schuhen wie auch barfuss bietet einen optimalen Gehkomfort. Ideal an Arbeits- und Packtischen, in Umkleieräumen, Turnhallen, Schiffen und Booten sowie Saunas und Duschräumen.

**Mattenhöhe: 10 mm** Rollenlänge: 10 Lfm.

**9447** Rollenbreite: **50 cm**  
**9449** Rollenbreite: **100 cm**

\* Weitere Farben auf Anfrage.

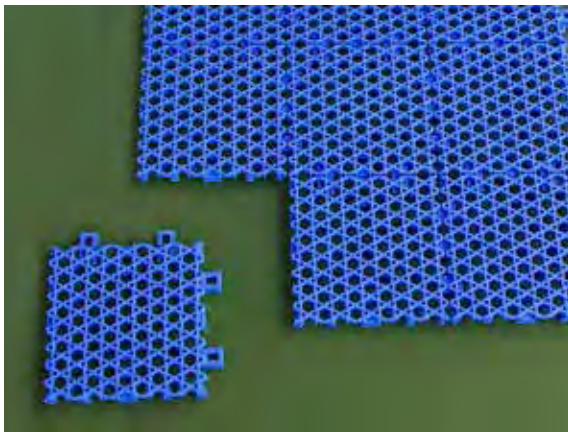

### Bodenrost fein

aus ND-PE, in verschiedenen Farben. Stärke: 14 mm.

Die Bodenrost-Elemente sind endlos zusammensteckbar, durch Zuschneiden lassen sie sich problemlos anpassen. Sie sind kälte- und wärmebeständig sowie **elektrisch nicht leitend**. Durch die hohe mechanische Belastbarkeit und gute Beständigkeit gegen Öle, Fette sowie die meisten gebräuchlichen Chemikalien, bestens geeignet für den industriellen Einsatz. Der Verwendungsbereich dieser Roste geht von Duschen, Saunen, Schwimmbäder, Terrassen über Garagen, Werkstätten sowie Arbeitsstätten in Feuchträumen.

**7680** Verpackung: **1 m<sup>2</sup> (10 Rostplatten zu 32,3 x 32,3 cm)**

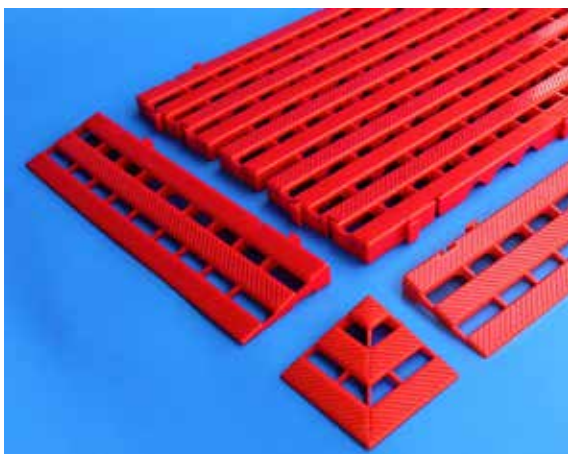

### Bodenrost grob

aus ND-PE, rot\*. Stärke: 25 mm.

für den Einsatz an Werkbänken, Montage- und Produktionsstätten. Schützt vor Kälte und Feuchtigkeit und vermindert die Ermüdung der Füße. Durch das praktische Einhängesystem sind die einzelnen Raster-elemente einfach und sicher zu verlegen. Beständig gegen Öle, Fette und gebräuchliche Chemikalien.

**6076** **Bodenrostelement:** 800 x 400 x 25 mm  
**6078** **Auftrittsrampe:** 400 x 110 x 25 mm  
**6080** **Eckverbindung:** 110 x 110 mm

## Arbeitsschutz & Hygiene

Schutzbekleidung/-ausrüstung (PSA)  
Handschuhe / Reinigungsmaterial / Kleiderbügel  
Absperungen / Abdeckungen / Trittschemel

### Schuh-Überzüge

**9707** aus blauer, elastischer und rutschfester PVC-Folie, **Einheitsgrösse L**, staubabweisend, mit Gummizug.

**neu** **Schuh-Überzüge «extra stark»**

**9217** extra starke Ausführung, aus blauer, elastischer und rutschfester PE-Folie, **Einheitsgrösse XL**. Feuchtigkeits- und staubabweisend, mit Gummizug.



**neu** **Automatischer Überschuh-Spender**

einfaches und schnelles Handling, ohne Strom.

Ideal für Besucher von Firmen, Labors, Heimen usw.  
Eine grosse Hilfe für körperlich eingeschränkte Personen.

Bestückungsmenge: bis 100 Stück

**5028** Automatik-Spender mit Grösse: 235 x 630 x 900 mm

**5030** **Schuh-Überzüge** für Automatik-Spender mit eingefasstem Gummizug

Einheitsgrösse: XXL  
Farbe: Blau  
Packung zu 100 Stück



6

**neu** **Einweg-Schutzhauben**

**5032** aus Vlies mit feinem Gummiband.

Packung zu 100 Stück





### Einweg-Schürzen

aus PE, weiss, hygienisch und schmutzabweisend. Die Schürzen sind wasserundurchlässig und chemikalienfest. Packung à 50 Stück.

**8402** 1400 mm lang

### Arbeits-Schürzen

aus Nylongewebe mit doppelseitiger DIAFOL-Beschichtung, **sehr robust** und reissfest. Beständig gegen Öle, Säuren und Laugen.

**9912** 1150 mm lang



### Schutz-Overall mit Kapuze

aus weissem, mikroporösem PE/PP-Filament, antistatisch, mit Reissverschluss und Gummizug an Bund, Ärmel und Beinen. Sehr preisgünstig, als Einweg Overall verwendbar. Ideal für z.B. Malerarbeiten.

**4029** Grösse: **XL**

**4031** Grösse: **XXL**



### **neu** Atemschutz-Masken Stufe «FFP 2»

**4056** für den Einmalgebrauch, aus weissem Vliesstoff. 2 latexfreie Gummibänder, formbare Nasenklammer, weiches Nasenpolster, für Brillenträger geeignet.

Latexfrei, nicht steril. EN149:2001 + **A1**: 2009.

Karton zu 20 Stück.



**neu** **Atemschutz-Masken Stufe «FFP 3» mit Ausatemventil**

**4055** preisgünstig für den Einmalgebrauch, aus weissem Vliesstoff mit **Ventil**, 2 latexfreie Gummibänder, formbare Nasenklammer, hautfreundlich, nicht reizend, leicht, auch für Brillenträger geeignet.

latexfrei, nicht steril. EN149:2001 + **A1**: 2009.

Karton zu 5 Stück.



**neu** **Warnwesten**

mit 2 umlaufenden retroreflektierenden Streifen.  
Einheitsgrösse: Umfang 126 cm.

Gemäss den Bestimmungen: 89 / 686 / EWG / EN ISO 20471: 2013 / EN ISO 13688: 2013/ 2014

**5034** Farbe: **Leucht-Orange**

**5036** Farbe: **Leucht-Gelb**



6

**Gehörschutz**

**4050** Preiswerte und leichte Vollkunststoffausführung, mit verstell- und drehbarem Kopfbügel. Gewicht. ca. 180 gr.

Dämmwerte nach ISO 4869-1 und ISO 4869-2: Frequenzen in Hz 63 125 250 500 1000 2000 4000 8000. Mittelwerte in dB - 10.4 13.5 23.1 33.2 32.7 29 29.3. EN 352, CE. **SNR-Wert: 24 dB.**

Bei Schallpegeln bis 90 dB(A) empfiehlt es sich, schwach dämmende Gehörschutzmittel mit einem SNR-Wert unter 25 dB zu verwenden (siehe SUVA-Schallpegeltabelle unter [www.suva.ch](http://www.suva.ch)).



**neu** **Gehörschutz-Stöpsel (Einweg)**

**5038** Bei sehr hohen Schallpegeln über 100 dB(A) empfiehlt es sich, starke Gehörschutzmittel mit einem SNR-Wert über 30 dB oder mehr zu verwenden (siehe Schallpegeltabelle unter [www.suva.ch](http://www.suva.ch)). CE EN352-2: 2002. **SNR-Wert: 36 dB**

**Boxen zu 250 Stück**, Paarweise unterverpackt.



**Schutzhelm**

**9742** **Sehr leichter Schutzhelm** aus PE für das Baugewerbe und die Industrie. Auch für elektrische Arbeiten bis 1000 V zugelassen. Weiten- und höhen-verstellbares 6-Punkt-Nackenband sorgt für einen sicheren, druckfreien Sitz. Verstell- und auswechselbare Innenausstattung, mit Regenrinne und Gaubenbelüftung. Passendes Zubehör auf Anfrage. **EN 397, CE.**

in **gelb, weiss, rot** verfügbar.





### Schutzbrille SLAM

**4052** Ultraleichte, moderne und preiswerte Schutzbrille der Marke Bollé mit grossen oberflächengehärteten (**Anti-Kratz**), glasklaren und beschlagfrei-en Polycarbonatscheiben. **Idealer Augenschutz bei starker mechanischer Beanspruchung und ultravioletter Strahlung** (UV-A/-B; 210 nm – 365 nm gemäss **EN170 (2C-1.2)**). Zulassung nach CE EN166 FT.

Hält einer 6 mm grossen und 0,86 g schweren Kugel mit einer Aufprallgeschwindigkeit von 45 m/s stand. Bügel mit fugenlos anschliessendem Sei-tenschutz. Dank der flachen, geraden Bügel für jede Kopfform geeignet. Schutzbrille kann auch gut mit weiterer PSA kombiniert werden. Sportkordel gratis dabei.

Gewicht: ca. 21 gr.



### neu Bügel-Schutzbrille RESISTA

**4057** Sportliche Brille der Schweizer Firma ARTILUX. Sichtscheibe aus rauch-geschwärztem Polycarbonat, **100% UV Schutz bis 400 NM** (übertrifft **EN170 (2C-1.2)** Erfordernis: Schutz bis 365 nm), optische Güteklasse 1, beschlagfreie Beschichtung, High Impact Resistance (F). Auswechselbare Scheibe.

Brillengestell aus 2-Komponenten Material (hart und weich) hergestellt für einen optimalen Tragekomfort - ausgerüstet mit einer 3-Punkt Bügel-inklination - **Bügel sind in der Länge verstellbar**. Bügelschrauben aus stainless steel, daher **sehr langlebig**. Zulassung: nach **CE EN 166-F**.

Gewicht: 28 gr.



### Vollschutzbrille COVERALL

**4054** Ringsum gut abdichtende, flexible Vollschuttschutzbrille UNICO. **Schutz vor Feinstaub, Kleinteilchen und Spritzer**. Rahmen aus farblosem Kunststoff mit verstellbarem Elastik-Kopfband und extra breiter Gesichts-auflage. **Beschlagfreie**, farblose Kunststoffscheibe mit indirekter, staub- und flüssigkeitsdichter Belüftung. Ideal auch als **Überbrille** für Korrektur-brillenträger.

Gewicht: ca. 68 gr.

Optische Güteklasse: 1 (verzerrungsfreie Sicht, höchste Sehleistung), dauergebrauchsgesegnet.

Filterschutzstufe: 2-1.2 (schützt vor UV-Strahlen, klarsicht).

Schützt vor Stössen mit mittlerer Energie (120 m/s), Sicherheitsscheiben für den mechanischen Schutz.

**PSA-Kat. II**



### neu Vollschutzbrille UNIVET

**4058** flexible Feinstaub-Schutzbrille, Rahmen aus hellgrünem Kunststoff (modernes Design), farblose sowie glasklare Kunststoffscheibe, verstellbares Elastik-Kopfband.

Panorascheibe kann über Korrekturbrille getragen werden. Kompatibel mit Halb- sowie Atemschutzmaske. Hervorragende Beständigkeit gegen Kratzer sowie dauerhaft Beschlagfrei (bessere Leistung als von **EN166** gefordert). Exklusive UDC Beschichtung. Indirektes Belüftungssystem garantiert zertifizierten Schutz gegen Tropfen und Spritzer.

Gewicht: ca. 75 gr. **PSA**

**Kategorie III**

**neu** **Schutzhandschuhe «POLYTEC» weiss**

aus feinem, weissen Nylongestrick. Dünne, weisse PU-Handflächebeschichtung und elastische Stülpe. Hohe Abriebfestigkeit.

Ideal für feine Arbeiten, z.B. für Maler- und Gipsarbeiten

4102	7 (S)
4104	8 (M)
4106	9 (L)
4108	10 (XL)



**neu** **Schutzhandschuhe «POLYTEC» schwarz**

aus feinem, schwarzem Nylongestrick. Dünne, schwarze PU-Handflächebeschichtung und elastische Stülpe. Hohe Abriebfestigkeit.

Ideal für feine Arbeiten, z.B. für Maler- und Gipsarbeiten

4110	7 (S)
4112	8 (M)
4114	9 (L)
4116	10 (XL)



**neu** **Schutzhandschuhe «CUT DOUBLE DIPPED»**

aus grauer Spezialfaser, doppelte Nitril-Handflächenbeschichtung und elastische Stülpe.

**Beste Werte punkto Abrieb-, Schnitt-, Weiterreiss- und Durchstichfestigkeit (EN 388-4544). Schnittschutzklasse 5.**

Grösse:

9250	M
9252	L
9254	XL



**Schutzhandschuhe «SHOWA»**

aus **Baumwollgestrick**, grüne Naturlatex-Handflächenbeschichtung, raue Oberfläche, elastische Stülpe. Ideal für trockene Arbeiten.

Die Handschuhe können **bei 40 °C gewaschen** werden.

Grösse:

4043	S
4045	M
4047	L
4049	XL



**neu** **Nitril-Handschuhe FORTE extra lang**

Extra langer (460 mm) und robuster Schutzhandschuh aus Nitril, für anspruchsvolle Aufgaben. Stärke:0.55 mm.

Grösse:

2380	M
2382	L
2384	XL

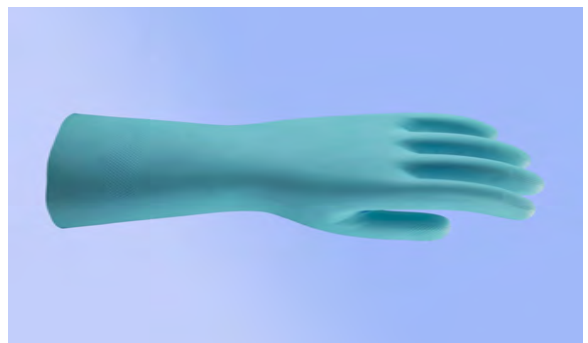



### Reinigungshandschuhe «ECO»

aus **Naturalatex**, gelb, rutschsicheres Profil, innenseitig velourisiert.

Schutz vor einfachen chemischen Risiken (EN374-1) sowie vor Mikroorganismen (EN374-2). Länge: 31 cm.

Ideal für Reinigungs-, Labor- und Küchenarbeiten.

Grösse:

<b>9883</b>	S
<b>9885</b>	M
<b>9887</b>	L
<b>9895</b>	XL



### Reinigungshandschuhe «TEGERA»

aus **Vinyl (phtalatfrei)**, blau, rutschsicheres Profil, innenseitig velourisiert. Besonders gut verträglich bei sensibler Haut und Anfälligkeit für Allergien.

Schutz vor einfachen chemischen Risiken (EN374-1) sowie vor Mikroorganismen (EN374-2). Länge: 31 cm.

Ideal für Reinigungs-, Labor- und Küchenarbeiten (für den Kontakt mit Lebensmitteln geeignet).

Grösse:

<b>4436</b>	S
<b>4428</b>	M
<b>4430</b>	L
<b>4432</b>	XL



### Chemie-Handschuhe «MAPA Stansolv»

aus **Nitril**, grün, Handfläche mit Riffellprofil, Baumwolltrikotfutter. Schutz vor Mikroorganismen (EN 374-2) als auch (schweren) spezifischen Chemikalien (EN 374-3). Länge: 35 cm.

Gute Abriebfestigkeit und Kontaktwärmeschutz (100°C für 15 Sek.). Hohe Abriebfestigkeit.

Ideal für Anwendungen in der Chemie, Pharmazie, Mechanik usw.

Grösse:

<b>9861</b>	9 – 9 1/2 (L)
<b>9863</b>	10 – 10 1/2 (XL)



### Handschuhe «MAPA Technic»

aus **Neopren**, schwarz, mit Naturalatex-Innenbeschichtung, rutschsicheres Profil, innenseitig velourisiert. Schutz vor Mikroorganismen (EN 374-2) als auch (schweren) spezifischen Chemikalien (EN 374-3). Hohe Abriebfestigkeit. Länge: 32 cm.

Ideal für Arbeiten mit Lösungsmitteln, Säuren, Laugen und Düngemitteln. Nicht beständig gegen chlorhaltige und aromatische Lösungsmittel.

Grösse:

<b>4020</b>	8 – 8 1/2 (M)
<b>4022</b>	9 – 9 1/2 (L)
<b>4024</b>	10 – 10 1/2 (XL)

### Schutzhandschuhe «RESISTA TECH»

aus geschmeidigem **Rindspaltleder**, Lederstärke: ca. 1,1 mm. Handrücken aus schwarzem Stretch, Klettverschluss. Hohe Abrieb-, Weiterreiss- sowie Durchstichfestigkeit (EN 388).

Grösse:

4404	S
4406	M
4408	L
4410	XL
4411	XXL



### Arbeitshandschuhe «RESISTA EXTRA»

aus geschmeidigem, beigem **Rindnarbenleder**, Lederstärke: 1,3 mm. Hohe Abriebfestigkeit. Finger ganz aus Leder, Handrücken aus Baumwolldrilch. Länge: ca 26 cm.

Grösse:

4016	8 – 9 (M-L)
4018	9 – 10 (L-XL)



### **neu** Kälte- und Schutzhandschuhe «INVERNO»

aus leuchtorange Acryl-Schlingengewirk, raue, schwarze Natur-latex-Handflächenbeschichtung, elastische Stulpe. Leichter Schutz vor Kontaktkälte bis -50°C (EN 511). Einsatzbereich: Vielseitiger Einsatz bei kalter Witterung oder Kühlraum.

Grösse:

9882	9 (L)
9884	10 (XL)
9886	11 (XXL)



6

### **neu** Kälte- und Schutzhandschuhe «ICE»

aus Nylon, Handfläche aus PVC. Innenfutter aus wärmendem **Thinsulate**. Elastische Stulpe. Leichter Schutz vor Konvektionskälte bis -50°C und **mittlerer Schutz vor Kontaktkälte** bis -50°C (EN 511). Einsatzbereich: Ganz-Tages Kältehandschuh.

Grösse:

9040	S
9042	M
9044	L
9046	XL



### **neu** «HITZESCHUTZ»-Handschuhe

aus gelbem Polyamid-Gestrick, schwarze Nitril-Handflächenbeschichtung mit Noppenprofil und elastischer Stülpe. Hohe Abriebfestigkeit. Kurzfristiger Schutz bei Temperaturen **bis 150°C** (EN 407).

Zum Anfassen heisser Werkstücke, Leitungen, Giessformen

Grösse:

9842	9 (L)
9844	10 (XL)



# Übersicht Schutzhandschuhe

Handschuh-Name:	EINFACHER CHEMIESCHUTZ		SCHWERER CHEMIESCHUTZ		MECHANISCHER SCHUTZ			MECHANISCHER SCHUTZ LEDER		HITZE-/KÄLTESCHUTZ			
	ECO	TEGERA	MAPA TECHNIC	MAPA STANSOLV	POLYTEC	CUT DOUBLE DIPPED	SHOWA	RESISTA TECH	RESISTA EXTRA	HITZESCHUTZ	INVERNO KÄLTESCHUTZ	ICE	
Art. Nr.:	9883 (S) 9885 (M) 9887 (L) 9880 (XL)	4436 (S) 4428 (M) 4430 (L) 4432 (XL)	4020 (M) 4022 (L) 4024 (XL)	9861 (L) 9863 (XL)	4102 (S) 4104 (M) 4106 (L) 4108 (XL)	4110 (S) 4112 (M) 4114 (L) 4116 (XL)	9250 (M) 9252 (L) 9254 (XL)	4043 (S) 4045 (M) 4047 (L) 4049 (XL)	4404 (S) 4406 (M) 4408 (L) 4410 (XL) 4411 (XXL)	4016 (M-L) 4018 (L-XL)	9842(M-L) 9844 (L-XL)	9882 (M-L) 9884 (L) 9886 (XL)	9040 (S) 9042 (M) 9044 (L) 9046 (XL)
Bild:													
Träger- bzw. Innenmaterial:	Baumwoll-velour	PVC (Vinyl) phtalatrei (0.43 mm)	Baumwoll-velour	Baumwollstrick	Nylongestrick	Spezialfaser	Baumwoll-gestrick	Stretchgewirk & Rindspaltleder (1.1 mm)	Baumwolldrüch (gummiert) & Rindnarbenleder (1.3 mm)	Polyamid-Gestrick	Acryl-Schlingengewirk	Innenfutter aus wärmendem Thinsulate®	
Beschichtung:	Naturlatex (0.35 mm)	Naturlatex (0.35 mm)	Neopren & Naturlatex	Nitril (0.35mm)	PU	Nitril	Naturlatex rau teilbeschichtet	Rindspaltleder (1.1 mm)	Rindnarbenleder (1.3 mm)	Noppenprofil aus Naturlatex	Naturlatex (0.6 mm)	Nylon, Handfläche aus PVC	
Stülpe:	lang Naturlatex	lang PVC (Vinyl) phtalatrei	sehr lang Neopren	sehr lang Nitril	normal elastisch Nylongestrick	normal elastisch Spezialfaser	normal elastisch Baumwolle	Klettverschluss	Baumwolldrüch (gummiert) nicht elastisch	normal elastisch	normal elastisch	normal Strickbund elastisch	
Farbe:													
EN420 (generelle Pflicht in der EU) Handschuh-Kennzeichnung	III	III	III	III	II	II	II	II	II	II	II	II	
EN388 <b>Mechanikschutz</b>													
Abriebfestigkeit (1-4)	1	2	3	3	4	4	2	3	3	4	1	2	
Schnittfestigkeit (1-5)	0	0	1	1	1	5	1	1	1	1	2	1	
Weiterreissfestigkeit (1-4)	1	0	2	2	2	4	4	4	2	1	4	2	
Durchstichfestigkeit (1-4)	0	0	1	1	1	4	2	3	1	1	2	1	
EN374-1 <b>Einfacher Chemikalienschutz</b>													
Chemische Beständigkeit auf Anfrage prüfbar.													
EN374-2 <b>Schutz vor Mikroorganismen</b>													
Chemische Beständigkeit auf Anfrage prüfbar.													
EN374-3 <b>Spezifischer Chemikalienschutz</b>													
Chemische Beständigkeit auf Anfrage prüfbar.													
X1000 (Durchbruchzeit höher 30 Min.)			AJKL	AJKL									
EN407 <b>Hitzeschutz</b>													
Entzündung; Kontaktwärme; Konvektionswärme; Strahlungswärme; Tropfen von geschmolzenem Metall; Geschmolzenes Metall													
X = nicht geprüft, da nicht relevant.				X1XXXX = Schützt 15 Sek. vor 100°C Kontaktwärme	X1XXXX = Schützt 15 Sek. vor 100°C Kontaktwärme	X1XXXX = Schützt 15 Sek. vor 100°C Kontaktwärme					X1XXXX = Schützt 15 Sek. vor 100°C Kontaktwärme		
EN511 <b>Kälteschutz</b>													
Schutz vor Konvektions- und Kontaktkälte bis -50 °C. Konvektionskälte (1-4); Kontaktkälte (1-4); Wasserfestigkeit bei 30 Belastungsmin. (0-1)													
EN421 <b>Einfacher Schutz vor Radioaktivität</b>													
Schutz vor radioaktiver Kontamination.													
i Sonstiges	Preishit				Preishit								

**neu Handschuhe «Nitril Efficient Plus»**

aus Nitril, weiss oder blau, ungepudert, beidseitig tragbar.  
 Wandstärke: ca. 0,06 mm, Latexfrei, nicht steril, robust und dehnbar.  
 Sehr preisgünstiger Nitril Einweghandschuh der PSA-Kategorie 1.

Einsatzbereich: Pharma, Labor, Kosmetik, Reinigung, Gastronomie –  
 für den Kontakt mit Lebensmitteln geeignet.

	Grösse:	Dispenser zu:	Farbe:
<b>9209</b>	S	200 Stk.	blau
<b>9211</b>	M	200 Stk.	blau
<b>9213</b>	L	200 Stk.	blau
<b>9215</b>	XL	200 Stk.	blau
<b>9201</b>	S	200 Stk.	weiss
<b>9203</b>	M	200 Stk.	weiss
<b>9205</b>	L	200 Stk.	weiss
<b>9207</b>	XL	200 Stk.	weiss



**Handschuhe «Nitril SEMPERGUARD»**

aus Nitril, blau, ungepudert, beidseitig tragbar. Frei von Phtalaten.  
 Wandstärke: ca. 0,12 mm, nicht steril, besonders strapazierfähig.  
 Einweghandschuh der **PSA-Kategorie 3** (beste).

Einsatzbereich: Werkstatt, Pflege, Labor, Gastronomie – für den  
 Kontakt mit Lebensmitteln geeignet (erfüllt HACCP).

	Grösse:	Dispenser zu:
<b>9342</b>	S	100 Stk.
<b>9344</b>	M	100 Stk.
<b>9346</b>	L	100 Stk.
<b>9348</b>	XL	90 Stk.



6

**Handschuhe «Nitril SEMPERGUARD» Lang**

aus Nitril, blau, ungepudert, beidseitig tragbar. Frei von Phtalaten.  
 Wandstärke: ca. 0,10 mm, nicht steril, besonders strapazierfähig.  
**Extra Lang (290 mm).**

Erfüllt **MDD (Medical Device Directive 93/42/EEC)** und **PSA-Kat. 3**.

Einsatzbereich: Werkstatt, Pflege, Spital, Labor, Gastronomie – für den  
 Kontakt mit Lebensmitteln geeignet (erfüllt HACCP).

	Grösse:	Dispenser zu:
<b>6724</b>	S	100 Stk.
<b>6726</b>	M	100 Stk.
<b>6728</b>	L	100 Stk.
<b>6730</b>	XL	90 Stk.



**Einweg-Handschuhe**

aus PE, transparent, dicht verschweisst und  
 chemikalienbeständig, in Dispenser zu 120 Stück verpackt.

<b>9893</b>	300 mm lang
-------------	-------------



**neu Handschuhe «Nitril SEMPERGUARD» schwarz**

aus Nitril, **schwarz**, ungepudert, beidseitig tragbar. Frei von Phtalaten. Wandstärke: ca. 0,07 mm, nicht steril, besonders strapazierfähig und bestes Tastgefühl. Durch das **Dual Labelling** erfüllt dieser Handschuh auch weitere medizinischen Anforderung gewisser Branchen.

Einweghandschuh der **PSA-Kategorie 3** (beste).

Einsatzbereich: Werkstatt, Tattoo & Piercing, Labor, Gastronomie – für den Kontakt mit Lebensmitteln geeignet (erfüllt HACCP).

	Grösse:	Dispenser zu:
<b>6701</b>	S	100 Stk.
<b>6703</b>	M	100 Stk.
<b>6705</b>	L	100 Stk.
<b>6707</b>	XL	90 Stk.

**Handschuhe «Nitril SHOWA» schwarz**

aus Nitril, **schwarz**, ungepudert, Antistat. Eig. Ohne Weichmacher, silikonfrei.

Wandstärke: ca. 0,10 mm, nicht steril, besonders strapazierfähig und bestes Tastgefühl (Second Skin Feel). 240 mm lang.

Einweghandschuh der **PSA-Kategorie 3** (beste).

Einsatzbereich: Werkstatt, Tattoo & Piercing, Labor, Gastronomie – für den Kontakt mit Lebensmitteln geeignet (erfüllt HACCP).

	Grösse:	Dispenser zu:
<b>6718</b>	S	100 Stk.
<b>6720</b>	M	100 Stk.
<b>6722</b>	L	100 Stk.
<b>6723</b>	XL	100 Stk.

**Handschuhe «Latex SEMPERGUARD»**

aus Naturlatex, **gepudert oder ungepudert**, in natur, beidseitig tragbar. Frei von Phtalaten. Wandstärke: 0,10 mm, nicht steril, sehr gutes Tastgefühl sowie bester Tragekomfort.

Einweghandschuh der **PSA-Kategorie 3** (beste).

Einsatzbereich: Pharmazie, Krankenpflege, Elektronik – für den Kontakt mit Lebensmittel geeignet.

	Grösse:	Dispenser zu:	Ausführung:
<b>4069</b>	S	100 Stk.	gepudert
<b>4070</b>	M	100 Stk.	gepudert
<b>4072</b>	L	100 Stk.	gepudert
<b>4073</b>	XL	90 Stk.	gepudert
<b>4071</b>	S	100 Stk.	ungepudert
<b>4074</b>	M	100 Stk.	ungepudert
<b>4076</b>	L	100 Stk.	ungepudert
<b>4077</b>	XL	90 Stk.	ungepudert



**neu Handschuhe <Vinyl SEMPERGUARD>**

aus Vinyl, hell transparent, ungedudert, beidseitig tragbar.  
Wandstärke: 0,075 mm. Nicht steril, DOP frei und bedingt beständig  
gegen Oele und Fette (Nitril besser).

Sehr **preiswerter** Einweghandschuh der **PSA-Kat. 1**.

Einsatzbereich: Pharma, Pflegebereich, Gastronomie  
– für den Kontakt mit Lebensmittel geeignet.

Grösse: Dispenser zu:

9850	S	100 Stk.
9852	M	100 Stk.
9854	L	100 Stk.
9856	XL	90 Stk.



**Handschuhbox-Dispenser aus Acrylglas**

aus Acrylglas, glasklar. Ideale Wandhalterungen, in denen die Hand-  
schuhboxen eingeschoben werden können.

- 4417 Innenmasse: 240 x 120 x 95 mm
- 4421 Innenmasse: 240 x 137 x 78 mm
- 4419 Innenmasse: 390 x 244 x 84 mm (für 3 Dispenser)



6

**neu Verbandtasche Mini**

5040 Tasche aus Nylon, 2 Klettänder zur Fixierung im Kofferraum.

Inhalt: nach **DIN 13164 für Kraftfahrzeuge und Personenwagen**.

Grösse: 220 x 85 x 80 mm

**neu Erste Hilfe Koffer**

8802 Koffer in orange aus schlagfestem Kunststoff, Wandhalterung inklusive.  
Pflaster in blau.

Inhalt: nach **DIN 13157 für öffentliche Gebäude und Einrichtungen**.

Grösse: 300 x 220 x 116 mm

**neu Pflaster-Wandhalter Classic**

8800 rote **Kunststoffbox** (115 x 55 x 125 mm) mit 100 hautfarbenen Pflastern.

8804 **Nachfüllpack** mit 100 Pflastern



# Übersicht Schutzhandschuhe

Handschuh-Name:	EINFACHER CHEMIESCHUTZ				SCHWERER CHEMIESCHUTZ				MECHANISCHER SCHUTZ				HITZE-/KÄLTESCHUTZ					
	ECO	TEGERA	MAPA TECHNIC	MAPA STANSOLV	POLYTEC	CUT DOUBLE DIPPED	SHOWA	RESISTA TECH	RESISTA EXTRA	HITZESCHUTZ	INVERNO KÄLTESCHUTZ	ICE	RESISTA TECH	RESISTA EXTRA	HITZESCHUTZ	INVERNO KÄLTESCHUTZ	ICE	
Art. Nr.:	9883 (S) 9885 (M) 9887 (L) 9880 (XL)	4436 (S) 4428 (M) 4430 (L) 4432 (XL)	4020 (M) 4022 (L) 4024 (XL)	9861 (L) 9863 (XL)	4102 (S) 4104 (M) 4106 (L) 4108 (XL)	9250 (M) 9252 (L) 9254 (XL)	4043 (S) 4045 (M) 4047 (L) 4049 (XL)	4404 (S) 4406 (M) 4408 (L) 4410 (XL) 4411 (XXL)	4016 (M-L) 4018 (L-XL)	9842 (M-L) 9844 (L-XL)	9882 (M-L) 9884 (L) 9886 (XL)	9040 (S) 9042 (M) 9044 (L) 9046 (XL)						
Bild:																		
Träger- bzw. Innenmaterial:	Baumwoll-velour	PVC (Vinyl) phthalatfrei (0,42 mm)	Baumwoll-velour	Baumwollstrick	Nylongestrick	Spezialfaser	Baumwollgestrick	Stretchgewirk & Rindsplattleder (1,1 mm)	Baumwolldrlich (gummirt) & Rindnarbenleder (1,3 mm)	Polyamid-Gestrick	Acryl-Schlingengewirk	Innenfutter aus wärmendem Thinsulate®						
Beschichtung:	Naturalatex (0,33 mm)	lang PVC (Vinyl) phthalatfrei	Neopren & Naturalatex	Nitril (0,32mm)	PU	Nitril	Naturalatex rau teilbeschichtet	Rindsplattleder (1,1 mm)	Rindnarbenleder (1,3 mm)	Noppenprofil aus Naturalatex	Naturalatex (0,6 mm)	Nylon, Handfläche aus PVC						
Stülpe:	lang Naturalatex	lang PVC (Vinyl) phthalatfrei	sehr lang Neopren	sehr lang Nitril	normal elastisch Nylongestrick	normal elastisch Spezialfaser	normal elastisch Baumwolle	Klettverschluss	Baumwolldrlich (gummirt) nicht elastisch	normal elastisch	normal elastisch	normal Strickbund elastisch						
Farbe:																		
EN420 (generelle Pflicht in der EU) Handschuh-Kennzeichnung	III	III	III	III	II	II	II	II	II	II	II	II	II	II	II	II	II	II
EN388 Mechanikschutz	1	2	3	3	4	4	2	3	3	4	1	2	4	4	1	2	2	2
EN374-1 Einfacher Chemikalienschutz	0	0	1	1	1	1	1	1	1	1	1	1	1	1	1	1	1	1
EN374-2 Schutz vor Mikroorganismen	1	1	1	1	1	1	1	1	1	1	1	1	1	1	1	1	1	1
EN374-3 Spezifischer Chemikalienschutz	1	1	1	1	1	1	1	1	1	1	1	1	1	1	1	1	1	1
EN407 Hitzeschutz	✓	✓	✓	✓	✓	✓	✓	✓	✓	✓	✓	✓	✓	✓	✓	✓	✓	✓
EN511 Kälteschutz	✓	✓	✓	✓	✓	✓	✓	✓	✓	✓	✓	✓	✓	✓	✓	✓	✓	✓
EN421 Einfacher Schutz vor Radioaktivität	✓	✓	✓	✓	✓	✓	✓	✓	✓	✓	✓	✓	✓	✓	✓	✓	✓	✓
Sonstiges	Preisfit				Preisfit													

✓ X1XXXX  
= Schützt 15 Sek.  
vor 100°C  
Kontaktwärme

✓ X1XXXX  
= Schützt 15 Sek.  
vor 100°C  
Kontaktwärme

✓ X1XXXX  
= Schützt 15 Sek.  
vor 100°C  
Kontaktwärme

010

120

✓

✓

✓

✓

✓

✓

✓

✓

### Schmutz-/Flecken-Entferner

Dies ist **kein Reinigungsschwamm**, sondern ein schwamm-ähnlicher Schmutzentferner aus Melaminharz.

Schmutz wie Stiftmarkierungen, Schuhsohlenabrieb, Kalkspuren etc. werden im Nu entfernt. Mit Wasser, ohne Reinigungsmittel verwenden.

**2350** 110 x 70 x 30 mm (10er Pack)



### Combi-Schwamm

Polyester-Schwamm mit Scheuervlies, 150 x 90 x 50 mm.

**9914** mit **weissem, feinen** Scheuervlies  
**9916** mit **grünem, groben** Scheuervlies

### Reinigungsschwamm «Rembrandt»

der **preiswerte** Polyesterschwamm für alle Reinigungsarbeiten.

**4033** 180 x 125 x 65 mm

### Scheuer- und Reinigungsschwamm «FrinaPor»

Der scheuerkräftige Putzschwamm aus grobporigem, **reissfestem** Polyester, **nicht kratzend** und putzmittelbeständig. Auch ideal als Insektenschwamm für Scheiben und Carrosserie.

**4039** 150 x 100 x 50 mm



### Reinigungsschwamm «Spontex»

grobporiger Viskoseschwamm für jegliche Reinigungsarbeiten. Gutes Wasser-Rückhaltevermögen, sehr saugaktiv und weitgehend **verrotungsbeständig**.

**4062** 135 x 90 x 35 mm  
**4035** 180 x 120 x 60 mm

**4037** gleiche Qualität, jedoch **für den Profi** konzipiert – kommt dem **echten Maler-Meerschwamm** am nächsten.  
145 x 90 x 60 mm (Verpackungseinheit = 5 Stk.)



### Abwaschlappen

80% Baumwolle / 10% Viskose / 10% andere

**2305** 340 x 380 mm (Packung zu 10 Stk.)

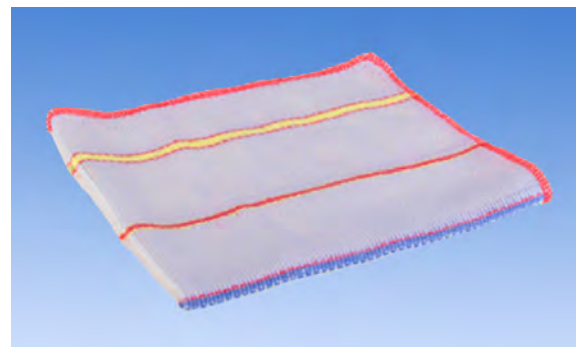



### Microfaser-Tücher farbig, 40 × 40 cm

sehr saugfähiges Microfaser-Reinigungstuch mit hoher Reinigungsleistung. Ideal für die Reinigung von Glas, Edelstahl, glatten Oberflächen. Streifenfreies Wischen ohne Nachtrocknen (ideal für die Fensterreinigung). Grösse: 40 x 40 cm. Ohne Reinigungsmittel zu verwenden. Waschbar bei 95 Grad Celsius.

	Grösse:	Farbe:
<b>2309</b>	40 x 40 cm	blau
<b>2311</b>	40 x 40 cm	rot
<b>2313</b>	40 x 40 cm	grün
<b>2315</b>	40 x 40 cm	gelb



### Microfaser-Tuch, 40 × 40 cm

Extrem saugfähig und schnell trocknend.

70% Polyester/30% Polyamid.

	Grösse:	Farbe:
<b>2307</b>	40 x 40 cm	braun

6



### **neu** Diverse Bürsten

- 2310** Fegebürste, 18 cm lang, Farbe: weiss
- 2312** Stielbürste, 26,5 cm lang, Farbe: weiss
- 2314** Stielbürste, 40 cm lang, Farbe: weiss
- 2316** Abwaschbürste eckig, 28 cm lang; Farbe :blau
- 2318** Rohr- und Flaschenbürste, 47 cm lang, Farbe: weiss
- 2354** Handwaschbürste, 9 cm lang, Farbe: weiss



### **neu** WC-Garnitur

- 2352** Farbe: weiss  
Höhe: 38 cm

### **neu** Kehrgarnitur

- 2340** 2-teiliges Set  
bestehend aus: Besen und Schaufel  
Farbe: grau

### Papierdispenser und Papierrollen

ideal für Werkstätten, Tankstellen, Toiletten etc.

- 9559** Papier-Dispenser Typ MINI
- 9563** Papierrollen dazu (Typ MINI),  
220 mm breit, 145 mm Ø, 120 Lfm.
- 9561** Papier-Dispenser Typ MIDI
- 9565** Papierrollen dazu (Typ MIDI),  
215 mm breit, 200 mm Ø, 320 Lfm.



### Kleiderbügel

- 2296** aus PS, in den Farben blau, rot oder  
grün. Grösse: 250 x 430 mm



### Trittschemel, Hocker

aus ND-PE resp. Metall, stabile rutschfeste Ausführung, grau.

Belastbarkeit: ca. 150 kg

- 1320** Trittschemel 400 x 325 x 240 mm hoch
- 1322** Hocker 410 x 340 x 420 mm hoch
- 5044** Klapptritt aus Metall  
Trittbrett: 420 x 500 mm Höhe: 890 mm



### Warnhinweisschild

aus PP, gelb, mit Aufdruck des Symbols Rutschgefahr

- 1596** Breite: 300 mm Höhe: 620 mm





### Baustellen-Absperrband

aus PE, rot / weiss.

Kostengünstiges Absperrband für kurzfristige Abgrenzungen.

	Bandbreite:	Rollenlänge:
<b>9983</b>	80 mm	100 Lfm.
<b>9981</b>	80 mm	500 Lfm.



### Absperr-Ketten

aus ND-PE, Materialstärke: 6 mm Ø.

	Farbe:	Gliedergrösse:	Bund à:
<b>9728</b>	rot/weiss	20 x 50 mm	30 m
<b>9569</b>	weiss	25 x 54 mm	30 m
<b>9571</b>	schwarz	20 x 50 mm	20 m



### Leitkegel

aus Kunststoff, rot / weiss, tagesleuchtend, standfest.

<b>8918</b>	32 cm hoch
<b>8920</b>	50 cm hoch



### Warn-Klebeband

selbstklebende PVC-Folie: 50 mm breit, 66 m lang.

<b>1540</b>	<b>schwarz / gelb</b>
<b>1542</b>	<b>rot / weiss</b>

### Betonklebeband

selbstklebend: 50 mm breit und 33 Meter lang.

<b>1560</b>	<b>gelb</b>
-------------	-------------

## Folienprodukte

Folien & Verpackungs-/Versandmaterial  
 Beutel / Minigrip / Schlauchfolie  
 Stretch-Folien / Luftpolsterfolien / Schrumpfhüllen

### Bau- und Abdeckfolie, natur, 1A Qualität

aus Polyäthylen. Ideal für den Einsatz im Bau- und Industriebereich (Abdecken und Schützen).

	Folienbreite:	Rollenbreite:	Stärke:	Rolle à:
<b>9812</b>	1500 mm	750 mm	0,05 mm	100 Lfm.
<b>9939</b>	1500 mm	750 mm	0,10 mm	50 Lfm.
<b>9814</b>	2000 mm	1000 mm	0,05 mm	100 Lfm.
<b>9945</b>	2000 mm	1000mm	0,10 mm	50 Lfm.
<b>9947</b>	2000 mm	1000 mm	0,15 mm	50 Lfm.
<b>9949</b>	2000 mm	1000 mm	0,20 mm	50 Lfm.
<b>9951</b>	3000 mm	1500 mm	0,10 mm	50 Lfm.
<b>9953</b>	3000 mm	1500 mm	0,15 mm	50 Lfm.
<b>9955</b>	3000 mm	1500 mm	0,20 mm	50 Lfm.
<b>9957</b>	4000 mm	1000 mm	0,10 mm	50 Lfm.
<b>9959</b>	4000 mm	1000 mm	0,15 mm	50 Lfm.
<b>9961</b>	4000 mm	1000 mm	0,20 mm	50 Lfm.
<b>9963</b>	6000 mm	1500 mm	0,15 mm	50 Lfm.



### Bau- und Abdeckfolie, schwarz

aus Polyäthylen. Ideal auch als Sichtschutz.

	Folienbreite:	Rollenbreite:	Stärke:	Rolle à:
<b>9967</b>	2000 mm	1000 mm	0,10 mm	50 Lfm.
<b>9969</b>	3000 mm	1500 mm	0,15 mm	50 Lfm.
<b>9971</b>	4000 mm	1000 mm	0,15 mm	50 Lfm.



**neu Folienschneider / Kartonöffner**

- 3103 Japan-Messer**
- 3110 Folienschneider** Standard, in blau.  
Schneidet: Stretch-, Luftpolsterfolie, Schnüre etc. - Verletzungsschutz.
- 3112 Folienschneider** SNITTY, in grün.  
Schneidet: Folien, Vliese, Papier etc. - Verletzungsschutz.
- 3114 Kartonöffner und Folienschneider**, in rot.  
Entfernt Kartonklammern, schneidet Pack-/Umreifungsbänder sowie diverse Folien - Verletzungsschutz. Ideal für Magazine.

**Luftpolster-Folien**

aus Polyäthylen, natur. Noppengrösse: ca. 10 mm Ø.

Schützt Ihr Produkt während des Transportes und der Lagerung gegen Stoss und Vibration wie ein Luftkissen. Auch geeignet als Oberflächenschutz für empfindliche Teile, wie auch als Zwischenlage.

	Rollenbreite:	Rollenlänge:	Stärke:
<b>9760</b>	50 cm	10 Lfm.	0,08 mm
<b>9681</b>	50 cm	100 Lfm.	0,08 mm
<b>9762</b>	100 cm	10 Lfm.	0,08 mm
<b>9625</b>	100 cm	100 Lfm.	0,08 mm
<b>9755</b>	120 cm	100 Lfm.	0,10 mm
<b>9663</b>	200 cm	100 Lfm.	0,10 mm

7

**Luftpolster-Folie im Spenderkarton**

aus Polyäthylen, natur.

Das vielseitige Verpackungsmaterial mit dauerhaften und zuverlässigen Schutzeigenschaften.

- 9754** 30 cm breit, Rolle à 50 Lfm.

(Alle 50 cm zum Abreissen perforiert).

**«Schaumpolster-Folien»**

Schutz- und Polstermaterial aus geschäumtem Polyäthylen, geschlossenzellig, weiss. Weich, leicht, nicht schürfend, geruchlos, wasserfest. Bietet thermische und akustische Isoliereigenschaften.

	Rollenbreite:	Rollenlänge:	Stärke:
<b>9744</b>	50 cm	125 Lfm.	2,0 mm
<b>9746</b>	100 cm	125 Lfm.	2,0 mm
<b>9619</b>	150 cm	350 Lfm.	1,5 mm
<b>9745</b>	150 cm	250 Lfm.	2,0 mm
<b>9621</b>	150 cm	175 Lfm.	3,0 mm



### Handstretcher

die ideale Alternative zum Klebeband. Hohe Spannkraft, gute Reiss-festigkeit, selbsthaftend, keine Kleberückstände.

- 9639** 100 mm breit, 150 Lfm.  
Folienstärke: 23 µm  
Kartoninhalt = 40 Rollen (inkl. 1 Handgriff)
- 9641** **Handgriff** separat



### Handwickel-Stretchfolie <transparent>

aus PE, einseitig haftend, mit hoher Haft- und Dehnfähigkeit. Hält eine palettierte Ladung von 350 - 400 kg zusammen.

Farbe: transparent; Folienstärke: **20 µm**.

**Rollenbreite: 500 mm, Rollenlänge: 300 Lfm.**

- 9615** **Starterset:**  
6 Rollen inkl. 1 Handabroller
- 9230** **Rolle** einzeln



### Handwickel-Stretchfolie <schwarz>

aus PE, einseitig haftend, mit hoher Haft- und Dehnfähigkeit. Hält eine palettierte Ladung von 350 - 400 kg zusammen und schützt Ihre Produkte zusätzlich vor Lichteinflüssen und neugierigen Blicken.

Farbe: schwarz; Folienstärke: **20 µm**.

**Rollenbreite: 500 mm, Rollenlänge: 300 Lfm**

- 9617** **Starterset:**  
6 Rollen inkl. 1 Handabroller
- 9232** **Rolle** einzeln



### **neu** Abrollgeräte

für Handwickel-Stretchfolie 500 mm breit.

- 9631** Handabrollgerät aus **Kunststoff**
- 9607** Handabrollgerät <PROFI>, **verchromt**, extra robust





### Luftpolster-Schutzbeutel

aus PE, transparent, mit selbstklebender Verschlussklappe 50 mm.

	Innenmasse:	Kartoninhalt:
<b>9202</b>	100 x 120 mm	1250 Stück
<b>9204</b>	100 x 165 mm	1250 Stück
<b>9206</b>	100 x 200 mm	1000 Stück
<b>9208</b>	150 x 200 mm	500 Stück
<b>9210</b>	200 x 200 mm	500 Stück
<b>9212</b>	200 x 300 mm	400 Stück
<b>9214</b>	250 x 400 mm	200 Stück
<b>9216</b>	300 x 400 mm	150 Stück
<b>9218</b>	400 x 600 mm	200 Stück

Nur als ganzer Karton lieferbar; weitere Masse auf Anfrage möglich.



### Versandtaschen

mit Luftpolsterfüterung aus PE und selbstklebendem Verschluss.

	Innenmasse:	Aussenmasse:	Kartoninhalt:
<b>9585</b>	120 x 210 mm	140 x 220 mm	100 Stück
<b>9587</b>	150 x 210 mm	170 x 220 mm	100 Stück
<b>9589</b>	180 x 260 mm	200 x 270 mm	100 Stück
<b>9591</b>	220 x 260 mm	240 x 270 mm	100 Stück
<b>9593</b>	240 x 330 mm	260 x 340 mm	50 Stück
<b>9595</b>	270 x 360 mm	290 x 370 mm	50 Stück

Nur als ganzer Karton lieferbar.



### Selbstklebende Dokumenten-Taschen

aus Polyäthylen. Solide und vollkommen wasserdicht. Dispenser zu 250 Stück. Schützt vor Witterungseinflüssen, Öl, Fett usw.

	Typ:	Aussenmasse:	Format:	Ausführung:
<b>9694</b>	K3	160 x 120 mm	C6	neutral transparent
<b>9696</b>	K4	220 x 120 mm	C6/5	neutral transparent
<b>9699</b>	K5	220 x 160 mm	C5	neutral transparent
<b>9682</b>	K4	220 x 120 mm	C6/5	mit <b>Aufdruck «Dokumente»</b> mit
<b>9684</b>	K5	220 x 160 mm	C5	<b>Aufdruck «Dokumente»</b>

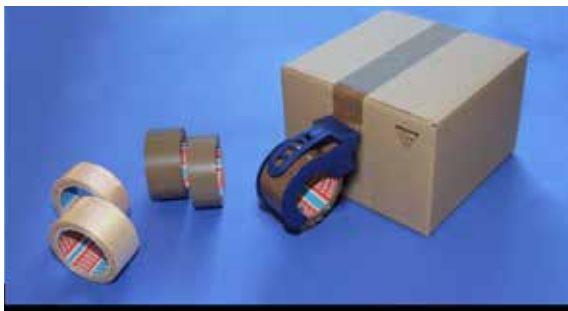

### PVC-Packband

	Breite:	Rollenlänge:	Farbe:
<b>2080.00</b>	38 mm	66 Lfm.	braun
<b>2080.01</b>	38 mm	66 Lfm.	transparent
<b>2082.00</b>	50 mm	66 Lfm.	braun
<b>2082.01</b>	50 mm	66 Lfm.	transparent

**neu** mit integriertem Einweg Handabroller

<b>2091</b>	50 mm	66 Lfm.	braun
-------------	-------	---------	-------

### Handabroller aus Metall

<b>2088</b>	für Breiten bis 38 mm	<b>2090</b>	für Breiten bis 50 mm
-------------	-----------------------	-------------	-----------------------

### **neu** Industrie-Abroller aus Metall, mit Handgriff

<b>2092</b>	für Breiten bis 50 mm	Modell <b>PROFI</b>	<b>mit Handgriff</b>
<b>1563</b>	für Breiten bis 50 mm	Modell <b>ECO</b>	<b>mit Handgriff</b>



### Schiebeverschluss-Beutel <Topmatic®>

aus PP, klartransparent, **Stärke: 0,075 mm.**  
 Mit patentiertem Schiebeverschluss weiss. Das Öffnen und Schliessen ist mit Hilfe des Schiebers praktisch und schnell.

	Aussenmasse:	Format:	Kartoninhalt:
<b>8459</b>	200 x 150 mm *		250 Stück
<b>8461</b>	250 x 170 mm *		250 Stück
<b>8463</b>	240 x 320 mm	<b>A4 hoch</b>	250 Stück
<b>8465</b>	320 x 230 mm	<b>A4 quer</b>	250 Stück
<b>8479</b>	350 x 450 mm		250 Stück
<b>8467</b>	360 x 250 mm		250 Stück

\* auch als Flugzeug-Utensilienbeutel einsetzbar.



### Kordelzugbeutel

aus PE, natur. Stärke: 0,05 mm.

	Aussenmasse:	Kartoninhalt:
<b>9533</b>	100 x 150 mm	1'000 Stück
<b>9535</b>	150 x 210 mm	2'000 Stück
<b>9537</b>	200 x 270 mm	2'000 Stück
<b>9364</b>	250 x 370 mm	1'000 Stück
<b>9366</b>	300 x 440 mm	1'000 Stück



### Beutel mit Selbstklebeverschluss

aus PP, klartransparent, mit Selbstklebeverschlussklappe von 40 mm.  
 Stärke: 0,05 mm. Ideal als Verkaufs- und Lagerverpackung.

	Aussenmasse:	Kartoninhalt:
<b>8433</b>	130 x 180 mm	1000 Stück
<b>8435</b>	160 x 220 mm	1000 Stück
<b>8437</b>	205 x 300 mm*	1000 Stück
<b>8439</b>	220 x 350 mm*	1000 Stück
<b>8441</b>	300 x 400 mm*	1000 Stück
<b>8443</b>	350 x 450 mm*	1000 Stück

\* mit Luftloch

Mindestmenge: 200 Stück



### Versand-Couverts mit Selbstklebeverschluss

aus PE, transparent, mit Selbstklebe-Verschlussklappe von 40 mm.

Stärke: 0,06 mm.

	Aussenmasse:	Format:	Kartoninhalt:
<b>8427</b>	165 x 230 mm	C5	1000 Stück
<b>8429</b>	225 x 325 mm	C4	1000 Stück





### Druckverschluss-Beutel

aus PE, natur, preisgünstig und solide, **Materialstärke: 0.05 mm**

#### neutral (ohne Beschriftungsstreifen)

<b>8404</b>	40 x 60 mm	
<b>8406</b>	50 x 75 mm	
<b>8494</b>	50 x 250 mm	
<b>8408</b>	75 x 90 mm	
<b>8410</b>	90 x 110 mm	
<b>8412</b>	100 x 125 mm	
<b>8498</b>	100 x 220 mm	
<b>8414</b>	115 x 155 mm	Format: <b>A6</b>
<b>8416</b>	150 x 180 mm	
<b>8430</b>	160 x 220 mm	Format: <b>A5</b>
<b>8418</b>	200 x 250 mm	
<b>8440</b>	220 x 305 mm	Format: <b>A4</b>
<b>8420</b>	240 x 310 mm	
<b>8426</b>	300 x 420 mm	
<b>8428</b>	360 x 450 mm	
<b>8422</b>	280 x 350 mm	

#### mit 3 Beschriftungsstreifen

<b>8405</b>	40 x 60 mm	
<b>8407</b>	50 x 75 mm	
<b>8409</b>	75 x 90 mm	
<b>8411</b>	90 x 110 mm	
<b>8413</b>	100 x 125 mm	
<b>8415</b>	115 x 155 mm	Format: <b>A6</b>
<b>8417</b>	150 x 180 mm	
<b>8421</b>	160 x 220 mm	Format: <b>A5</b>
<b>8419</b>	200 x 250 mm	
<b>8423</b>	220 x 305 mm	Format: <b>A4</b>

Verkaufseinheit: je 100 Stk.  
oder Kartons zu 1'000 Stk.

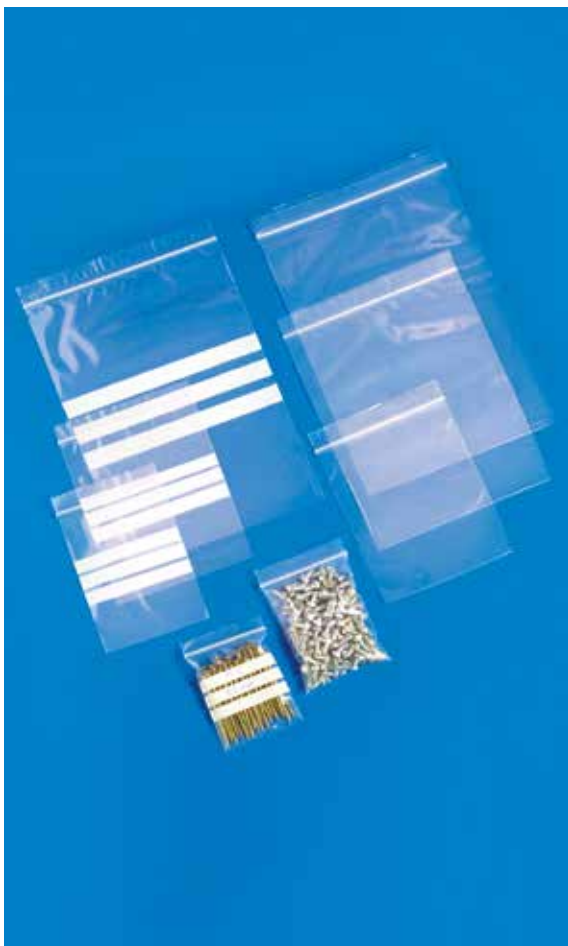

### Druckverschluss-Beutel (extra stark)

aus PE, natur, **Materialstärke: 0,075 mm**

#### neutral (ohne Beschriftungsstreifen)

<b>8450</b>	50 x 75 mm
<b>8452</b>	75 x 90 mm
<b>8454</b>	90 x 110 mm
<b>8456</b>	100 x 125 mm
<b>8458</b>	115 x 155 mm
<b>8460</b>	150 x 180 mm
<b>8462</b>	160 x 220 mm
<b>8464</b>	200 x 250 mm
<b>8466</b>	220 x 305 mm
<b>8468</b>	240 x 340 mm
<b>8470</b>	280 x 350 mm
<b>8472</b>	300 x 420 mm
<b>8474</b>	360 x 450 mm

#### mit 3 Beschriftungsstreifen

<b>8476</b>	50 x 75 mm
<b>8478</b>	75 x 90 mm
<b>8480</b>	90 x 110 mm
<b>8482</b>	100 x 125 mm
<b>8484</b>	115 x 155 mm
<b>8486</b>	150 x 180 mm
<b>8488</b>	160 x 220 mm
<b>8490</b>	200 x 250 mm
<b>8492</b>	220 x 305 mm

Verkaufseinheit: je 100 Stk.  
oder Kartons zu 1'000 Stk.

### Original Minigrip®-Druckverschluss-Beutel

aus PE, natur. Sehr gutes Qualitätsprodukt für hohe Ansprüche.  
**Materialstärke: 0,06 mm**

#### neutral (ohne Besschriftungsstreifen)

3430	40 x 60 mm	mit Aufhängerloch
3431	50 x 75 mm	mit Aufhängerloch
3460	50 x 180 mm	mit Aufhängerloch
3461	60 x 220 mm	mit Aufhängerloch
3432	75 x 90 mm	-
3433	90 x 110 mm	-
3434	100 x 125 mm	-
3435	115 x 155 mm	-
3462	120 x 280 mm	mit Aufhängerloch
3436	150 x 180 mm	mit Aufhängerloch
3437	160 x 220 mm	mit Aufhängerloch
3463	200 x 200 mm	mit Aufhängerloch
3438	220 x 310 mm	mit Aufhängerloch

#### mit 3 Beschriftungsstreifen

3440	40 x 60 mm	mit Aufhängerloch
3441	50 x 75 mm	-
3442	75 x 90 mm	-
3443	90 x 110 mm	-
3444	100 x 125 mm	-
3445	115 x 155 mm	-
3446	150 x 180 mm	mit Aufhängerloch
3447	160 x 220 mm	mit Aufhängerloch

Verkaufseinheit: je 100 Stk.  
 oder Kartons zu 1'000 Stk.



7

### **neu** Minigrip®-Druckverschluss-Beutel (mit Luftloch - ideal für das Verpacken von Textilien)

aus PE, natur, mit Luftloch, **Materialstärke: 0,06 mm**

#### neutral (ohne Beschriftungsstreifen)

3464	200 x 300 mm
3465	250 x 350 mm
3466	350 x 450 mm
3467	400 x 500 mm



### Minigrip®-Druckverschluss-Beutel, schwarz

aus PE, schwarz, blickdicht.  
**Materialstärke: 0,06 mm**

#### mit 3 Beschriftungsstreifen:

3450	100 x 150 mm
3452	160 x 220 mm
3454	240 x 320 mm

Weitere Grössen sowie antistatische (ESD) Ausführungen auf Anfrage.



**Flachbeutel, Stärke: 0,05 mm (50 µm)**

aus PE, natur.

	Aussenmasse:	Stärke:	Kartoninhalt:
<b>9900</b>	50 x 100 mm	0,05 mm	5000 Stück
<b>9902</b>	50 x 250 mm	0,05 mm	5000 Stück
<b>9968</b>	80 x 120 mm	0,05 mm	5000 Stück
<b>9970</b>	100 x 180 mm	0,05 mm	3000 Stück
<b>9974</b>	100 x 250 mm	0,05 mm	2500 Stück
<b>9972</b>	120 x 200 mm	0,05 mm	5000 Stück
<b>9978</b>	150 x 300 mm	0,05 mm	2500 Stück
<b>9985</b>	200 x 300 mm	0,05 mm	2000 Stück
<b>9980</b>	200 x 330 mm	0,05 mm	2000 Stück
<b>9984</b>	250 x 400 mm	0,05 mm	1000 Stück
<b>9986</b>	300 x 500 mm	0,05 mm	1000 Stück
<b>9990</b>	400 x 600 mm	0,05 mm	500 Stück
<b>9958</b>	900 x 900 mm	0,05 mm	100 Stück

 passend dazu: **Beutel-Verschlussgerät** Art.Nr. 9897 (siehe unten)

**Flachbeutel, Stärke: ab 0,10 mm (100 µm)**

aus PE, natur.

	Aussenmasse:	Stärke:	Kartoninhalt:
<b>9988</b>	350 x 500 mm	0,10 mm	500 Stück
<b>9992</b>	400 x 600 mm	0,10 mm	250 Stück
<b>9597</b>	400 x 700 mm	0,16 mm	100 Stück
<b>9994</b>	500 x 800 mm	0,10 mm	200 Stück
<b>9996</b>	600 x 1000 mm	0,10 mm	100 Stück
<b>9998</b>	700 x 1100 mm	0,10 mm	100 Stück
<b>9993</b>	700 x 1100 mm	0,16 mm	100 Stück
<b>9995</b>	850 x 1400 mm	0,10 mm	50 Stück
<b>9997</b>	1000 x 1500 mm	0,12 mm	50 Stück
<b>9976</b>	1000 x 1800 mm	0,12 mm	50 Stück

**neu Beutel-Verschlussgerät**

- 9897 Beutel-Verschlussgerät:**  
zum einfachen Verschiessen der Beutel mit Klebeband (**bis Stärke: 0,05 mm**).
- 9899 PVC-Klebeband** (zu Beutelverschlussgerät):  
12 mm breit, Rolle à 66 Lfm., transparent

## Schlauchfolie

aus PE, natur. Materialstärke 0,10 mm (Art. 9750 = 0,075 mm)

	Schlauch- Breite:	Schlauch- Durchmesser:	ca. Rollen- gewicht:	Rollen- länge:
<b>9750</b>	60 mm	38 mm	2 kg	200 Lfm.
<b>9700</b>	80 mm	51 mm	3 kg	200 Lfm.
<b>9702</b>	100 mm	63 mm	3,5 kg	190 Lfm.
<b>9704</b>	120 mm	76 mm	4,5 kg	200 Lfm.
<b>9706</b>	150 mm	95 mm	5,2 kg	190 Lfm.
<b>9708</b>	200 mm	127 mm	7,5 kg	200 Lfm.
<b>9710</b>	250 mm	159 mm	8,5 kg	185 Lfm.
<b>9712</b>	300 mm	190 mm	10 kg	180 Lfm.
<b>9714</b>	350 mm	223 mm	12 kg	180 Lfm.
<b>9716</b>	400 mm	255 mm	14 kg	190 Lfm.
<b>9718</b>	450 mm	286 mm	16 kg	190 Lfm.
<b>9720</b>	500 mm	318 mm	18 kg	190 Lfm.
<b>9722</b>	600 mm	382 mm	19 kg	170 Lfm.
<b>9724</b>	800 mm	509 mm	20 kg	135 Lfm.
<b>9726</b>	1000 mm	637 mm	20 kg	100 Lfm.



## neu Folien-Schweissgerät «Sealboy»

Manuelles Schweissgerät in Industrierausführung. Impulszeit regelbar, inkl. Folienschneidmesser. Geeignet für bis zu 300 Schweissungen pro Tag. Maximale Folienstärke: 2 x 0,2 mm.

- 9004 Sealboy 236:** für Schweissbreite bis **235 mm**.
- 9006 Sealboy 321:** für Schweissbreite bis **320 mm**.
- 9074 Verschleisspaket für Sealboy 236.**  
bestehend aus: 1 Schweissbalken, 10 Lfm. Impulsband, 1 Silikon-Druckgummi, je 5x Teflonband für oben und unten, 5 Messer und 1 Silikonpaste.
- 9076 Verschleisspaket für Sealboy 321.**  
bestehend aus: 2 Schweissbalken, 10 Lfm. Impulsband, 2 Silikon-Druckgummi, je 5x Teflonband für oben und unten, 5 Messer und 1 Silikonpaste.
- Reparatur wird durch uns abgewickelt.** Vermietung auf Anfrage.



## neu Impuls-Folien-Schweissgerät Magneta, mit Fusspedal

Impulszeit und Kühlzeit einzeln regelbar, integriertes Folienschneidmesser. Geeignet für 2'000 Schweissungen/Tag. Max. Folienstärke: 2 x 0,25mm.

- 9031 MGMI 421**      Schweissnaht: bis 420 mm lang, 5 mm breit  
Gewicht: 19 kg  
Ausführung: mit Fusspedal  
Grösse: 56 x 20 x 27 cm  
Verbrauch: 800 W
- 9033 MGMI 621**      Schweissnaht: bis 620 mm lang, 5 mm breit  
Gewicht: 23 kg  
Ausführung: mit Fusspedal  
Grösse: 76 x 20 x 27 cm  
Verbrauch: 1400 W
- 9078 Verschleisspaket\* für Magneta 421.**  
**9080 Verschleisspaket\* für Magneta 621.**

\*5 PTFE-Band mit Seitenklebestreifen, 5 PTFE-Band (12 mm), 2 Gegen-druckgummi, 5 Messer, 5 Impulsbänder (5 mm), 1 Silikonpaste.

**Reparatur wird durch uns abgewickelt.** Vermietung auf Anfrage.





### Harassen-Einlagebeutel

aus HD-PE, natur. Passend in Holz- und Kunststoffharassen der Grössen: 600 x 400 mm, bis Höhe 500 mm.

**8438** 100 Liter

Masse: 600/400 x 700 mm

Kartoninhalt = 500 Beutel (lose)



### Grossbehälter-Einlagebeutel

aus PE, natur, passend für Behälter der Grösse: 800 x 600 mm.

**4023** 250 Liter

Masse: 880/600 x 990 mm

Kartoninhalt = 100 Beutel (lose)



### Paletten-Einlagebeutel

aus PE, natur, Materialstärke: 0,025 mm. Passend für in Holz- und Kunststoffpaletten.

**8436** Masse: 1200/800 x 1600 mm

Kartoninhalt = 50 Beutel (lose)



### Palett-Schrumpf-Hüllen

aus HD-PE, natur, für Euro-Norm-Paletten.

Materialstärke: 0,10 mm.

	Aussenmasse: (L/B/H)	für Palettenhöhe:	Kartoninhalt:
<b>8431</b>	1250 + 850 <b>SF</b> x 1500 mm	90 cm	30 Stück
<b>8432</b>	1250 + 850 <b>SF</b> x 1900 mm	130 cm	30 Stück
<b>8434</b>	1250 + 850 <b>SF</b> x 2100 mm	150 cm	20 Stück

**SF** = Seitenfalz (2 x 425 mm)



## Befestigen Kleben Binden

Kabelbinder / Klett-/Beutelverschlüsse  
 Seile & Zurrgurten  
 Klebe-/Pack-/Signal-/Isolierbänder & Leime

### Kabelbinder, natur

aus Polyamid, natur, nicht lösbar.

	Länge:	Breite:
<b>9501</b>	100 mm	2,5 mm
<b>9503</b>	150 mm	2,5 mm
<b>9505</b>	145 mm	3,4 mm
<b>9507</b>	210 mm	3,4 mm
<b>9509</b>	185 mm	4,6 mm
<b>9511</b>	300 mm	4,6 mm
<b>9513</b>	380 mm	4,7 mm
<b>9515</b>	365 mm	7,8 mm

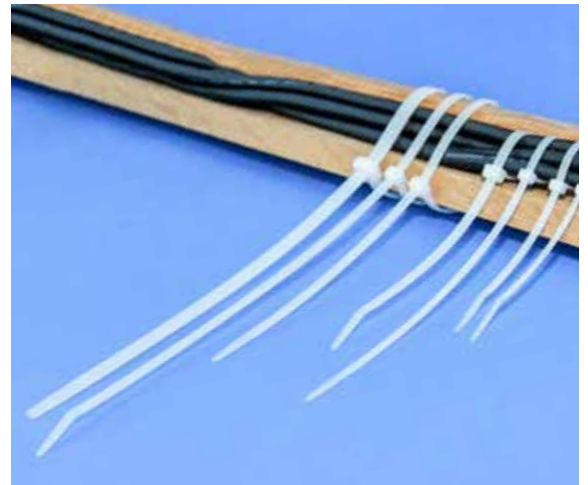

### Kabelbinder, schwarz

aus Polyamid, schwarz, nicht lösbar.

	Länge:	Breite:
<b>9300</b>	100 mm	2,5 mm
<b>9302</b>	150 mm	2,5 mm
<b>9304</b>	145 mm	3,4 mm
<b>9306</b>	210 mm	3,4 mm
<b>9308</b>	185 mm	4,6 mm
<b>9310</b>	300 mm	4,6 mm
<b>9312</b>	380 mm	4,7 mm
<b>9314</b>	365 mm	7,8 mm
<b>9316</b>	550 mm	9,0 mm
<b>9318</b>	775 mm	9,0 mm



### Zubehör Kabelbinder

- 9743** Kabelbinder-Spanner
- 9517** Spannzange (Metall) F 90, mit Abschneider.
- 9499** Montagesockel zu Kabelbinder, selbstklebend, natur und schwarz  
 Packung zu 10 Stück, Grösse: 27 x 27 mm.

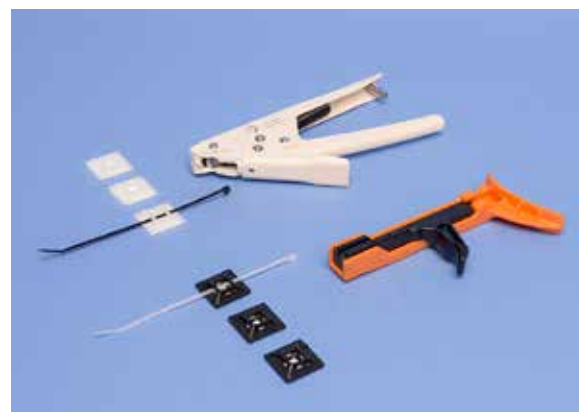



### Beutel- und Sackverschluss

aus ND-PE, natur. Mehrfach verwendbar, da lösbar.

	Länge:	für Bündel-Ø von:
<b>9459</b>	110 mm	2 – 30 mm
<b>9461</b>	160 mm	6 – 50 mm
<b>9463</b>	260 mm	10 – 75 mm



### neu Beutel-Verschlussgerät

**9897 Beutel-Verschlussgerät:**  
zum einfachen Verschliessen der Beutel mit Klebeband (**bis Beutelstärke von 0,05 mm**).

**9899** PVC-Klebeband (zu Beutelverschlussgerät):  
12 mm breit, Rolle à 66 Lfm., transparent

### Frischhaltebeutel aus PE, natur, 0,08 mm stark

<b>9925</b>	150 x 250 mm	geblockt zu 100 Stück
<b>9923</b>	200 x 300 mm	geblockt zu 100 Stück



### neu Verschluss-Clips <ONDA>

aus PP, grün, für mehrmaligen Gebrauch, z.B. zum Verschliessen von Beutel.

	Länge (geschlossen):	Packung zu:
<b>7161</b>	70 mm	10 Stück
<b>7163</b>	105 mm	10 Stück
<b>7165</b>	215 mm	2 Stück



### Klett-Verschluss-Bänder

aus Velours-Laminat. Diese Bänder sind wieder verwendbar.

	Breite:	Länge:	Farbe:	Pack à:
<b>9350</b>	20 mm	150 mm	rot	60 Stück
<b>9352</b>	20 mm	200 mm	gelb	50 Stück
<b>9354</b>	20 mm	330 mm	schwarz	30 Stück

weitere Farben auf Anfrage.



### neu Spann- und Zurrgurten

in Europa nach EN Norm 1492 / 12195 produziert.

	Ausführung:	Breite:	Länge:	Zugkraft:
<b>9870</b>	mit Klemmschloss	25 mm	3,5 m	400 dAN
<b>9868</b>	(Gurtenklemme) mit Ratsche	25 mm	7,0 m	800 dAN
<b>9872</b>	mit Ratsche und Haken	25 mm	3,5 m	800 dAN

Weitere hoch qualitative Zurr- und Hebemittel auf Anfrage lieferbar.

### Klett-Verschluss-Band, selbstklebend

Breite: Länge: Ausführung:

**1550** 20 mm 100 cm **Tesa-Blister** in weiss oder schwarz, Haken- und Flauschenband.

#### Industrierollen:

**9604** 20 mm 25 Lfm. Komplett Haken- und Flauschenband  
**9653** 20 mm 25 Lfm. **nur** Hakenband  
**9655** 20 mm 25 Lfm. **nur** Flauschenband  
**9606** 50 mm 25 Lfm. Komplett Haken- und Flauschenband  
**9683** 50 mm 25 Lfm. **nur** Hakenband  
**9685** 50 mm 25 Lfm. **nur** Flauschenband



### **neu** Gepäckspinne LOADFIX

einfaches Befestigen von leichten Lasten, individuell anpassbar.  
 Aneinandergereihte dehnbare und abriebfeste Ösen.

**9878** Gepäckspinne Loadfix, 15 daN, 40 Lfm. – Meterware  
**9880** Loadfix Haken (Set à 10 Stk.)



### Packschnur

Recycling Packschnur

**2003** 2,5 mm d Rolle à 300 Lfm.  
**2005** 2,5 mm d Rolle à 1200 Lfm.



### Seile/Kordeln

	Ø:	Bezeichnung:	Farbe:	Reissfestigkeit / kg:
<b>2046</b>	2 mm	Polyester-Seil NF	weiss	120 kg
<b>2094</b>	3 mm	Polyester-Seil NF	weiss	240 kg
<b>2048</b>	4 mm	Polyester-Seil NF	weiss	380 kg
<b>2096</b>	5 mm	Polyester-Seil NF	weiss	600 kg
<b>2054</b>	6 mm	Polyester-Seil NF	weiss	800 kg
<b>2056</b>	8 mm	Polyester-Seil NF	weiss	1200 kg
<b>2098</b>	6 mm	PP-Politron NF	blau	450 kg
<b>2052</b>	8 mm	PP-Politron NF	blau	850 kg
<b>9567</b>	5 mm	Mammut-Elast	weiss	40 kg
<b>9496</b>	8 mm	Mammut-Elast	weiss	85 kg

Originalrollen = 100 Lfm.



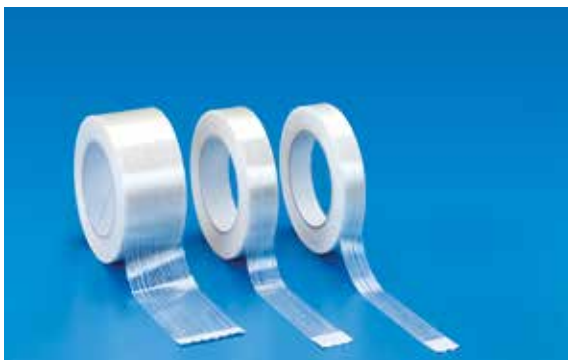

### PVC-Packband

	Breite:	Rollenlänge:	Farbe:	Kartoninhalt:
2080.00	38 mm	66 Lfm.	braun	48 Rollen
2080.01	38 mm	66 Lfm.	transparent	48 Rollen
2082.00	50 mm	66 Lfm.	braun	36 Rollen
2082.01	50 mm	66 Lfm.	transparent	36 Rollen

**neu** mit integriertem Einweg-Handabroller:

2091	50 mm	66 Lfm.	braun
------	-------	---------	-------

### neu Handabroller aus Metall

2088	für Breiten bis 38 mm		
2090	für Breiten bis 50 mm		
2092	für Breiten bis 50 mm	Modell <b>PROFI</b>	<b>mit Handgriff</b>
1563	für Breiten bis 50 mm	Modell <b>ECO</b>	<b>mit Handgriff</b>

### neu Tischabroller Tesa

1939	<b>Abroller «schwer»</b> für Bandbreiten bis 25 mm
1943	<b>PVC-Klebeband «ultra strong»</b> passend zu Abroller «schwer» (Art.Nr. 1939) 25 mm breit, 66 Lfm., transparent
1565	<b>Tischabroller «OFFICE»</b> leicht, schwarz
1567	<b>Klebeband</b> passend zu Tischabroller «OFFICE» 19 mm breit, 33 Lfm., transparent

### Filament-Packband

transparentes, **glasfaser-längs-verstärktes** PP-Band. Sehr hohe Reissfestigkeit. Besonders geeignet zum Bündeln, Umreifen, Verstärken usw. von schweren Gütern.

	Breite:	Länge:	Kartoninhalt:
2007	19 mm	50 Lfm.	48 Rollen
2009	25 mm	50 Lfm.	36 Rollen
2013	50 mm	50 Lfm.	18 Rollen

### Filamentband «Crosswave»

gleiche Ausführung wie oben beschrieben, jedoch **längs und quer glasfaser-verstärkt**.

	Breite:	Länge:	Kartoninhalt:
2023	25 mm	50 Lfm.	36 Rollen
2025	50 mm	50 Lfm.	18 Rollen
2027	75 mm	50 Lfm.	12 Rollen

### Warn- und Signalbänder

selbstklebende PVC-Folie. 50 mm breit und 66 Meter lang.

- 9758** ‹Vorsicht Glas›, rot
- 1540** schwarz/gelb gestreift
- 1542** rot/weiss gestreift

### Beton-Klebeband

selbstklebend (auch auf Beton). 50 mm breit und 33 Meter lang.

- 1560** gelb



### Baustellen-Absperrband

aus PE, rot/weiss. **Kostengünstiges** Absperrband für kurzfristige Abgrenzungen.

- |             |         |           |
|-------------|---------|-----------|
|             | Breite: | Rolle zu: |
| <b>9983</b> | 80 mm   | 100 Lfm.  |
| <b>9981</b> | 80 mm   | 500 Lfm.  |



### Krepp-/Maler-Abdeckband

selbstklebend, feingekreppt, Rolle à 50 m.

- |             |         |               |
|-------------|---------|---------------|
|             | Breite: | Kartoninhalt: |
| <b>9732</b> | 19 mm   | 48 Rollen     |
| <b>9734</b> | 25 mm   | 36 Rollen     |
| <b>9738</b> | 38 mm   | 24 Rollen     |
| <b>9740</b> | 50 mm   | 18 Rollen     |



### **neu** Teppichverlegeband, beidseitig klebend

Doppelseitiges Klebeband, vielseitig einsetzbar, ideal beim Verlegen von Teppichen.

- |             |         |         |
|-------------|---------|---------|
|             | Breite: | Länge:  |
| <b>1535</b> | 50 mm   | 5 Lfm.  |
| <b>1537</b> | 50 mm   | 25 Lfm. |

### **neu** Teppichverlegeband ‹rückstandslos entfernbar›

Doppelseitiges Klebeband, **rückstandslos** entfernbar, ideal beim Verlegen von Teppichen in Mietwohnungen.

- |             |         |         |
|-------------|---------|---------|
|             | Breite: | Länge:  |
| <b>1539</b> | 50 mm   | 5 Lfm.  |
| <b>1541</b> | 50 mm   | 25 Lfm. |



**neu Reparatur-Kleband selbstverschweissend**

Selbstverschweissendes Silikonband **ohne Kleber**. Für den Einsatz auf feuchtem sowie schmutzigem Untergrund. Selbstverschweissung funktioniert nur beim Umwickeln. Besonders geeignet für das **Abdichten** und provisorische Reparieren von Leitungen. Temperaturbeständig von -60 bis 260 Grad Celsius. UV-beständig. Ideal für den Sanitärbereich.

	Breite:	Länge:	Farben:
<b>2099</b>	19 mm	2 Lfm.	transparent
<b>2097</b>	19 mm	2 Lfm.	schwarz

**neu Universalband «Extra Power»**

zum Reparieren, Befestigen, Bündeln, Verstärken, Abdichten, Kennzeichnen etc.

	Breite:	Länge:	Farben:
<b>1520.10</b>	48 mm	25 Lfm.	<b>schwarz</b>
<b>1520.13</b>	48 mm	25 Lfm.	<b>silber</b>
<b>1520.02</b>	48 mm	25 Lfm.	<b>weiss</b>

**neu Montageband «Extra Stark», beidseitig klebend**

stark klebendes Montageband zur sicheren Befestigung von z.B. Spiegel und anderen flachen Objekten. U.a. auch in Feuchträumen. **20 kg/m<sup>2</sup> Klebekraft.**

	Breite:	Länge:	Farben:	Ausführung:
<b>1561</b>	19 mm	1,5 Lfm.	weiss	speziell für <b>Feuchträume</b>
<b>1562</b>	19 mm	5,0 Lfm.	weiss	speziell für <b>Feuchträume</b>
<b>1598</b>	19 mm	1,5 Lfm.	transparent	
<b>1599</b>	19 mm	5,0 Lfm.	transparent	

**neu Montageband «ultrastrong», beidseitig klebend**

Ultrastark klebendes Montageband zur sicheren Befestigung von schweren Gegenständen im Innen- und Aussenbereich. **100 kg/m<sup>2</sup> Klebekraft.**

	Breite:	Länge:
<b>1531</b>	19 mm	1,5 Lfm.
<b>1533</b>	19 mm	5,0 Lfm.

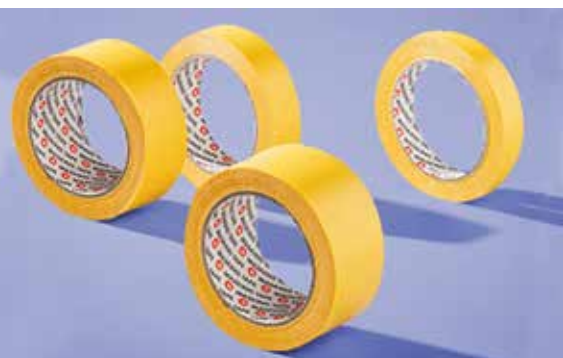
**Gold-Tape Maler Abdeckband - LONG LIFE**

Das hochwertige Maler Abdeckband für die professionelle Anwendung.

	Breite:	Länge:
<b>2004</b>	25 mm	50 Lfm.
<b>2006</b>	38 mm	50 Lfm.

**neu** **Doppelseitige Selbstklebestrips Tesa**

- 1931** Powerstrip «SMALL», 1 kg Traglast, weiss, 14 x 34 mm, 14 Stück  
**1933** Powerstrip «LARGE», 2 kg Traglast, weiss, 20 x 50 mm, 10 Stück
- 1941** Fotostrip, transparent, reissbares Band, 15 mm breit, 10 Lfm.  
**1556** **Klebestempel** mit 1100 Klebepunkten
- 1927** **Haken** «oval» mit Powerstrip, 2 kg Traglast, weiss, 20 x 50 mm, 2 Stück  
**1929** **Haken** «eckig» mit Powerstrip, 2 kg Traglast, weiss, 20 x 50 mm, 2 Stück



**Profitape**

Universal-Reparaturband, PE-beschichtet, Farbe: silber.

	Breite:	Länge:
<b>1564</b>	50 mm	10 Lfm.
<b>1566</b>	50 mm	50 Lfm.

**All Weather Tape**

transparentes UV-beständiges Klebeband für Aussen- und Innenbereich, Farbe: transparent.

<b>1568</b>	48 mm	10 Lfm.
-------------	-------	---------



**Isolierband**

aus Weich-PVC, für dauerhafte Anwendungen. UV- und witterungsbeständig, widerstandsfähig gegenüber Säuren und Lösungsmitteln.

	Breite:	Länge:	Farben:
<b>1572</b>	19 mm	33 Lfm.	weiss, schwarz, grau, blau, rot, gelb
<b>1574</b>	30 mm	33 Lfm.	schwarz
<b>1576</b>	50 mm	33 Lfm.	weiss, schwarz, grau, blau, rot, gelb



**Gewebeband extra stark «Premium»**

hervorragende Klebe- sowie Reisskraft, Wetter- und Wasserfest.

	Breite:	Länge:	Farben:
<b>1528</b>	19 mm	<b>2,75 Lfm.</b>	weiss, schwarz, grau, rot, blau, gelb, grün
<b>1530</b>	38 mm	<b>2,75 Lfm.</b>	weiss, schwarz
<b>1524</b>	38 mm	50 Lfm.	weiss, schwarz
<b>1538</b>	50 mm	25 Lfm.	grau, weiss, schwarz
<b>1526</b>	50 mm	50 Lfm.	rot, gelb



**neu** **Glasfaser-Gewebeband**

selbstklebend. Zum Verfugen und Reparieren.

- 1925** 50 mm breit, 25 Lfm.

**neu** **Rissbrücke**

hochelastisch und selbstklebend. Zum Reparieren von Rissen, Fugen und Löcher.

- 1935** 50 mm breit, 10 Lfm.



**neu Kraft- und Kontaktkleber**

Klebt Gummi, Leder, Stoff, Kork, Faserplatten, Kunstharzplatten, Linoleum, PVC-Bodenbeläge und Sockelleisten usw. auf Holz, Holzplatten, Metall, Eternit, Beton usw.

- 1588 Tube à 42 gr
- 1590 Tube à 120 gr
- 1592 Dose à 645 gr
- 1547 Spray-Dose à 300 ml
- 1549 Spray-Dose à 500 ml
  
- 1545 Klebstoff-Entferner, Spray-Dose à 200 ml

**Sekunden-Kleber**

superstark, superschnell, ideal für Modellbau und Bastler.

- 1970 3 Tuben à 1 gr (Blisterpackung)
- 1972 1 Tube à 5 gr mit Pinsel
- 1953 1 Tube à 4,5 gr
- 1955 Gel-Tube à 4,5 gr

**neu Spezial-Kleber**

2-Komponenten-Epoxidharz-Kleber:

- 1954 **Araldit-Rapid** (im Blister) 2 x 15 ml
- 1951 **Araldit-Rapid** Dosierspritze à 24 ml

PVC-Kleber:

- 9600 **Hart-PVC-Kleber** Tangit Tube à 125 gr

Weitere:

- 1580 **Pattex-Repair** Tube à 20 gr für Holz, Metall Glas, Keramik etc.
- 1556 Klebestempel mit 1100 Klebepunkte für Papier, Pappe und Fotos etc.
- 1551 Klebestift Easystick, 25 gr für Papier, Pappe und Fotos etc.

**Alles-Kleber**

geeignet für Acrylglas, PVC, Papier, Metall, Glas etc.

- 9575 Tube à 30 gr
- 1922 Flasche à 90 gr
- 1923 Flasche à 1750 gr (zum Nachfüllen)
- 1582 Tube à 125 gr
- 1584 Dose à 650 gr

**UHU Super-Strong+Safe**

klebt stark & schnell und ist nachkorrigierbar. Universell einsetzbar.

- 1586 Tube à 7 gr



## Behältnisse

Sprayer/Flaschen/Spender  
 Kanister & Kannen  
 Fässer & Paletten-Container (IBC)

### Airless-Spender «Top Fill»

aus PP. Oberteil weiss, Unterteil natur. Selbstansaugende Pumpe, minimale Restmenge, präzise Dosierung. Spezielles Spendersystem für halb feste Formulierungen wie Crèmes, Gels, Emulsionen, Pasten und Lotionen. Durch Ausschluß von Licht und Luft einflüssen wird die Produkt haltbarkeit erhöht und macht eine Reduzierung von Konservierungsstoffen möglich.

	Inhalt:	Ø:	Höhe:
<b>1850</b>	30 ml	37 mm	94 mm
<b>1852</b>	50 ml	37 mm	128 mm
<b>1854</b>	100 ml	37 mm	170 mm



### Fine-Spray-Flaschen

aus PE, weiss. Optimal für eine feine Zerstäubung.

Mit Sprühkopf und transparenter Schutzkappe.

	Inhalt:
<b>1869</b>	30 ml



### Fine-Spray-Flaschen

aus PE, natur oder weiss. Optimal für eine feine Zerstäubung.

Mit Sprühkopf und transparenter Schutzkappe.

	Inhalt:	Ø:	Höhe:	Farbe:
<b>9358</b>	100 ml	41 mm	135 mm	natur
<b>9794</b>	100 ml	41 mm	135 mm	weiss
<b>9360</b>	200 ml	48 mm	174 mm	natur
<b>9796</b>	200 ml	48 mm	174 mm	weiss





### Fine-Spray-Flaschen

aus PE, natur. Optimal für eine feine Zerstäubung.

Mit Sprühkopf und transparenter Schutzkappe.

	Inhalt:	Ø:	Höhe:
<b>1895</b>	100 ml	45 mm	94 mm
<b>1897</b>	250 ml	52 mm	160 mm



### PH-Sprayer

aus ND-PE, natur, preisgünstige Ausführung.

**3247** 500 ml Inhalt 82 mm Ø 225 mm hoch

**3246** Ersatz-Spraykopf dazu  
**3201** Schraubverschluss dazu

**3249** 1000 ml Inhalt 80 mm Ø 325 mm hoch

**3248** Ersatz-Spraykopf dazu



### Allzweck-Sprayer

aus ND-PE, in diversen Farben

**5200** 530 ml Inhalt 104 mm Ø 210 mm hoch

**5208** Ersatz-Spraykopf dazu

**5204** 1000 ml Inhalt 114 mm Ø 255 mm hoch

**5210** Ersatz-Spraykopf dazu



### Hochleistungs-Drucksprüher

aus ND-PE, in verschiedenen Farben, leicht und handlich mit zuverlässiger Pumpmechanik, Messingdüse verstellbar vom Strahl bis zur Feinzerstäubung.

	Inhalt:	Ø:	Höhe:
<b>7202</b>	1000 ml	103 mm	280 mm
<b>7204</b>	1500 ml	140 mm	310 mm

**5206** Verlängerungsrohr (30 cm) dazu  
**5207** Ersatz-Sprühleinheit dazu

**neu** **Oval-Flaschen**  
**mit Klappscharnier-Verschluss ‹Trend›**

Flasche aus ND-PE, weiss, Verschluss aus PP.

	Inhalt:	Aussenmasse:
<b>1802</b>	100 ml	57 x 31 x 121 mm
<b>1806</b>	150 ml	64 x 33 x 140 mm
<b>1808</b>	200 ml	68 x 37 x 150 mm
<b>1810</b>	250 ml	73 x 40 x 158 mm



**Dispenser-Flaschen ‹Goccia›**

aus ND-PE, weiss, mit Dispenser, Hubvolumen: 1 ml.

	Inhalt:	Ø:	Höhe:
<b>1892</b>	200 ml	49 mm	175 mm
<b>1894</b>	250 ml	49 mm	202 mm
<b>1896</b>	500 ml	66 mm	217 mm



**Dispenser-Flaschen ‹Granada›**

aus ND-PE, natur, mit Dispenser.

	Inhalt:	Ø:	Höhe:	Hub:
<b>1645</b>	500 ml	82 mm	220 mm	<b>4 ml</b>
<b>1647</b>	1000 ml	85 mm	270 mm	<b>4 ml</b>

**Kegelflasche mit Spenderpumpe**

aus ND-PE, natur, mit Dispenser.

<b>1853</b>	500 ml	82 mm	165 mm	<b>4 ml</b>
-------------	--------	-------	--------	-------------



**neu** **Weithals-Dosierflaschen**

aus HD-PE, natur, mit schwarzem Dosiersverschluss in 2 Varianten.

Dosiersverschluss mit kurzer Spitze

	Inhalt:	Ø:	Höhe:
<b>3630</b>	250 ml	60 mm	150 mm
<b>3632</b>	500 ml	60 mm	235 mm
<b>3634</b>	750 ml	68 mm	266 mm
<b>3636</b>	1000 ml	82 mm	252 mm

Dosiersverschluss mit langer Spitze (Kanüle geschlossen):

<b>3650</b>	250 ml	60 mm	170 mm
<b>3652</b>	500 ml	60 mm	255 mm
<b>3654</b>	750 ml	68 mm	286 mm
<b>3656</b>	1000 ml	82 mm	272 mm





### Dosierflaschen mit Klappverschluss

aus PE, weiss, Dosierverschluss aus Polypropylen (PP) mit Klappdeckel und Dosiermembran für die saubere und präzise Dosierung.

	Inhalt:	Ø :	Höhe:
<b>1871</b>	250 ml	54 mm	152 mm
<b>1873</b>	500 ml	68 mm	190 mm
<b>1875</b>	1000 ml	83 mm	240 mm



### Tropf-Öler

aus HD-PE, natur/durchscheinend, mit Verschlusskämpchen.

	Inhalt:	Masse / Ø :	Höhe:	Form:
<b>4302</b>	50 ml	51 x 29 mm	137 mm	<b>rechteckig</b>
<b>4310</b>	100 ml	48 mm	165 mm	rund
<b>4312</b>	250 ml	61 mm	203 mm	rund
<b>4314</b>	500 ml	78 mm	230 mm	rund



### Tropf-Flaschen

aus HD-PE, natur, mit langer Spitze und Kämpchen am Halterband.

	Inhalt: Ø :	Höhe:
<b>6358</b>	10 ml 26 mm	48 mm
<b>6360</b>	20 ml 31 mm	58 mm
<b>6362</b>	30 ml 33 mm	69 mm
<b>6364</b>	50 ml 37 mm	87 mm
<b>6366</b>	100 ml 46 mm	107 mm
<b>6368</b>	200 ml 56 mm	135 mm
<b>6370</b>	250 ml 60 mm	143 mm
<b>6372</b>	500 ml 75 mm	182 mm



### Spritz-Flaschen

aus HD-PE, natur, mit langem Spritzaufsatz.

	Inhalt: Ø :	Höhe:
<b>5335</b>	50 ml 37 mm	87 mm
<b>5337</b>	100 ml 46 mm	107 mm
<b>5339</b>	200 ml 56 mm	135 mm
<b>5341</b>	250 ml 60 mm	143 mm
<b>5343</b>	500 ml 75 mm	182 mm
<b>5345</b>	1000 ml 98 mm	225 mm
<b>5347</b>	2000 ml 120 mm	264 mm

### Rundflaschen mit Disc-Top-Verschluss

aus ND-PE, weiss, mit Klappdeckelverschluss aus PP (Spritzöffnung).

	Inhalt:	Ø:	Höhe:
<b>1880</b>	150 ml	42 mm	156 mm
<b>1882</b>	200 ml	49 mm	156 mm
<b>1884</b>	250 ml	49 mm	183 mm
<b>1886</b>	500 ml	66 mm	198 mm



### Spritz-Flaschen «Eco»

aus ND-PE, natur, zylindrische Form mit Klappscharnier-Verschluss.

	Inhalt:	Ø:	Höhe:
<b>6352</b>	100 ml	41 mm	115 mm
<b>6354</b>	250 ml	56 mm	143 mm
<b>6356</b>	500 ml	70 mm	185 mm



### Rundflaschen mit Klappscharnierverschluss

aus ND-PE, weiss, mit Klapp-Scharnier-Verschluss.  
 Spritzöffnung = 4 mm Ø.

	Inhalt:	Ø:	Höhe:
<b>1870</b>	150 ml	42 mm	151 mm
<b>1872</b>	200 ml	49 mm	151 mm
<b>1874</b>	250 ml	49 mm	178 mm
<b>1876</b>	500 ml	66 mm	193 mm



### Rundflaschen mit Spritzeinsatz

aus PE, natur, mit Schraubverschluss und integriertem Spritzeinsatz im Deckel

	Inhalt:	Ø:	Höhe:
<b>7240</b>	100 ml	40,5 mm	107 mm
<b>7242</b>	250 ml	50,3 mm	164 mm
<b>7244</b>	500 ml	62,0 mm	207 mm
<b>7246</b>	1000 ml	82,0 mm	234 mm



### Rundflaschen mit Klappscharnierverschluss

aus PE, natur, mit Klappscharnierverschluss

	Inhalt:	Ø:	Höhe:
<b>7230</b>	100 ml	40,5 mm	107 mm
<b>7232</b>	250 ml	50,3 mm	164 mm
<b>7234</b>	500 ml	62,0 mm	207 mm
<b>7236</b>	1000 ml	82,0 mm	234 mm





### Rundflaschen mit Klappscharnierverschluss

aus PE, natur, mit Klappscharnierverschluss

	Inhalt:	Ø:	Höhe:
<b>1455</b>	100 ml	45,0 mm	98 mm
<b>1457</b>	250 ml	52,0 mm	140 mm



### Rundflaschen «New Line»

aus ND-PE, weiss. Schraubverschluss weiss glänzend, mit montiertem Spritzeinsatz (2,9 mm Ø).

	Inhalt:	Ø:	Höhe:
<b>1858</b>	50 ml	35 mm	83 mm
<b>1860</b>	150 ml	42 mm	151 mm
<b>1862</b>	200 ml	49 mm	151 mm
<b>1864</b>	250 ml	49 mm	178 mm
<b>1866</b>	500 ml	66 mm	193 mm



### Rundflaschen mit Schraubverschluss

aus PE, natur, mit Schraubverschluss

	Inhalt:	Ø:	Höhe:
<b>7220</b>	100 ml	40,5 mm	107 mm
<b>7222</b>	250 ml	50,3 mm	164 mm
<b>7224</b>	500 ml	62,0 mm	207 mm
<b>7226</b>	1000 ml	82,0 mm	234 mm



### Rundflaschen mit Kindersicherungsverschluss

aus PE, natur, mit Schraubverschluss

	Inhalt:	Ø:	Höhe:
<b>9500</b>	30 ml	29,0 mm	84 mm
<b>7250</b>	100 ml	40,5 mm	107 mm
<b>7252</b>	250 ml	50,3 mm	164 mm
<b>7254</b>	500 ml	62,0 mm	207 mm
<b>7256</b>	1000 ml	82,0 mm	234 mm

### **neu** Flasche HOT-FILL mit Garantieverschluss

aus PET, gerippt, kristallklar

Die Flasche verträgt auch heisse Flüssigkeiten wie Suppen, heissen Tee etc. Ideal zum Abfüllen mit Apfelmost, Ice Tea, etc.

	Inhalt:	Ø:	Höhe:
<b>9367</b>	500 ml	68 mm	200 mm



### Verpackungs-Flaschen

aus HD-PE, natur, mit dichtem Schraubverschluss.

	Inhalt:	Ø:	Höhe:
<b>5311</b>	10 ml	26 mm	48 mm
<b>5313</b>	20 ml	31 mm	58 mm
<b>5315</b>	30 ml	33 mm	69 mm
<b>5317</b>	50 ml	37 mm	87 mm
<b>5319</b>	100 ml	46 mm	107 mm
<b>5321</b>	200 ml	56 mm	135 mm
<b>5323</b>	250 ml	60 mm	143 mm
<b>5325</b>	500 ml	75 mm	182 mm
<b>5327</b>	1000 ml	98 mm	225 mm
<b>5329</b>	2000 ml	120 mm	264 mm
<b>5331</b>	3000 ml	138 mm	303 mm
<b>5333</b>	5000 ml	162 mm	355 mm



### **neu** Weithals-Flaschen

aus HD-PE, natur, mit schwarzem Schraubverschluss.

	Inhalt:	Ø:	Höhe:
<b>3610</b>	250 ml	60 mm	126 mm
<b>3612</b>	500 ml	60 mm	210 mm
<b>3614</b>	750 ml	68 mm	243 mm
<b>3616</b>	1000 ml	82 mm	230 mm



### Weithals-Flaschen

aus HD-PE, natur/durchscheinend, mit dichtem Schraubverschluss.

	Inhalt:	Ø:	Höhe:
<b>4316</b>	50 ml	39 mm	78 mm
<b>4318</b>	100 ml	48 mm	95 mm
<b>4320</b>	200 ml	59 mm	116 mm
<b>4322</b>	250 ml	64 mm	122 mm
<b>4326</b>	500 ml	77 mm	155 mm
<b>4330</b>	1000 ml	95 mm	206 mm
<b>4332</b>	1500 ml	108 mm	228 mm
<b>4334</b>	2000 ml	120 mm	247 mm



### Lichtschutz-Weithalsflaschen

aus HD-PE, Flasche und Verschluss dunkelbraun eingefärbt, daher **lichtundurchlässig**. Ideale Flasche zur Lagerung von lichtempfindlichen Flüssigkeiten.

	Inhalt:	Ø:	Höhe:
<b>6305</b>	250 ml	64 mm	122 mm
<b>6307</b>	500 ml	77 mm	155 mm
<b>6309</b>	1000 ml	95 mm	206 mm



**neu** **Viereck-Flaschen mit Schraubverschluss**

aus ND-PE, natur, Schraubverschluss natur.

	Inhalt:	Aussenmasse:
<b>7260</b>	50 ml	42 x 36 x 66 mm
<b>7262</b>	125 ml	55 x 42 x 92 mm
<b>7264</b>	250 ml	60 x 45 x 135 mm
<b>7266</b>	500 ml	68 x 66 x 174 mm
<b>7268</b>	1000 ml	92 x 68 x 205 mm

**neu** **Viereck-Flaschen m. Schraubverschluss u. Spritzeinsatz**

aus ND-PE, natur, Schraubverschluss natur und zus. Spritzeinsatz

	Inhalt:	Aussenmasse:
<b>7280</b>	50 ml	42 x 36 x 66 mm
<b>7282</b>	125 ml	55 x 42 x 92 mm
<b>7284</b>	250 ml	60 x 45 x 135 mm
<b>7286</b>	500 ml	68 x 66 x 174 mm
<b>7288</b>	1000 ml	92 x 68 x 205 mm

**neu** **Viereck-Flaschen mit Klappscharnierverschluss**

aus ND-PE, natur, mit Klappscharnierverschluss.

	Inhalt:	Aussenmasse:
<b>7270</b>	50 ml	42 x 36 x 66 mm
<b>7272</b>	125 ml	55 x 42 x 92 mm
<b>7274</b>	250 ml	60 x 45 x 135 mm
<b>7276</b>	500 ml	68 x 66 x 174 mm
<b>7278</b>	1000 ml	92 x 68 x 205 mm

**neu** **Viereck-Flaschen mit Kindersicherungsverschluss**

aus ND-PE, natur, mit Kindersicherungsverschluss.

	Inhalt:	Aussenmasse:
<b>7290</b>	50 ml	42 x 36 x 66 mm
<b>7292</b>	125 ml	55 x 42 x 92 mm
<b>7294</b>	250 ml	60 x 45 x 135 mm
<b>7296</b>	500 ml	68 x 66 x 174 mm
<b>7298</b>	1000 ml	92 x 68 x 205 mm



### Hochschulter-Flaschen «Night»

aus HD-PE, grau, **lichtundurchlässig**, mit plombierbarem Schraubverschluss.

	Inhalt:	Ø:	Höhe:
<b>9157</b>	250 ml	60 mm	145 mm
<b>9159</b>	500 ml	75 mm	175 mm
<b>9161</b>	1000 ml	95 mm	220 mm
<b>9163</b>	2000 ml	120 mm	270 mm



### Weithals-Flaschen quadratisch

aus ND-PE, weiss, Schraubverschluss aus PP (lila), mit Sicherungsring.

	Inhalt:	Aussenmasse:
<b>6235</b>	50 ml	42 x 42 x 65 mm
<b>6237</b>	100 ml	42 x 42 x 100 mm
<b>6239</b>	250 ml	65 x 65 x 115 mm
<b>6241</b>	500 ml	70 x 70 x 155 mm
<b>6243</b>	1000 ml	93 x 93 x 175 mm
<b>6245</b>	1500 ml	108 x 108 x 195 mm
<b>6247</b>	2500 ml	120 x 120 x 245 mm
<b>6249</b>	5000 ml	166 x 166 x 265 mm
<b>6251</b>	7500 ml	185 x 185 x 300 mm



### Weithals-Flaschen mit Originalitätsverschluss

aus ND-PE, natur, Schraubverschluss aus PP (blau) mit Dichtkonus mit **UN-Zulassung 3H1/X/X** für feste Stoffe.

	Inhalt:	Aussenmasse:
<b>6313</b>	100 ml	45 x 45 x 101 mm
<b>6315</b>	250 ml	60 x 60 x 130 mm
<b>6317</b>	500 ml	75 x 75 x 162 mm
<b>6321</b>	1000 ml	85 x 85 x 214 mm
<b>6323</b>	2500 ml	122 x 122 x 260 mm
<b>6325</b>	4000 ml	142 x 142 x 294 mm





### Weithals-Flaschen «Heavy & Small»

aus ND-PE, natur, schwere Ausführung, 50 mm Halsweite, mit Tragbügel.

	Inhalt:	Ø:	Höhe:
<b>4356</b>	5 Liter	170 mm	350 mm
<b>4358</b>	10 Liter	210 mm	440 mm



### Weithals-Flaschen «Heavy & Small» mit Auslaufhahnen

aus ND-PE, natur, schwere Ausführung, lichte Halsweite 50 mm, mit Tragbügel, **inkl. eingeschraubtem Auslaufhahn** Nr. 4368, Schlauchtüllenanschluss 1/2".

	Inhalt:	Ø:	Höhe:
<b>4360</b>	5 Liter	170 mm	350 mm
<b>4362</b>	10 Liter	210 mm	440 mm



### Weithals-Flaschen «Heavy & Big»

aus ND-PE, natur, schwere Ausführung, lichte Halsweite 50 mm, mit Tragbügel und Literskala ab 5 Liter.

	Inhalt:	Ø:	Höhe:
<b>4391</b>	25 Liter	275 mm	580 mm
<b>4393</b>	60 Liter	350 mm	830 mm
<b>4368</b>	<b>Auslaufhahn</b> dazu		

### Kanister

aus ND-PE, natur, mit Schraubverschluss.

	Inhalt:	Aussenmasse:
<b>9330</b>	1 Liter	122 x 70 x 168 mm



### Euro-Stapelkanister

aus ND-PE, natur, stapelbar, mit schwarzem Garantieverschluss, restlos entleerbar, **UN-geprüft**.

	Inhalt:	Aussenmasse:	Farbe:	3/4" Gewinde:
<b>6832</b>	3 Liter	195 x 165 x 145 mm	natur	-
<b>6834</b>	5 Liter	195 x 165 x 241 mm	natur	-
<b>6836</b>	10 Liter	230 x 195 x 307 mm	natur	-
<b>6838</b>	20 Liter	295 x 240 x 385 mm	natur	stirnseitig
<b>6840</b>	25 Liter	295 x 240 x 445 mm	natur	stirnseitig
<b>6841</b>	25 Liter	295 x 240 x 445 mm	blau	stirnseitig

#### Auslauf-Hahnen:

(passend zu 3/4" Gewinde resp. ab 20 Liter)

<b>7682</b>	Auslauf Ø 9 mm
<b>9665</b>	Auslauf Ø 19 mm

#### Weiteres Zubehör:

(passend zu sämtlichen Euro-Stapelkanister)

<b>9435</b>	Deckel-Hahnen
<b>9483</b>	Auslauf-Stutzen
<b>6880</b>	Deckel-Schlüssel



### **neu** Ergo-Fass:

aus ND-PE, natur, mit stirnseitigem 3/4" Gewinde.

	Inhalt:	Aussenmasse:
<b>6830</b>	50 Liter	395 mm Ø

#### Auslauf-Hahnen:

(passend zu 3/4" Gewinde)

<b>7682</b>	Auslauf Ø 9 mm
<b>9665</b>	Auslauf Ø 19 mm

#### Weiteres Zubehör:

(passend zu sämtlichen Euro-Stapelkanister)

<b>9435</b>	Deckel-Hahnen
<b>9483</b>	Auslauf-Stutzen
<b>6880</b>	Deckel-Schlüssel





### Stapel-Kanister mit Auslaufhahnen

aus ND-PE, natur, mit **eingeschweisstem Auslaufhahn** Nr. 4368, Schlauchtüllenanschluss 1/2".

	Inhalt:	Aussenmasse:
<b>6807</b>	5 Liter	195 x 165 x 241 mm
<b>6809</b>	10 Liter	230 x 195 x 307 mm
<b>6811</b>	20 Liter	295 x 240 x 385 mm



### **neu** Stapel-Kanister mit Quetschhahnen

aus ND-PE, natur, mit Quetschhahnen aus rostfreiem Stahl und 30 cm Silicon-Schlauch 8 x 12 mm Ø, inkl. Schlauchaufhängung.

	Inhalt:	Aussenmasse:
<b>6801</b>	5 Liter	195 x 165 x 241 mm
<b>6803</b>	10 Liter	230 x 195 x 307 mm
<b>6805</b>	20 Liter	295 x 240 x 385 mm



### Verpackungs-Kanister

aus ND-PE, natur, stapelbar, mit rotem Garantieverschluss, **UN-geprüft**.

	Inhalt:	Aussenmasse:
<b>7689</b>	2 Liter	150 x 115 x 175 mm
<b>7691</b>	3 Liter	150 x 115 x 233 mm
<b>7693</b>	5 Liter	188 x 145 x 248 mm
<b>7695</b>	10 Liter	228 x 192 x 310 mm

**7697** Deckel-Auslaufhahn  
**7676** Deckel-Schlüssel



### Kanister blau

aus ND-PE, blau, stapelbar, mit rotem Garantieverschluss, **UN-geprüft**.

	Inhalt:	Aussenmasse:
<b>7677</b>	5 Liter	192 x 145 x 248 mm
<b>7679</b>	10 Liter	234 x 191 x 300 mm

**7697** Deckel-Auslaufhahn  
**7676** Deckel-Schlüssel

**neu Weithals-Kanister**

aus HD-PE, natur, mit grossem Schraubverschluss.  
 Öffnung mit ca. 82 mm Ø.

Inhalt: Aussenmasse:

**6842** 25 Liter 245 x 295 x 480 mm

**6843** Deckel-Schlüssel zu 25 Liter-Kanister



**Weithals-Kanister**

aus ND-PE, natur, mit grossem Schraubverschluss, sehr robust. Öffnung mit Ø 85 mm.

Inhalt: Aussenmasse: Ausführung:

<b>4348</b>	5 Liter	300 x 130 x 275 mm	inkl. Entlüftungsventil
<b>4350</b>	10 Liter	300 x 135 x 400 mm	inkl. Entlüftungsventil
<b>4352</b>	20 Liter	375 x 170 x 470 mm	–
<b>4354</b>	30 Liter	370 x 240 x 490 mm	–



**Weithals-Kanister mit Auslaufhahnen**

aus ND-PE, natur, mit grossem Schraubverschluss, Öffnung mit Ø 85 mm, sehr robuste Ausführung, mit **ingeschraubtem Auslaufhahn** Nr. 4368, Schlauchtüllenanschluss 1/2".

Inhalt: Aussenmasse: Ausführung:

<b>5328</b>	5 Liter	300 x 130 x 275 mm	inkl. Entlüftungsventil
<b>5361</b>	10 Liter	300 x 135 x 400 mm	inkl. Entlüftungsventil
<b>5363</b>	20 Liter	375 x 170 x 470 mm	–
<b>5365</b>	30 Liter	370 x 240 x 490 mm	–



**Transport-Kanister «ECO» mit Ausgussrohr**

aus ND-PE, natur.

Inhalt: Aussenmasse:

<b>3342</b>	5 Liter	147 x 265 x 247 mm
<b>3344</b>	10 Liter	160 x 290 x 331 mm
<b>3346</b>	20 Liter	190 x 370 x 440 mm



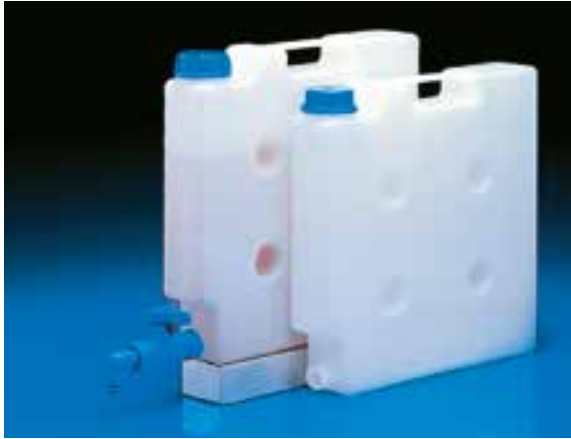

### Flachkanister

aus PP, natur, mit Skala. Zum **raumsparenden** Anordnen der Kanister.

- 1843** 5 Liter Inhalt 65 x 335 x 335 mm mit Gewindeanschluss R 3/4"
- 1829** **Auslaufhahn** passend dazu, NW 8
- 1845** **Blindstopfen** passend dazu



### neu Transport- und Kraftstoff-Kanister

aus ND-PE, für den Transport von Kraftstoffen.

	Inhalt:	Aussenmasse:	Farbe:
<b>4390</b>	0,5 Liter	53 x 95 x 185 mm	natur
<b>4392</b>	1 Liter	65 x 125 x 209 mm	rot
<b>4394</b>	1,5 Liter	65 x 125 x 277 mm	rot
<b>4396</b>	2 Liter	88 x 140 x 252 mm	schwarz
<b>3311</b>	3 Liter*	215 x 100 x 205 mm	schwarz
<b>3313</b>	5 Liter*	265 x 147 x 247 mm	schwarz
<b>3315</b>	10 Liter*	333 x 164 x 324 mm	schwarz
<b>3317</b>	20 Liter*	365 x 178 x 435 mm	schwarz

**8553** **Auslaufstutzen** kurz

**8554** **Einfüllsystem:** automatischer Füllstopper (verhindert

**8555** Überlaufen) **Auslaufrohr** lang

\* Auslaufstutzen inklusive.



### neu Kraftstoff-Kanister Premium, UN-geprüft

aus ND-PE, inkl. Auslaufrohr.

	Inhalt:	Aussenmasse:	Farbe:
<b>3360</b>	5 Liter	147 x 265 x 247 mm	schwarz
<b>3362</b>	5 Liter	147 x 265 x 247 mm	blau
<b>3364</b>	5 Liter	147 x 265 x 247 mm	rot
<b>3366</b>	5 Liter	147 x 265 x 247 mm	gelb
<b>3368</b>	5 Liter	147 x 265 x 247 mm	grün
<b>3370</b>	10 Liter	165 x 350 x 310 mm	olive-grün
<b>3372</b>	10 Liter	165 x 350 x 310 mm	rot
<b>3374</b>	20 Liter	165 x 350 x 495 mm	olive-grün
<b>3376</b>	20 Liter	165 x 350 x 495 mm	rot

**Aufkleber (Gefahrgut):**

- 3378** Bogen mit 4 Aufklebern: Ottokraftstoff, Diesel, Gefahrensymbol «Flamme» und «Umwelt (Fisch)». 10 x 10 cm

### Heizöl-Transportkanne

aus ND-PE, solide Ausführung, mit Schraub- und Stülpedeckel.

**8552** 13 Liter Inhalt



### Giesskannen aus ND-PE, rot, oder grün

- |             |                                   |                            |
|-------------|-----------------------------------|----------------------------|
| <b>7930</b> | 2 Liter Inhalt                    | mit Winkel-Ausguss         |
| <b>7929</b> | <b>Brause zu 2 ltr.</b>           |                            |
| <b>7944</b> | 5 Liter Inhalt                    | mit Ausgussrohr und Brause |
| <b>7922</b> | 4 Liter Inhalt                    | mit Winkel-Ausguss         |
| <b>7931</b> | <b>Brause zu 4 ltr.</b>           |                            |
| <b>7924</b> | 7 Liter                           | mit Ausgussrohr und Brause |
| <b>7926</b> | 10 Liter                          | mit Ausgussrohr und Brause |
| <b>7928</b> | 12 Liter                          | mit Ausgussrohr und Brause |
| <b>7936</b> | Winkel-Ausguss zu 10- und 12 Ltr. |                            |



### Vielzweckbehälter

aus ND-PE, grün oder grau. **UV-beständig.**

	Inhalt:	Aussenmasse:	Farbe:
<b>6252</b>	210 Liter	800 x 600 x 680 mm	grün
<b>6253</b>	210 Liter	800 x 600 x 680 mm	grau
<b>6254</b>	400 Liter	940 x 730 x 830 mm	grün
<b>6255</b>	400 Liter	940 x 730 x 830 mm	grau

Deckel dazu, grün:

- |             |              |
|-------------|--------------|
| <b>6256</b> | zu 210 Liter |
| <b>6258</b> | zu 400 Liter |



### Regenwasser-Sammler

aus PP, grün, inkl. Deckel und Ablaufhahnen. UV-beständig.

- |             |   |              |           |
|-------------|---|--------------|-----------|
| <b>9335</b> | 210 Liter Inhalt                                | 720 mm hoch  | 780 mm Ø  |
| <b>9339</b> | 310 Liter Inhalt                                | 935 mm hoch  | 800 mm Ø  |
| <b>9341</b> | Sockel zu 210 und 310 Liter Regenwasser-Sammler |              |           |
| <b>9343</b> | 500 Liter Inhalt                                | 1095 mm hoch | 1000 mm Ø |
| <b>9345</b> | Sockel zu 500 Liter Regenwasser-Sammler         |              |           |





### Weithals-Fässer «Small»

aus ND-PE, weiss, dichter Schraubverschluss, plombierbar, **UN-geprüft**.

	Inhalt:	Ø:	Höhe:	Hals-Ø:	Ausführung:
<b>6876</b>	3,6 Liter	198 mm	171 mm	136 mm	-
<b>6844</b>	6 Liter	198 mm	263 mm	136 mm	-
<b>6845</b>	10 Liter	274 mm	238 mm	203 mm	-
<b>6846</b>	15 Liter	274 mm	327 mm	203 mm	-
<b>6847</b>	20 Liter	274 mm	417 mm	203 mm	-
<b>6848</b>	26 Liter	316 mm	425 mm	203 mm	<b>mit Handgriff</b>
<b>6850</b>	42 Liter	410 mm	418 mm	282 mm	<b>mit Handgriff</b>



### Weithals-Fässer «Wide»

aus ND-PE, mit besonders grosser Einfüllöffnung. Mit Schraubverschluss, plombierbar, **UN-geprüft**.

	Inhalt:	Ø:	Höhe:	Hals-Ø:	Ausführung:
<b>6852</b>	26 Liter	340 mm	360 mm	295 mm	-
<b>6854</b>	33 Liter	340 mm	450 mm	295 mm	-
<b>6858</b>	65 Liter	410 mm	580 mm	354 mm	<b>mit Handgriff</b>

**9**

### Ovalfässer

aus ND-PE, natur, lebensmittelecht, mit grosser Einfüllöffnung (Ø 180 mm) und stirnseitigem Gewinde-Stutzen für Auslaufhahnen oder Blindstopfen.

	Inhalt:	Aussenmasse:
<b>4936</b>	60 Liter	510 x 350 x 520 mm
<b>4938</b>	100 Liter	610 x 400 x 620 mm
<b>4942</b>	200 Liter	800 x 490 x 770 mm
<b>4944</b>	300 Liter	870 x 570 x 870 mm
<b>4946</b>	500 Liter	1100 x 660 x 1040 mm

Passend dazu:

<b>4950</b>	<b>Blindstopfen</b> , 45 mm Ø
<b>4958</b>	<b>Hahnen</b> , Auslauf: 10 mm Ø
<b>4984</b>	<b>Hahnen</b> , Auslauf: 15 mm Ø



**neu Weithals-Fässer <Tap>**

aus ND-PE, natur, sehr solides Fass, mit dichtem Deckel. Knapp oberhalb des Bodens sowie im Deckel befindet sich ein Gewindestutzen für Auslaufhahnen und Gewindestopfen.

	Inhalt:	Ø:	Höhe:
<b>4934</b>	12 Liter	270 mm	345 mm
<b>6324</b>	30 Liter	340 mm	470 mm
<b>6320</b>	60 Liter	400 mm	610 mm
<b>6322</b>	120 Liter	500 mm	800 mm

Passend dazu:

<b>4950</b>	<b>Blindstopfen</b> , 45 mm Ø
<b>4958</b>	<b>Hahnen</b> , Auslauf: 10 mm Ø
<b>4984</b>	<b>Hahnen</b> , Auslauf: 15 mm Ø
<b>4986</b>	<b>Gärfilter</b>



**Weithals-Fässer <Blue>**

aus ND-PE, blau, lichtundurchlässig, mit dichtem Deckel aus PE und Metall-Spannhebelverschluss, **UN-geprüft**.

	Inhalt:	Ø:	Höhe:	Ausführung:
<b>9659</b>	30 Liter	300 mm	520 mm	mit Handgriff
<b>9843</b>	60 Liter	400 mm	610 mm	mit Handgriff
<b>9845</b>	120 Liter	500 mm	810 mm	-
<b>9847</b>	220 Liter	580 mm	1030 mm	-



**Fass-Einlagebeutel**

aus PE, natur, passend zu Weithals-Fässer blau.

	Masse:	passend zu Fass:	Kartoninhalt (lose):
<b>9994</b>	500 x 800 x 0,10 mm	<b>30 und 60 Liter</b> (Nr. 9659 + 9843)	200 Beutel
<b>9998</b>	700 x 1100 x 0,10 mm	<b>120 Liter</b> (Nr. 9845)	100 Beutel
<b>9995</b>	850 x 1400 x 0,10 mm	<b>220 Liter</b> (Nr. 9847)	50 Beutel





### Spund-Fässer

aus ND-PE, blau, lichtundurchlässig.  
 Mit 2" und 3/4"- Spundverschraubung im Oberboden,  
 inkl. Plombierkappe, **UN-geprüft**.

	Inhalt:	Ø:	Höhe:
<b>6860</b>	120 Liter	495 mm	745 mm
<b>6862</b>	220 Liter	580 mm	935 mm



### Transport- und Lagerbehälter

aus ND-PE, naturfarbig, sehr robust, chemikalienbeständig und  
 physiologisch unbedenklich. Transport mit Hubwagen oder Gabel-  
 stapler möglich.

	Inhalt:	Aussenmasse:
<b>6212</b>	210 Liter	800 x 600 x 680 mm
<b>6214</b>	400 Liter	940 x 730 x 830 mm

**Deckel passend:**

<b>6218</b>	zu 210 Liter-Behälter
<b>6220</b>	zu 400 Liter-Behälter

Die Deckel ermöglichen eine rutschfeste Stapelung der Behälter.



### Vielzweckbehälter

aus ND-PE, grün oder grau. **UV-beständig**.

	Inhalt:	Aussenmasse:	Farbe:
<b>6252</b>	210 Liter	800 x 600 x 680 mm	grün
<b>6253</b>	210 Liter	800 x 600 x 680 mm	grau
<b>6254</b>	400 Liter	940 x 730 x 830 mm	grün
<b>6255</b>	400 Liter	940 x 730 x 830 mm	grau

**Deckel dazu, grün:**

<b>6256</b>	zu 210 Liter
<b>6258</b>	zu 400 Liter

### Paletten-Container auf Holzpalette

aus ND-PE, natur, für Flüssigkeiten und Chemikalien.  
 Verzinkter Rahmen auf **Holzpalette** montiert, inkl. Auslaufhahnen.

Einfüllöffnung: NW 225, Auslaufhahnen: NW 50

	Inhalt:	Aussenmasse:	Gewicht:
<b>8517</b>	600 ltr.	1200 x 800 x 980 mm	ca. 55 kg
<b>8521</b>	1000 ltr.	1200 x 1000 x 1160 mm	ca. 66 kg
<b>8529</b>	Ersatz-Auslaufhahnen		
<b>8531</b>	Ersatz-Auslaufbogen		



### Paletten-Container auf Kunststoffpalette

aus ND-PE, natur, für Flüssigkeiten und Chemikalien.  
 Verzinkter Rahmen auf **Kunststoffpalette** montiert, inkl. Auslaufhahnen.

Einfüllöffnung: NW 225, Auslaufhahnen: NW 50

	Inhalt:	Aussenmasse:	Gewicht:
<b>8525</b>	600 ltr.	1200 x 800 x 980 mm	ca. 55 kg
<b>8527</b>	1000 ltr.	1200 x 1000 x 1160 mm	ca. 66 kg
<b>8529</b>	Ersatz-Auslaufhahnen		
<b>8531</b>	Ersatz-Auslaufbogen		



### Paletten-Container auf Kunststoffpalette

#### UN-geprüft

aus ND-PE, natur, für Flüssigkeiten und Chemikalien.  
 Verzinkter Rahmen auf **Kunststoffpalette** montiert, inkl. Auslaufhahnen.

Einfüllöffnung: NW 225, Auslaufhahnen: NW 50

	Inhalt:	Aussenmasse:	Gewicht:
<b>8549</b>	600 ltr.	1200 x 800 x 980 mm	ca. 55 kg
<b>8551</b>	1000 ltr.	1200 x 1000 x 1160 mm	ca. 66 kg
<b>8529</b>	Ersatz-Auslaufhahnen		
<b>8531</b>	Ersatz-Auslaufbogen		





### Ansaugpumpe mit Absperrhahn

Körper aus Weich-PE, natur, Schlauch aus PVC, geeignet zum Abfüllen aus Fässern, Flaschen und Kanistern.

**4301** Länge: 100 cm  
 Schlauchdurchmesser innen: 10 mm / aussen 13 mm



### Mini-Pumpe

aus Polyäthylen, Schlauch aus Weich-PVC.  
 Kleine Pumpe mit einfacher Betätigung.

**1878** Steigrohr 13 mm Ø  
 Schlauch 12 mm Ø



### Otal-Handpumpen

aus Kunststoff, für das Abfüllen von Flüssigkeiten. Dank Universalstopfen passt diese Pumpe auf alle Behälteröffnungen von 30–70 mm Ø. Das Steigrohr ist höhenverstellbar bis max. 750 mm.

	Pumpenrohr Ø:	Pumpenrohr-Material:	Förderleistung:
<b>1805</b>	12 mm	PP	14 Liter/Min.
<b>1807</b>	15 mm	PP	20 Liter/Min.



### Otal-Fusspumpen

Gleiche Ausführung wie oben, jedoch mit Fussbedienung.

	Pumpenrohr Ø:	Pumpenrohr-Material:	Förderleistung:
<b>1811</b>	15 mm	PP	20 Liter/Min.
<b>1847</b>	18 mm	PP	26 Liter/Min.



### Fass-Handpumpen

aus PP. Eine weitgehend chemikalienbeständige selbstansaugende Pumpe inkl. Auslaufbogen.

	Tauchrohr Länge:	Tauchrohr Ø:	Gesamtlänge:
<b>1813</b>	650 mm	32 mm	740 mm
<b>1815</b>	1000 mm	32 mm	1090 mm

**1841** Adapter für Fassgewinde Mauser

## Abfüllen Umfüllen Messen

Messlöffel/-schaufeln/-becher/-zylinder  
 Dosierspritzen/Pipetten/Pinzetten  
 Schläuche & Zubehör/Stopfen/Trichter

### Trichter <ONE>

aus ND-PE/PP, naturfarbig.

	Füll-Ø:	Auslauf-Ø:
<b>7354</b>	40 mm	5 mm
<b>7356</b>	50 mm	9 mm
<b>7358</b>	75 mm	9 mm
<b>7360</b>	100 mm	11 mm
<b>7362</b>	120 mm	14 mm
<b>7364</b>	150 mm	16 mm



### Pulver-Trichter

aus PP/PE, naturfarbig.

	Füll-Ø:	Auslauf-Ø:	Ausführung:
<b>9100</b>	65 mm	18 mm	-
<b>9102</b>	80 mm	23 mm	-
<b>9104</b>	100 mm	26 mm	-
<b>9106</b>	120 mm	30 mm	-
<b>9108</b>	150 mm	31 mm	-
<b>9110</b>	180 mm	43 mm	-
<b>4305</b>	240 mm	50 mm	mit Siebeinlage



### Fass-Trichter

aus ND-PE/PP, naturfarbig, mit Siebeinlage.

	Füll-Ø:	Auslauf-Ø:
<b>4303</b>	160 mm	17 mm
<b>7366</b>	200 mm	25 mm
<b>7368</b>	250 mm	28 mm
<b>7370</b>	350 mm	33 mm
<b>4319</b>	passende <b>Siebeinlage</b> 50 mm Ø separat dazu	





### Trichter <MASSIV>

aus ND-PE, naturfarbig, mit Überlauftrand. Auslaufende 30 mm Ø, mit Siebeinlage 80 mm Ø.

- 4315** 260 mm Ø aussen, 360 mm Gesamthöhe  
**4317** 340 mm Ø aussen, 460 mm Gesamthöhe  
**4321** **Siebeinlage** 80 mm Ø passend dazu (separat)



### Trichter <30°>

aus ND-PE, rot, mit Überlauftrand und schrägem Auslauf. Auslaufende 19 mm Ø, um 30° abgewinkelt, mit Siebeinlage 80 mm Ø.

- 4311** 200 mm Ø, 300 mm lang  
**4321** **Siebeinlage** 80 mm Ø passend dazu (separat)



### Winkel-Trichter

aus ND-PE, rot, Trichteröffnung oval, mit Siebeinlage 50 mm Ø.

- 4313** 180 x 150 mm Ø aussen, Auslauf: 24 mm Ø  
**4319** **Siebeinlage** 50 mm Ø passend dazu (separat)



### Trichter mit Faltenbalgschlauch

- 4307** aus PE, rot, 200 mm Ø, Gesamtlänge: 570 mm mit Faltenbalgschlauch und Siebeinlage  
**4319** **Siebeinlage** 50 mm Ø passend dazu (separat)



### Trichter <VARIA>

- 4305** aus PE, natur, 240 mm Ø, Auslauf: 50 mm Ø, mit Siebeinlage  
**4325** Reduzierstutzen dazu, reduziert Auslauf auf 21 mm Ø  
**4327** Reduzierstutzen inkl. Auslaufschlauch schwarz, Gesamtlänge: 540 mm  
**4323** **Siebeinlage** 100 mm Ø passend dazu (separat)

10

### Messlöffel

aus PS, in diversen Farben.

	Inhalt:	Länge:
<b>2201</b>	2,5 ccm	50 mm
<b>2203</b>	5 ccm	72 mm
<b>2205</b>	17 ccm	117 mm
<b>2207</b>	28 ccm	120 mm
<b>2209</b>	50 ccm	115 mm



### Abfüllschaufeln

aus ND-PE, natur, chemikalienbeständig.

	Inhalt:	Länge:
<b>7306</b>	ca. 20 ccm	135 mm
<b>7310</b>	ca. 150 ccm	210 mm
<b>7312</b>	ca. 200 ccm	250 mm
<b>7314</b>	ca. 500 ccm	310 mm
<b>7316</b>	ca. 1000 ccm	350 mm
<b>7318</b>	ca. 1250 ccm	400 mm



### Schöpfer mit Griff

aus ND-PE, natur, chemikalienbeständig

	Inhalt:	Ø:	Höhe:
<b>4480</b>	3,0 Liter	200 mm	120 mm



### Messbecher

aus PP, natur, graduiert

<b>6402</b>	300 ml	100 mm d	85 mm hoch
<b>6406</b>	750 ml	118 mm d	110 mm hoch



### Massgefässe

aus PP, rot, starke Ausführung mit gut ablesbarer Aussenskala, chemikalien- und ölbeständig.

	Inhalt:	Ø:	Höhe:
<b>4329</b>	0,5 Liter	97 mm	175 mm
<b>4331</b>	1,0 Liter	100 mm	260 mm
<b>4333</b>	2,0 Liter	130 mm	310 mm
<b>4335</b>	3,0 Liter	135 mm	380 mm
<b>3332</b>	optionaler <b>Auslaufschlauch</b>		





### Messzylinder <CLEAR>

aus SAN, glasklar, gut ablesbare und erhabene Skala, nicht geeignet für Lösungsmittel und starke Säuren. Toleranzen der Klasse B entsprechend **DIN 12681 / ISO 6706**.

Hohe Standfestigkeit durch Sechskantfuß mit Standnoppen. Thermische Belastungen bis 60 °C.

	Inhalt:	Ø:	Höhe:
<b>7305</b>	50 ccm	25 mm	200 mm
<b>7307</b>	100 ccm	35 mm	260 mm
<b>7309</b>	250 ccm	48 mm	330 mm
<b>7311</b>	500 ccm	60 mm	355 mm
<b>7313</b>	1000 ccm	78 mm	460 mm



### Messzylinder <ROBUSTO>

aus PP, natur/durchscheinend. **Beständig gegen Säuren und Laugen**. Gut ablesbare, eingravierte Skala, mit breitem Fuss. Lebensmitteleignung. Erfüllen **DIN 12681 / ISO6706**.

	Inhalt:	Ø:	Höhe:
<b>8124</b>	10 ccm	14 mm	145 mm
<b>8126</b>	25 ccm	25 mm	120 mm
<b>8128</b>	50 ccm	29 mm	140 mm
<b>8130</b>	100 ccm	40 mm	160 mm
<b>8132</b>	250 ccm	50 mm	190 mm
<b>8134</b>	500 ccm	70 mm	215 mm
<b>8136</b>	1000 ccm	80 mm	280 mm
<b>8138</b>	2000 ccm	95 mm	485 mm



### Bechergläser <CRYSTAL>

aus PMP (Polymethylpenten), chemikalien- und temperaturbeständig bis 180°C, mit roter Skala. Transparenter als Glas. **ISO 7056**.

	Inhalt:	Ø:	Höhe:
<b>8108</b>	50 ccm	45 mm	59 mm
<b>8110</b>	100 ccm	55 mm	70 mm
<b>8112</b>	150 ccm	62 mm	80 mm
<b>8114</b>	250 ccm	74 mm	94 mm
<b>8116</b>	400 ccm	85 mm	110 mm
<b>8118</b>	600 ccm	96 mm	125 mm
<b>8122</b>	1000 ccm	113 mm	150 mm



### **neu** Messbecher <RESISTA>

aus bruchsicherem PP, natur, mit gravierter Skala.

<b>3310</b>	100 ccm Inhalt	52 mm Ø	80 mm hoch
<b>6496</b>	1000 ccm Inhalt	125 mm Ø	135 mm hoch
<b>6498</b>	2000 ccm Inhalt	135 mm Ø	170 mm hoch

aus PS, transparent, schlagfest. Gut ablesbare, eingekerbte Skala:

<b>6524</b>	1000 ccm Inhalt	155 x 85 x 145 mm (rechteckig)	
-------------	-----------------	--------------------------------	--



### Messbecher <LABOR>

aus PP, natur/durchscheinend, solide, mit farbig geprägter Skala.  
 Bedingt autoklavierbar bei 121 °C (2 bar) entsprechend DIN EN 285.

	Inhalt:	Ø:	Höhe:
<b>7320</b>	250 ccm	73 mm	120 mm
<b>7322</b>	500 ccm	92 mm	140 mm
<b>7324</b>	1000 ccm	115 mm	170 mm
<b>7326</b>	2000 ccm	150 mm	215 mm
<b>7328</b>	3000 ccm	170 mm	245 mm
<b>7330</b>	5000 ccm	205 mm	270 mm



### Messbecher <CLEAR>

aus SAN, glasklar, gut ablesbare, erhabene Skala.

	Inhalt:	Ø:	Höhe:
<b>7332</b>	250 ccm	73 mm	120 mm
<b>7334</b>	500 ccm	92 mm	140 mm
<b>7336</b>	1000 ccm	115 mm	170 mm
<b>7338</b>	2000 ccm	150 mm	215 mm



### Dosier-Spritzen

aus PP, natur, mit Skala, Kolben leichtlaufend aus Silikon-Kautschuk,  
 einzeln verpackt.

<b>9133</b>	10 ccm Inhalt	<b>9137</b>	50 ccm Inhalt
<b>9135</b>	30 ccm Inhalt	<b>8192</b>	100 ccm Inhalt

**Injektions-Nadeln**, einzeln verpackt:

<b>9139</b>	Grösse: 40 x 0,9 mm
<b>9141</b>	Grösse: 80 x 2,0 mm



10

### **neu** Pipetten und Pinzetten

**Pipetten** aus PE, natur.  
 Weitgehend Säure- und Lösungsmittelbeständig.

<b>8148</b>	1,5 ml Inhalt	135 mm lang
<b>8144</b>	5,0 ml Inhalt	195 mm lang

**Pinzetten** aus PP:

<b>8150</b>	130 mm lang, grün
<b>8152</b>	180 mm lang, orange
<b>8154</b>	250 mm lang, orange





### Silikon-Schläuche

glattwandig, flexibel, natur, für Temp. von -60° bis +200°C.

	Innen-Ø:	Aussen-Ø:	Rollenlänge:
<b>8350</b>	1 mm	2 mm	25 Lfm.
<b>8352</b>	2 mm	3 mm	25 Lfm.
<b>8394</b>	2 mm	4 mm	25 Lfm.
<b>8380</b>	3 mm	5 mm	25 Lfm.
<b>8354</b>	4 mm	6 mm	25 Lfm.
<b>8390</b>	5 mm	7 mm	25 Lfm.
<b>8396</b>	5 mm	8 mm	25 Lfm.
<b>8356</b>	6 mm	8 mm	25 Lfm.
<b>8392</b>	7 mm	10 mm	25 Lfm.
<b>8358</b>	8 mm	12 mm	25 Lfm.
<b>8360</b>	10 mm	14 mm	25 Lfm.
<b>8374</b>	12 mm	16 mm	25 Lfm.
<b>8375</b>	15 mm	21 mm	25 Lfm.



### Polyäthylen-Schläuche

aus PE, natur, leicht flexibel, chemikalien- und lösungsmittelbeständig.

	Innen-Ø:	Aussen-Ø:	Rollenlänge:
<b>6463</b>	4 mm	6 mm	100 Lfm.
<b>6465</b>	6 mm	8 mm	100 Lfm.
<b>6467</b>	8 mm	10 mm	100 Lfm.
<b>6469</b>	10 mm	12 mm	100 Lfm.



### Wasser-Schläuche

aus PVC, gelb, mit Gewebeeinlage, garantierte Druckfestigkeit von 25 Bar (bei 23°C), gute Flexibilität auch bei Kälte.

	Innen-Ø:	Aussen-Ø:	Mass:	Rollenlänge:
<b>6400</b>	12 mm	17 mm	1/2"	25 Lfm.
<b>6404</b>	15 mm	21 mm	5/8"	25 Lfm.
<b>6408</b>	19 mm	25 mm	3/4"	25 Lfm.

Weitere Dimensionen auf Anfrage.



### PVC-Spiral-Schläuche

Innen glatt, aussen gerippt, grau, sehr flexibel, für Luft, Gas, Rauch, Staub, Sägemehl und andere leicht pulverförmige Produkte. Geeignet als Ventilations- und Lüftungsschlauch. Unterdruck: max. 0,5 Bar (bei 20°C).

Innen-Ø:		Innen-Ø:	
<b>8382</b>	20 mm	<b>8388</b>	45 mm
<b>8384</b>	25 mm	<b>8366</b>	50 mm
<b>8362</b>	30 mm	<b>8368</b>	60 mm
<b>8386</b>	35 mm	<b>8370</b>	80 mm
<b>8364</b>	40 mm	<b>8372</b>	100 mm

Weitere Dimensionen auf Anfrage.

### PVC-Schläuche

aus PVC, transparent, benzin- und ölbeständig, flexibel.

	Innen-Ø:	Aussen-Ø:	Mass:	Rollenlänge:
<b>6407</b>	3 mm	5 mm		50 Lfm.
<b>6409</b>	4 mm	6 mm		50 Lfm.
<b>6411</b>	5 mm	8 mm		50 Lfm.
<b>6413</b>	6 mm	10 mm	1/4"	50 Lfm.
<b>6415</b>	7 mm	11 mm		50 Lfm.
<b>6417</b>	8 mm	12 mm		50 Lfm.
<b>6419</b>	9 mm	13 mm		50 Lfm.
<b>6421</b>	10 mm	14 mm		50 Lfm.
<b>6423</b>	12 mm	18 mm	1/2"	50 Lfm.
<b>6425</b>	13 mm	19 mm		50 Lfm.
<b>6427</b>	15 mm	21 mm	5/8"	50 Lfm.
<b>6429</b>	16 mm	22 mm		50 Lfm.
<b>6431</b>	19 mm	24 mm	3/4"	50 Lfm.
<b>6435</b>	25 mm	31 mm	1"	50 Lfm.
<b>6439</b>	30 mm	37 mm	1 1/4"	50 Lfm.
<b>6441</b>	40 mm	50 mm		25 Lfm.

Weitere Dimensionen auf Anfrage.



### Gewebe-Schläuche

aus PVC, transparent, hohe Druckfestigkeit dank Spezial-Gewebe-  
 einlage, flexibel auch bei Kälte, gute Chemikalienbeständigkeit.

Rollenlänge = 50 Lfm.

	Innen-Ø:	Aussen-Ø:	Mass:	Betriebsdruck:
<b>6445</b>	6 mm	12 mm	1/4"	20 bar
<b>6447</b>	8 mm	14 mm		20 bar
<b>6449</b>	10 mm	16 mm		20 bar
<b>6451</b>	12 mm	19 mm	1/2"	20 bar
<b>6453</b>	15 mm	23 mm		20 bar
<b>6455</b>	19 mm	27 mm	3/4"	20 bar
<b>6457</b>	25 mm	34 mm	1"	16 bar
<b>6459</b>	32 mm	42 mm		12 bar

Weitere Dimensionen auf Anfrage





### Schlauch-Schnellkupplungen

aus ND-PE, natur/durchscheinend, einwandfrei dichtend und jederzeit mühelos auseinander zu nehmen, mit konischen Enden.

	für Schlauch-Innen-Ø:		für Schlauch-Innen-Ø:
<b>9172</b>	4 – 6 mm	<b>9178</b>	10 - 12 mm
<b>9174</b>	6 – 8 mm	<b>9180</b>	12 - 14 mm
<b>9176</b>	8 – 10 mm		



### Rückschlagventile

aus PP, natur/durchscheinend, 2-teilig und demontierbar, verhindert Druckabfall oder Rückfluss, mit konischen Enden.

<b>9184</b>	für Schlauch-Innen-Ø:	7 – 9 mm
<b>9188</b>	für Schlauch-Innen-Ø:	12 – 14 mm

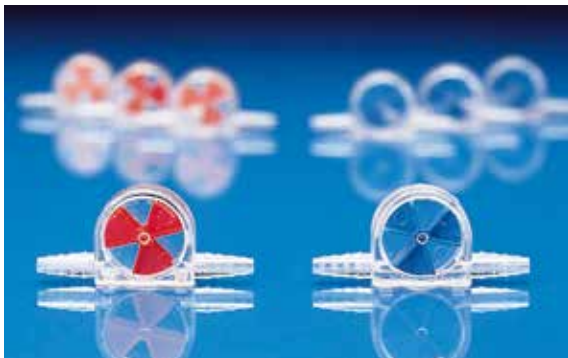

### Strömungswächter

aus SAN, transparent. Geeignet für Gas- und Wasserströmungs-Kontrolle. Schon bei geringen Durchflussmengen dreht sich das farbige Flügelrad und signalisiert die Fließgeschwindigkeit. Nicht geeignet für Lösungsmittel, Säuren und Laugen. Druckbeständig bis max. 2 Bar.

<b>1833</b>	Schlauchanschluss beidseitig Ø 6–10 mm, <b>Propellerfarben:</b> rot, schwarz, blau
-------------	---



### Gewindestutzen

aus lebensmittelbeständigem ND-PE, naturfarbig. Beständig gegen Säuren, Laugen und weitere Chemikalien.

	Gewindestutzen:	Schlauchanschluss:
<b>4357</b>	R 1/2"	3/8"
<b>4359</b>	R 3/4"	1/2"
<b>4361</b>	R 1"	3/4"
<b>4365</b>	R 3/4"	5/8"



### Anschlussverschraubungen

aus bruchsicherem und lebensmittelbeständigem ND-PE, naturfarbig. Beständig gegen Säuren, Laugen und weitere Chemikalien.

	Überwurfmutter:	Schlauchanschluss:
<b>4347</b>	R 1/2"	3/8"
<b>4349</b>	R 3/4"	1/2"
<b>4351</b>	R 1"	3/4"
<b>4355</b>	R 3/4"	5/8"

### Schlauchverbinder

aus **ND-PE**, natur:  
(starke Ausführung)

- 4367** für Schlauch 3/8" Ø innen
- 4369** für Schlauch 1/2" Ø innen
- 4371** für Schlauch 3/4" Ø innen
- 4373** für Schlauch 1" Ø innen

Lebensmittel-, säure-,  
laugenbeständig.  
Temp.: -20 bis +70°C.

aus **PP**, natur:  
(leichte Ausführung)

- 9112** für Schlauch 4 – 6 mm Ø innen
- 9114** für Schlauch 6 – 8 mm Ø innen
- 9116** für Schlauch 8 – 10 mm Ø innen
- 9118** für Schlauch 10 – 12 mm Ø innen

Autoklavierbar bis 121°C.

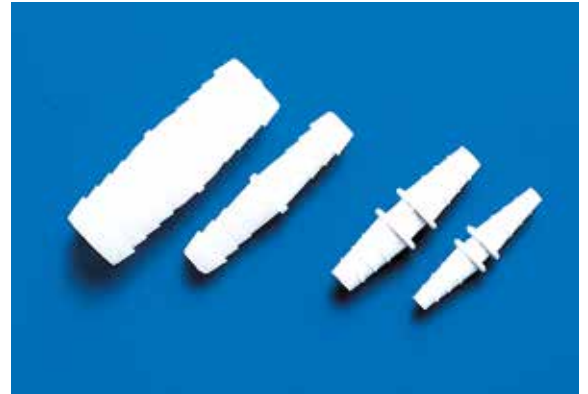

### Winkelstücke

aus **PP**, natur/durchscheinend. Autoklavierbar bis 121 °C:

- 9124** Schlauchstutzen 8 mm Ø
- 9126** Schlauchstutzen 10 mm Ø
- 9128** Schlauchstutzen 12 mm Ø

aus **ND-PE**, naturfarbig. Säuren-, Laugen- und chemikalienbeständig.  
Temperaturbeständig von -20 bis +70°C:

- 4375** Schlauchstutzen 1/2" Ø (13 mm Ø)
- 4379** Schlauchstutzen 3/4" Ø (19 mm Ø)



### Kreuzverbinder

aus PP, natur/durchscheinend. Autoklavierbar bis 121 °C.

Ø-Schlauchstutzen:

- 9160** 6 mm
- 9162** 8 mm
- 9164** 10 mm
- 9166** 12 mm



### Y-Verbinder

aus PP, natur/durchscheinend. Autoklavierbar bis 121 °C.

Ø-Schlauchstutzen:

- 9146** 6 mm
- 9148** 8 mm
- 9150** 10 mm

Ø-Schlauchstutzen:

- 9152** 12 mm
- 9154** 14 mm
- 9156** 16 mm



### T-Verbinder

aus PP, natur/durchscheinend. Autoklavierbar bis 121 °C.

Ø-Schlauchstutzen:

- 9132** 6 mm
- 9134** 8 mm
- 9136** 10 mm
- 9138** 12 mm
- 9140** 14 mm
- 9142** 16 mm





### Schlauch-Briden

aus Stahl, glanzverzinkt.

Ø:	Ø:
<b>8332</b> 8–14 mm	<b>8342</b> 22–32 mm
<b>8334</b> 11–17 mm	<b>8344</b> 26–38 mm
<b>8336</b> 13–20 mm	<b>8346</b> 32–44 mm
<b>8338</b> 15–24 mm	<b>8348</b> 38–50 mm
<b>8340</b> 19–28 mm	



### Schlauchklemmen

aus Stahl verzinkt/Polyamid, extrem stabile Ausführung.

<b>1817</b>	für Schläuche bis Ø 10 mm
<b>1819</b>	für Schläuche bis Ø 15 mm
<b>1821</b>	für Schläuche bis Ø 20 mm



### Einbau-Verschraubungen

aus PP, grau. Einfache Montage mittels Gegenverschraubung. Mit Aussengewinde.

<b>9347</b>	1/2" Anschluss, 13 mm Ø innen
<b>9349</b>	3/4" Anschluss, 17 mm Ø innen
<b>9351</b>	1" Anschluss, 24 mm Ø innen



### Durchgangs-Reibhahnen

drehbar, rasch und leicht zu öffnen und zu schliessen.

<b>7682</b>	Anschluss-Gewinde: 3/4" Auslauf-Ø: 9 mm
<b>9665</b>	Anschluss-Gewinde: 3/4" Auslauf-Ø: 19 mm

### Klemmverbindungen

aus PP, inkl. Dichtung.

<b>4962</b>	Anschluss-Ø: 3/4" Verschraubung-Ø: 1"
-------------	---------------------------------------



### Quetsch-Hahnen

**9701** aus rostfreiem Stahl, gute Klemmwirkung bei Schläuchen (10–15 mm Ø).

**Inklusive:** 30 cm Silikon-Schlauch mit 12 mm Aussen-Ø.

### 3-Weg-Hahnen

aus PP/ND-PE, rot/weiss. Druckfest bis 1 Bar, Temperaturen: 5 - 40°C.

- 1823** für Schlauch mit 5– 6 mm Innen-Ø, Nennweite: 4 mm
- 1825** für Schlauch mit 7– 8 mm Innen-Ø, Nennweite: 6 mm
- 1827** für Schlauch mit 9–10 mm Innen-Ø, Nennweite: 8 mm

### 2-Weg-Hahnen

aus PP/ND-PE, rot/weiss.

- 1835** für Schlauch mit 5– 6 mm Innen-Ø, Nennweite: 4 mm
- 1837** für Schlauch mit 7– 8 mm Innen-Ø, Nennweite: 6 mm
- 1839** für Schlauch mit 9– 10 mm Innen-Ø, Nennweite: 8 mm

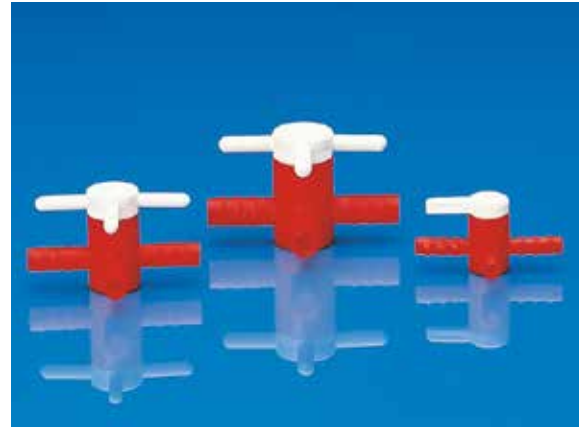

### Durchlauf-Hahnen

aus lebensmittelbeständigem ND-PE, natur, mit verstärktem Griff und fester Schlauchtülle, nur für drucklosen Betrieb geeignet. Beständig gegen Säuren, Laugen und weitere Chemikalien.

Temperaturbeständig von -20 bis + 70°C.

- 4364** Schlauch-Anschluss 3/8" (10 mm)
- 4366** Schlauch-Anschluss 1/2" (13 mm)



### Durchgangs-Hahnen

aus lebensmittelbeständigem ND-PE, natur. Durch eine Drehung von 180° lässt sich dieses Ventil leicht öffnen und schliessen. Beständig gegen Säuren, Laugen und weitere Chemikalien.

Temperaturbeständig von -20 bis + 70°C. Druckbeständig bis 1,5 Bar.

- 4378** Anschluss-Gewinde beidseitig R 3/4" (19 mm)



### Auslauf-Hahnen

aus bruchsicherem und lebensmittelebeständigem ND-PE, natur. Sehr gut beständig gegen Säuren, Laugen und weitere Chemikalien. Temperaturbeständig von -20°C bis 70°C. Schlauchanschluss 1/2".

- |             |                          |                       |
|-------------|--------------------------|-----------------------|
| <b>4368</b> | mit Breitgewinde Ø 22 mm | Drehknopf stirnseitig |
| <b>4370</b> | mit Rohrgewinde R 1/2"   | Drehknopf stirnseitig |
| <b>4372</b> | mit Breitgewinde Ø 22 mm | Drehknopf oben        |
| <b>4374</b> | mit Rohrgewinde R 1/2"   | Drehknopf oben        |



### **neu** O-Ringe Set / Abdichtungsband

Aus NBR. Säure-, benzin-, hitze- und ölbeständig. Nicht für Trinkwasser geeignet. Nicht geeignet für Hochleistungs- sowie Risikobereiche.

- 8156** **Set mit 225 O-Ringen:** 18 verschiedene Grössen mit Ø 3–22 mm
- 8158** **Set mit 419 O-Ringen:** 34 verschiedene Grössen mit Ø 3–50 mm
- 8300** **Gewindeabdichtungsband** (aus Teflon): 12 mm breit, 12 Lfm.

Bei grösserem Bedarf bestimmter O-Ringe bitten wir um Ihre Anfrage.





### Stopfen

aus ND-PE, naturfarbig, mit Rand, zum Verschliessen von Röhren, Flaschen, Tuben etc.

	Ø:		Ø:
<b>8101</b>	3 mm	<b>8147</b>	26 mm
<b>8103</b>	4 mm	<b>8149</b>	27 mm
<b>8105</b>	5 mm	<b>8151</b>	28 mm
<b>8107</b>	6 mm		
<b>8109</b>	7 mm	<b>8153</b>	29 mm
		<b>8155</b>	30 mm
<b>8111</b>	8 mm	<b>8157</b>	31 mm
<b>8113</b>	9 mm	<b>8161</b>	33 mm
<b>8115</b>	10 mm		
<b>8117</b>	11 mm	<b>8163</b>	34 mm
<b>8119</b>	12 mm	<b>8165</b>	35 mm
		<b>8167</b>	36 mm
<b>8121</b>	13 mm	<b>8173</b>	39 mm
<b>8123</b>	14 mm	<b>8181</b>	43 mm
<b>8125</b>	15 mm		
<b>8127</b>	16 mm		
<b>8129</b>	17,5 mm		
<b>8131</b>	18 mm		
<b>8133</b>	19 mm		
<b>8135</b>	20 mm		
<b>8137</b>	21 mm		
<b>8139</b>	22 mm		

Andere Dimensionen auf Anfrage.



### Gummi-Stopfen

grau, konische zulaufende Form.

	Ø schmales Ende:	Ø breites Ende:	Länge/Höhe:
<b>9101</b>	6 mm	10 mm	20 mm
<b>9103</b>	9 mm	13 mm	20 mm
<b>9105</b>	11 mm	15 mm	20 mm
<b>9107</b>	14 mm	18 mm	20 mm
<b>9109</b>	16 mm	21 mm	25 mm
<b>9111</b>	19 mm	24 mm	30 mm
<b>9113</b>	22 mm	27 mm	30 mm
<b>9260</b>	26 mm	32 mm	30 mm
<b>9115</b>	28 mm	34 mm	30 mm
<b>9262</b>	31 mm	38 mm	35 mm
<b>9117</b>	34 mm	41 mm	35 mm
<b>9119</b>	38 mm	45 mm	40 mm
<b>9121</b>	42 mm	49 mm	40 mm
<b>9123</b>	46 mm	54 mm	40 mm
<b>9125</b>	50 mm	60 mm	45 mm
<b>9127</b>	56 mm	65 mm	45 mm
<b>9129</b>	60 mm	70 mm	50 mm
<b>9131</b>	65 mm	75 mm	55 mm



## Eimer & Auffanggefässe

Eimer  
 Schüsseln/Schalen/Wannen  
 Tröge/Tonnen/Mulden

### Rund-Eimer

aus PE, pastellblau, mit dichtschiessendem patentierten Deckel.  
 Literskala, Leichtmetallbügel und Rollgriff.

	Inhalt:	Ø:	Höhe:
<b>6410</b>	3 Liter	180 mm	210 mm
<b>6412</b>	5 Liter	210 mm	240 mm



### **neu** Vielzweck-Eimer «Eco»

aus PP, preisgünstige Ausführung, mit Metallbügel.

	Inhalt:	Ø:	Höhe:	Farben:
<b>6590</b>	5 Liter	230 mm	215 mm	rot, gelb, blau, grün,
<b>9397</b>	10 Liter	290 mm	265 mm	weiss grün, gelb, schwarz



### Vielzweck-Eimer

aus ND-PE, in diversen Farben, mit Metallbügel und Griffrolle.

	Inhalt:	Ø:	Höhe:	Farben:
<b>6528</b>	10 Liter	280 mm	260 mm	rot, blau, weiss
<b>6532</b>	15 Liter	325 mm	300 mm	rot, blau
<b>8622</b>	18 Liter	355 mm	330 mm	natur, grün, rot



**Vielzweck-Eimer eckig**

	Inhalt:	Aussenmasse:	Ausführung:	Farben:
<b>8603</b>	12 Liter	260 x 315 x 250 mm	aus PP, <b>Metallbügel</b> , Skala	blau, rot
<b>4381</b>	14 Liter	295 x 295 x 285 mm	aus PE, Kunststoffbügel, Skala	natur
<b>4383</b>	<b>Deckel zu Nr. 4381</b>			natur
<b>9336</b>	20 Liter	330 x 330 x 325 mm	aus PE <b>Metallbügel</b> , Skala	natur

**neu Rechteck-Eimer**

aus PP.

	Inhalt:	Aussenmasse:	Ausführung:	Farben:
<b>1800</b>	12 Liter	415 x 220 x 200 mm	<b>Metallbügel</b>	rot, blau, hell- und dunkelgrau
<b>2330</b>	22 Liter	600x 280 x 275 mm	Kunststoffbügel	blau, anthrazit
<b>6611</b>	28 Liter	380 x 250 x 265 mm	2 Kunststoffbügel	rot, blau

**neu Bau- und Industrie-Eimer**

aus PE, schwere Ausführung mit Metallbügel.

	Inhalt:	Ø:	Höhe:	Farbe:
<b>6054</b>	13 Liter	330 mm	255 mm	grün
<b>9433</b>	18 Liter	360 mm	240 mm	grau
<b>9432</b>	30 Liter	390 mm	380 mm	natur

**neu Industrie-Eimer mit Ausguss**

aus ND-PE, natur, mit Innen-Skala (alle 0,5 ltr.) und Kunststoffbügel.

	Inhalt:	Ø:	Höhe:	Ausführung:
<b>5310</b>	11 Liter	286 mm	285 mm	<b>Kunststoffbügel</b>
<b>5312</b>	17 Liter	330 mm	315 mm	<b>Kunststoffbügel</b>
<b>8614</b>	20 Liter	370 mm	280 mm	<b>Metallbügel</b> , Literskala
<b>9334</b>	30 Liter	440 mm	370 mm	<b>Metallbügel</b> , Innen-Skala

**Rundbehälter konisch**

aus ND-PE, weiss opak.

	Inhalt:	Ø:	Höhe:
<b>8570</b>	60 Liter	590 mm	335 mm
<b>8572</b>	85 Liter	635 mm	385 mm

## Verpackungs-Eimer

aus PP, weiss, ab 5 Liter mit Metallbügel, wahlweise mit oder ohne dichtschiessendem Snapdeckel. Öffnungsglasche hat eine Siegelfunktion (Erstbenutzung).

	Inhalt:	Ø:	Höhe:	Ausführung:	
<b>5708</b>	1 Liter *	130 mm	130 mm	mit Deckel	
<b>5709</b>	1 Liter *	130 mm	127 mm	ohne Deckel	
<b>5710</b>	2 Liter "	180 mm	163 mm	mit Deckel	
<b>5711</b>	2 Liter *	180 mm	160 mm	ohne Deckel	
<b>5712</b>	3 Liter *	225 mm	148 mm	mit Deckel	
<b>5713</b>	3 Liter *	225 mm	145 mm	ohne Deckel	
<b>5714</b>	5 Liter	225 mm	203 mm	mit Deckel	
<b>5715</b>	5 Liter	225 mm	200 mm	ohne Deckel	
<b>5716</b>	10 Liter	290 mm	235 mm	mit Deckel	
<b>5717</b>	10 Liter	290 mm	230 mm	ohne Deckel	
<b>5718</b>	12 Liter	290 mm	280 mm	mit Deckel	
<b>5719</b>	12 Liter	290 mm	275 mm	ohne Deckel	
<b>5724</b>	15 Liter	385/300 mm	255 mm	mit Deckel	ovale Form
<b>5725</b>	15 Liter	385/300 mm	255 mm	ohne Deckel	ovale Form
<b>5720</b>	18 Liter	385/300 mm	305 mm	mit Deckel	ovale Form
<b>5721</b>	18 Liter	385/300 mm	300 mm	ohne Deckel	ovale Form
<b>5722</b>	20 Liter	330 mm	335 mm	mit Deckel	
<b>5723</b>	20 Liter	330 mm	335 mm	ohne Deckel	

\* mit Kunststoffbügel



## Hobbock-Eimer

aus PP, weiss, mit 2 Muschelgriffen und dichtem Snapdeckel. Öffnungsglasche hat eine Siegelfunktion (Erstbenutzung).

	Inhalt:	Ø:	Höhe:	Ausführung:
<b>9709</b>	30 Liter	385 mm	390 mm	mit Deckel
<b>9703</b>	30 Liter	385 mm	390 mm	ohne Deckel



## **neu** Verpackungs-Eimer rechteckig

aus PP, weiss, mit dichtschiessendem Snapdeckel und Metallbügel. Öffnungsglasche hat eine Siegelfunktion (Erstbenutzung).

	Inhalt:	Aussenmasse:
<b>5730</b>	5 Liter	196 x 296 x 153 mm
<b>5732</b>	10 Liter	196 x 296 x 267 mm

solange Vorrat



## Verpackungs-Behälter

aus PP, weiss, mit 2 Muschelgriffen und dichtem Snapdeckel.

	Inhalt:	Aussenmasse:
<b>9711</b>	17,5 Liter	435 x 335 x 200 mm

solange Vorrat





### Viereckschüsseln

aus ND-PE, in blau oder weiss.

	Inhalt:	Aussenmasse:
<b>6070</b>	12 Liter	340 x 340 x 160 mm
<b>6072</b>	16 Liter	390 x 340 x 180 mm



### Becken rund

aus ND-PE, in blau oder weiss.

	Inhalt:	Ø:	Höhe:
<b>6574</b>	1,6 Liter	200 mm	80 mm
<b>6576</b>	2,7 Liter	240 mm	100 mm
<b>6578</b>	4,4 Liter	280 mm	120 mm
<b>6580</b>	6,5 Liter	320 mm	135 mm
<b>6582</b>	8,3 Liter	360 mm	150 mm



### Allzweck-Schüsseln

aus PP, weiss, in starker Ausführung, mit breitem Griffband.  
 Chemikalienbeständig und heisswasserfest, sterilisierbar bis +130°C.

	Inhalt:	Ø:	Höhe:
<b>7340</b>	0,9 Liter	165 mm	70 mm
<b>7342</b>	1,7 Liter	200 mm	80 mm
<b>7344</b>	2,9 Liter	240 mm	105 mm
<b>7346</b>	4,3 Liter	280 mm	115 mm
<b>7348</b>	6,6 Liter	325 mm	125 mm
<b>7350</b>	9,2 Liter	360 mm	145 mm
<b>7352</b>	13,4 Liter	400 mm	180 mm



### Oval-Wannen

aus ND-PE, in blau oder rot, sehr solide Ausführung, mit 2 Traggriffen.

	Inhalt:	Länge:	Höhe:
<b>6516</b>	28 Liter	550 mm	205 mm
<b>6518</b>	38 Liter	650 mm	240 mm
<b>6520</b>	50 Liter	750 mm	270 mm

## Schalen

aus PP, grau.

8638 Aussenmasse: 645 x 485 x 30 mm

## **neu** Schuh-Abtropfschale

9373 Aussenmasse: 505 x 385 x 25 mm in dunkelgrau

9386 Aussenmasse: 490 x 350 x 20 mm in hellgrau



## Universalwannen Typ <Gamma>

aus PP, weiss, solide Ausführung, auch als Foto-Entwicklerwanne geeignet.

Aussenmasse:

5901 180 x 230 x 42 mm  
5900 310 x 250 x 65 mm  
5902 370 x 310 x 75 mm  
5904 520 x 420 x 120 mm  
5906 634 x 534 x 140 mm  
5908 848 x 648 x 160 mm



## Schalen <Bianco>

aus PP, weiss.

Aussenmasse:

4413 300 x 200 x 60 mm  
4412 300 x 200 x 100 mm  
4414 340 x 240 x 100 mm  
4416 400 x 300 x 100 mm  
4418 500 x 340 x 110 mm  
4425 530 x 400 x 150 mm  
4420 550 x 340 x 50 mm



## Auslageschalen

aus PS, weiss

Aussenmasse:

4427 270 x 190 x 30 mm  
4470 360 x 250 x 20 mm  
4435 360 x 250 x 35 mm  
4437 445 x 335 x 42 mm  
4429 450 x 320 x 40 mm  
4472 460 x 300 x 25 mm  
4474 570 x 380 x 25 mm  
4439 720 x 290 x 30 mm



## Universalschalen

aus PPC, schlagfest, in grau.

Aussenmasse:

8640 290 x 210 x 60 mm  
8642 360 x 290 x 60 mm  
8644 480 x 360 x 100 mm

gleiche Ausführung wie oben, jedoch mit 2 Führungsschienen.

8666 290 x 210 x 60 mm  
8668 360 x 290 x 60 mm  
8670 480 x 360 x 100 mm





### Laborwannen mit DIBT-Zulassung

aus PE (weitgehend chemikalienbeständig), schwarz

	Aussenmasse	Ausführung	Volumen/Traglast
<b>25610</b>	400 x 600 x 110 mm	ohne Einsatz	20 Liter
<b>25611</b>	400 x 600 x 110 mm	mit verzinktem Rost	16 Liter / 50 kg
<b>25601</b>	400 x 600 x 110 mm	mit Kunststoff-Lochplatte	16 Liter / 50 kg

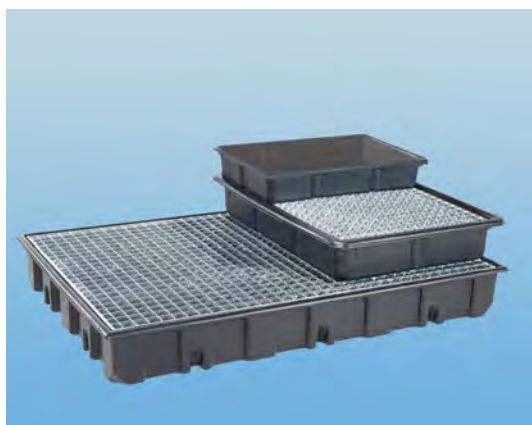

### Auffangwannen mit DIBT-Zulassung

aus PE (weitgehend chemikalienbeständig), schwarz

	Aussenmasse	Ausführung	Volumen/Traglast
<b>25620</b>	600 x 800 x 130 mm	ohne Einsatz	50 Liter
<b>25621</b>	600 x 800 x 130 mm	mit verzinktem Rost	41 Liter / 200 kg
<b>25630</b>	830 x 1230 x 160 mm	ohne Einsatz	140 Liter
<b>25631</b>	830 x 1230 x 160 mm	mit verzinktem Rost	120 Liter / 500 kg



### Auffangwannen mit DIBT-Zulassung

aus PE (weitgehend chemikalienbeständig), schwarz

	Aussenmasse	Ausführung	Volumen/Traglast
<b>2500</b>	820 x 1220 x 270 mm	ohne Einsatz	220 Liter
<b>2501</b>	820 x 1220 x 270 mm	mit verzinktem Rost	200 Liter / 1000 kg
<b>2502</b>	820 x 1220 x 270 mm	mit Kunststoff-Rost	200 Liter / 1000 kg



### Auffangwannen mit Füßen, mit DIBT-Zulassung

aus PE (weitgehend chemikalienbeständig), schwarz

	Aussenmasse	Ausführung	Volumen/Traglast
<b>2506</b>	820 x 1220 x 370 mm	ohne Einsatz	235 Liter
<b>2507</b>	820 x 1220 x 370 mm	mit verzinktem Rost	215 Liter / 1000 kg
<b>2508</b>	820 x 1220 x 370 mm	mit Kunststoff-Rost	215 Liter / 1000 kg

### Auffangwanne mit Rollwagen, mit DIBT-Zulassung

aus PE (weitgehend chemikalienbeständig), mit Rollen und Schiebebügel

	Aussenmasse	Ausführung	Volumen/Traglast
<b>2510</b>	820 x 1220 x 1050 mm	ohne Einsatz	220 Liter / 500 kg



### Paletten-Auffangwanne, mit DIBT-Zulassung

aus Polyethylen-RE (weitgehend chemikalienbeständig), mit Kufen

	Aussenmasse	Ausführung	Volumen/Traglast
<b>25560</b>	800 x 1200 x 310 mm	ohne Einsatz	140 Liter
<b>25561</b>	800 x 1200 x 310 mm	mit verzinktem Rost	120 Liter / 1000 kg
<b>25562</b>	800 x 1200 x 310 mm	mit Kunststoff-Rost	120 Liter / 1000 kg

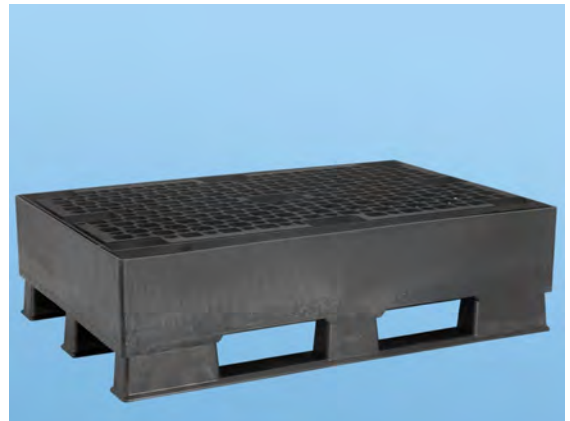

### Regalwannen

aus PE (weitgehend chemikalienbeständig), schwarz

	Aussenmasse	Ausführung	Volumen/Traglast
<b>25640</b>	990 x 595 x 90 mm	ohne Einsatz	30 Liter
<b>25641</b>	990 x 595 x 90 mm	mit verzinktem Rost	30 Liter / 100 kg
<b>25650</b>	1295 x 595 x 90 mm	ohne Einsatz	40 Liter
<b>25651</b>	1295 x 595 x 90 mm	mit verzinktem Rost	40 Liter / 200 kg



### Gitterbox-Einsatzwannen

aus ABS-RE (weitgehend chemikalienbeständig), schwarz

	Aussenmasse	Ausführung	Volumen/Traglast
<b>20900</b>	780 x 1180 x 145 mm	ohne Einsatz	120 Liter
<b>20901</b>	780 x 1180 x 145 mm	mit verzinktem Rost	105 Liter / 500 kg

Ohne Gitterrahmen/-box





### Universalschalen «Cindy»

aus PS, schlagfest, grau.

Aussenmasse:

<b>7400</b>	603 x 516 x 58 mm
<b>7402</b>	703 x 614 x 58 mm
<b>7404</b>	806 x 717 x 58 mm
<b>7406</b>	906 x 718 x 58 mm

<b>7408</b>	591 x 560 x 130 mm
<b>7410</b>	591 x 560 x 180 mm
<b>7412</b>	692 x 660 x 180 mm
<b>7414</b>	892 x 762 x 180 mm
<b>7416</b>	950 x 810 x 200 mm
<b>7418</b>	1150 x 960 x 180 mm

**schwarz**  
**schwarz**



### Auffangwannen

aus PP, beige, in fester geschweisster Ausführung, weitgehend chemikalienbeständig.

Aussenmasse:

<b>6620</b>	350 x 800 x 40 mm
<b>6622</b>	350 x 1200 x 40 mm
<b>6624</b>	500 x 1000 x 60 mm
<b>6626</b>	500 x 1500 x 60 mm

Weitere Grössen auf Anfrage.



### Grossformat-Schalen

aus PP, beige, in fester geschweisster Ausführung, weitgehend chemikalienbeständig.

Aussenmasse:

<b>6600</b>	700 x 600 x 120 mm
<b>6602</b>	800 x 650 x 120 mm
<b>6604</b>	900 x 750 x 120 mm
<b>6606</b>	1100 x 900 x 120 mm
<b>6608</b>	1250 x 1000 x 120 mm

Weitere Grössen sowie Spezialausführungen z.B. mit Armaturen auf Anfrage.



### Universal-Tröge

aus PE (Recycling) schwarz, mit Muschelgriff.

	Inhalt:	Aussenmasse:
<b>6592</b>	65 Liter	550 mm Ø ( <b>runde Form</b> ), 335 mm hoch
<b>6594</b>	65 Liter	780 x 400 x 305 mm
<b>6596</b>	90 Liter	780 x 475 x 305 mm



### Bekonmulden

aus PP, grau.

	Inhalt:	Aussenmasse:
<b>8012</b>	30 Liter	738 x 453 x 145 mm
<b>8014</b>	50 Liter	760 x 474 x 205 mm



### **neu** Mulden

aus ND-PE, natur.

	Inhalt:	Aussenmasse:
<b>8598</b>	12 Liter	320 x 440 x 150 mm
<b>8596</b>	25 Liter	610 x 440 x 150 mm
<b>6244</b>	40 Liter	720 x 480 x 185 mm



### Rechteckbehälter

aus ND-PE, natur, chemikalienbeständig, physiologisch unbedenklich.

<b>6204</b>	Aussenmasse: 500 x 500 x 720 mm Inhalt: <b>125 Liter</b> konisch, quadratisch, mit angespritzten Klappgriffen.
<b>6206</b>	<b>Deckel</b> zu Art.Nr. 6204
<b>6208</b>	Aussenmasse: 770 x 500 x 310 mm Inhalt: <b>85 Liter</b>
<b>6210</b>	Aussenmasse: 990 x 660 x 470 mm Inhalt: <b>200 Liter</b> mit Metallbügel und Griff. Diverse Farben.





### Tonnen rund

aus ND-PE, naturfarbig, robuste Ausführung, chemikalienbeständig und physiologisch unbedenklich.

	Inhalt:	Ø:	Höhe:
<b>6222</b>	50 Liter	420 mm	545 mm
<b>8574</b>	75 Liter	510 mm	545 mm
<b>8576</b>	110 Liter	510 mm	730 mm
<b>6224</b>	200 Liter	725 mm	670 mm

#### Deckel passend:

<b>6232</b>	zu 50 Liter-Tonne
<b>8578</b>	zu 75 und 110 Liter-Tonne
<b>6234</b>	zu 200 Liter-Tonne



### Transport- und Lagerbehälter

aus ND-PE, naturfarbig, robuste Ausführung, chemikalienbeständig und physiologisch unbedenklich. Transport mit Hubwagen oder Gabelstapler möglich.

	Inhalt:	Aussenmasse:
<b>6212</b>	210 Liter	800 x 600 x 680 mm
<b>6214</b>	400 Liter	940 x 730 x 830 mm

#### Deckel passend:

<b>6218</b>	zu 210 Liter-Behälter
<b>6220</b>	zu 400 Liter-Behälter

Die Deckel ermöglichen eine **rutschfeste Stapelung** der Behälter. Für **UV-beständige Behälter**: siehe folgenden Artikel.



### Vielzweck-Behälter

aus PE. Gleiche Ausführung wie vorgängig, jedoch **UV-beständig**. Einsetzbar z.B. als Regenwasser-Sammler.

	Inhalt:	Farbe:	Aussenmasse:
<b>6252</b>	210 Liter	grün	800 x 600 x 680 mm
<b>6253</b>	210 Liter	grau	800 x 600 x 680 mm
<b>6254</b>	400 Liter	grün	940 x 730 x 830 mm
<b>6255</b>	400 Liter	grau	940 x 730 x 830 mm

#### Deckel dazu, grün:

<b>6256</b>	zu 210 Liter
<b>6258</b>	zu 400 Liter

## Kehricht & Entsorgung

Abfallbehälter/-körbe/-eimer / Sackhalter  
Wäschebox / Allzweckbehälter / Container  
Kehrichtsäcke & diverse Beutel

### Papierkorb «LEGERE»

aus ND-PE, grau, Seitenwände durchbrochen.

**6552** 300 mm Ø 300 mm hoch



### Papierkorb «ECO»

aus ND-PE. Solide und preisgünstige Ausführung.

**Farben:** grau, weinrot.

**8051** 28 Liter 365 mm Ø 380 mm hoch



### Papierkörbe «ROBUSTO»

aus ND-PE, schlagfest, mit Wulstrand.

	Inhalt:	Ø:	Höhe:	Farben:
<b>7746</b>	18 Liter	315 mm	350 mm	grau, blau, schwarz, rot, gelb, grün
<b>7766</b>	30 Liter	350 mm	405 mm	grau, schwarz, blau
<b>7750</b>	45 Liter	390 mm	480 mm	grau, schwarz

### Papierkorb «ROBUSTO», schmale Form

aus PS, schlagfest.

**8626** 15 Liter 255 mm 400 mm schwarz





### Papierkörbe viereckig

aus ND-PE, in hellgrau oder weiss.

	Inhalt:	Aussenmasse:
<b>8053</b>	14 Liter	270 x 270 x 320 mm
<b>9404</b>	25 Liter	300 x 300 x 430 mm
<b>9406</b>	50 Liter	360 x 360 x 500 mm



### Abfallbehälter «Roll-Top»

aus PP, in schwarz, mit praktischem Roldeckel.

	Inhalt:	Ø:	Höhe:
<b>3074</b>	10 Liter	254 mm	338 mm
<b>3076</b>	25 Liter	340 mm	570 mm



### Abfallbehälter «Müll»

aus ND-PE, schwarz, mit Drehverschluss hellgrün.

	Inhalt:	Ø:	Höhe:
<b>6566</b>	30 Liter	375 mm	470 mm

Passend dazu: Kehrriechsäcke 30-35 Liter.



### Allzwecktonne

aus ND-PE, naturfarbig, schlagfest, Deckel rot mit Loch.

	Inhalt:	Ø:	Höhe:	Ausführung:
<b>8672</b>	36 Liter	360 mm	500 mm	Deckel inklusive
<b>8673</b>	Allzwecktonne einzeln, ohne			
<b>8674</b>	Deckel Deckel mit Loch einzeln			

**neu** **Treteimer «Mixed»**

aus **Metall**, weiss oder silber, mit Inneneimer:

**9399** 12 ltr. 240 mm Ø, 320 mm hoch



**neu** **Treteimer 6, 21 und 45 ltr.**

aus PE, weiss, solide Ausführung.

**6- und 21 ltr. mit Inneneimer zum herausnehmen**

Inhalt: Aussenmasse:

<b>2323</b>	6 Liter	220 x 230 x 290 mm
<b>2325</b>	21 Liter	335 x 340 x 410 mm
<b>2327</b>	45 Liter	330 x 270 x 600 mm



**neu** **Treteimer auf Rollen**

aus ND-PE, hellgrau, **fahrbar**, solide Ausführung.

Inhalt: Aussenmasse:

<b>2308</b>	110 Liter	480 x 560 x 920 mm
-------------	-----------	--------------------



**neu Treteimer «PASO»**

aus PP mit Metallic-Beschichtung.  
 Deckel und Fuss in schwarz.

	Inhalt:	Aussenmasse:	Farbe:
<b>7149</b>	6 Liter	230 x 230 x 295 mm	weiss oder silber
<b>7151</b>	20 Liter	293 x 266 x 457 mm	silber
<b>7153</b>	40 Liter	353 x 295 x 676 mm	silber
<b>7155</b>	50 Liter	440 x 290 x 670 mm	silber

**neu Schwingdeckel-Eimer «ITALIA»**

aus ND-PE, weiss.

	Inhalt:	Aussenmasse:
<b>9390</b>	15 Liter	270 x 270 x 450 mm
<b>9392</b>	25 Liter	300 x 300 x 560 mm
<b>9394</b>	50 Liter	360 x 360 x 650 mm

**neu Schwingdeckel-Eimer «CLASSIC»**

aus ND-PE, grau.

	Inhalt:	Aussenmasse:
<b>6510</b>	10 Liter	250 x 190 x 385 mm
<b>6512</b>	25 Liter	335 x 255 x 535 mm
<b>6514</b>	50 Liter	385 x 290 x 660 mm

**neu** **Kompost-Eimer**

aus PP, grün oder schwarz

Inhalt:

<b>7194</b>	5 Liter	210 x 200 x 180 mm
<b>7196</b>	7 Liter	260 x 208 x 250 mm
<b>7198</b>	9 Liter	230 x 255 x 289 mm

Farbe:

grün
schwarz
grün



**neu** **Viereck-Korb «Wäschebox»**

aus PE, anthrazit, mit Klappdeckel.

Aussenmasse:

<b>2321</b>	490 x 370 x 600 mm
-------------	--------------------



**Viereck-Behälter konisch**

aus ND-PE, schwarz.

Inhalt:

<b>8684</b>	40 Liter	Aussenmasse: 330 x 330 x 530 mm
-------------	----------	------------------------------------





### Allzweck-Behälter

aus ND-PE, grau, ohne

Deckel.

Inhalt: Aussenmasse:

**5116** 60 Liter 550 x 285 x 615 mm

**5118** 90 Liter 510 x 480 x 630 mm

**5122** **Deckel** zu Nr. 5116 **Deckel**

**5124** zu Nr. 5118



### Ochsner-Eimer

aus ND-PE, grau, solide Ausführung.

Inhalt: Ø: Höhe:

**9924** 22 Liter 340 mm 380 mm

**9926** 28 Liter 375 mm 435 mm



### **neu** Allzweck-Tonnen

aus ND-PE, mit stabilem Griff und Bügel/Drehmechanismus, um den Deckel sicher zu schliessen.

Inhalt: Ø: Höhe: Farbe:

**3061** 7 Liter 240 mm 290 mm silber-grau

**3063** 23 Liter 360 mm 420 mm silber-grau

**3065** 50 Liter 500 mm 550 mm silber-grau

**3067** 70 Liter 550 mm 605 mm grün



### Industrie-Behälter rund

aus ND-PE, schwarz, mit 2 Handgriffen.

Inhalt:            Ø:                    Höhe:

**8079**    50 Liter            445 mm            470 mm

**8081**    **Deckel** passend dazu



### **neu** Abfallbehälter 75 u. 100 Liter

Sehr robuste Behälter aus PE, schwarz. Seitliche Handgriffe.

Inhalt:            Ø:                    Höhe:

**8520**    75 Liter            480 mm            570 mm

**8522**    **Deckel** passend dazu

**8524**    100 Liter           520 mm            670 mm

**8526**    **Deckel** passend dazu



### Transport-Untersatz

Eine Seite passend zum 75, die andere passend zum 100 Liter Behälter. Je nach Bedarf müssen nur die Räder umgesteckt werden.

**8528**    passend zu 75 u. 100 Liter-Abfallbehälter

### **neu** Vielzweck-Behälter «ROBUSTO»

aus PP, anthrazit, sehr robust, mit 2 Handgriffen, unterschiedlich kombinierbar.

**3180**    Behälter 80 Liter ohne Deckel

Zubehör:

**3182**    Stülp-Deckel dazu

**3186**    Push-Deckel dazu

**3184**    Loch-Deckel dazu

**3188**    Roller dazu





### Allzweck-Bag

aus ND-PE-Gewebe. Leicht und bequem wie eine Tasche, robust und dauerhaft wie ein Behälter.

	Inhalt:	Ø:	Höhe:
<b>9322</b>	120 Liter	450 mm	760 mm
<b>9324</b>	270 Liter	670 mm	760 mm



### neu Tonnen rund

aus ND-PE, naturfarbig, robuste Ausführung, chemikalienbeständig und physiologisch unbedenklich.

	Inhalt:	Ø:	Höhe:
<b>6222</b>	50 Liter	420 mm	545 mm
<b>8574</b>	75 Liter	510 mm	545 mm
<b>8576</b>	110 Liter	510 mm	730 mm
<b>6224</b>	220 Liter	725 mm	670 mm

Deckel passend:

<b>6232</b>	zu 50 Liter-Tonne
<b>8578</b>	zu 75 und 110 Liter-Tonne
<b>6234</b>	zu 200 Liter-Tonne



### Kehricht-Sackhalter 110 Liter

aus ND-PE, grün oder schwarz - Boden offen.

Zum Entleeren, das Gehäuse nach oben abnehmen.

**9400** Ø-Oben : 450 mm, Ø-Unten: 550 mm, Höhe: 830 mm

**9412** Ersatzdeckel mit Klemmring

**9408** Fahrbarer Untersatz

### Kehricht-Sackständer

aus Stahlrohr, verzinkt, Deckel aus PS, mit Stülpscharnier.  
Einfache Selbstmontage.

**9721** für Kehrichtsäcke 60 Liter  
**9723** **Deckel** passend dazu

**9725** für Kehrichtsäcke 110 Liter  
**9727** **Deckel** passend dazu

### Sackboy

aus verzinktem Stahlrohr, mit Klappdeckel und robusten **Rädern**.

**9552** für Kehrichtsäcke 110 Liter



**neu** **Treterimer auf Rollen**

aus ND-PE, hellgrau, **fahrbar**, solide Ausführung.

Inhalt: Aussenmasse:

**2308** 110 Liter 480 x 560 x 920 mm



**Übersicht** ‹Kehrichteimer und dazu passende  
Säcke› am Ende des Kapitels.



### Abfallbehälter für Aussenmontage

inkl. Montageplatte für die Befestigung an Masten und Wänden.  
 Deckel mit Verriegelung (inkl. Dreikant-Steckschlüssel).  
 Farben: grün, orange

- 9713** Inhalt: 50 ltr.  
 Aussenmasse: 755 x 345x 435 mm



### Abfall-Container in verschiedenen Grössen und Farben

- 9941** Inhalt: 140 ltr. Aussenmasse: 540x480x1075 mm  
**9698** Inhalt: 240 ltr. Aussenmasse: 700x580x1050 mm  
**9932** Inhalt: 360 ltr. Aussenmasse: 870x630x1130 mm

#### Zubehör:

- 1700** Manschette montiert für PET-Einwurf für 140/240/360 ltr.  
**1702** Sackhalterung für 140/240/360 ltr. Container  
**1708** Fusspedal (nur für 240 ltr.-Container erhältlich)

- 9733** Inhalt: 120 ltr. mit montiertem Fusspedal



### Gross-Container

in verschiedenen Grössen und Farben

- 9943** Inhalt: 660 ltr.  
 Aussenmasse: 1330x800x1200 mm  
**9934** Inhalt: 770 ltr.  
 Aussenmasse: 1360x800x1340 mm

#### Zubehör:

- 1712** Manschette montiert für PET-Einwurf für 660/770 ltr. Container  
**1714** Fusspedal zu 660/770 ltr. Container

### Einlagebeutel für Container/Aktenvernichter

aus Polyäthylen, natur oder grau.

	für Behälter:	Masse:	Ausführung:	Kartoninhalt:
<b>4005</b>	120 Liter und Aktenvernichter	600 x (2 x 250) x 1200 mm	natur	100 Beutel
<b>4007</b>	120 Liter und Aktenvernichter	600 x (2 x 250) x 1200 mm	grau	100 Beutel
<b>9715</b>	330 Liter	800 x (2 x 250) x 1400 mm	natur	100 Beutel
<b>9810</b>	800 Liter	1150 x (2 x 370) x 1500 mm	grau	50 Beutel
<b>9808</b>	800 Liter	1150 x (2 x 370) x 1500 mm	natur	50 Beutel



### Einlagebeutel ‹Standard-Ausführung›

aus Polyäthylen, natur.

	Inhalt:	Masse:	Rollen zu:
<b>9940</b>	35 Liter	275 x (2 x 135) x 600 mm	30 Beutel
<b>9942</b>	55 Liter	300 x (2 x 150) x 770 mm	20 Beutel
<b>8448</b>	70 Liter	620 x 930 mm	25 Beutel



### Einlagebeutel ‹stärkere Ausführung›

aus Polyäthylen, natur.

	Inhalt:	Masse:	Rollen zu:
<b>8444</b>	35 Liter	275 x (2 x 135) x 600 mm	30 Beutel
<b>8446</b>	55 Liter	330 x (2 x 140) x 780 mm	25 Beutel
<b>9944</b>	70 Liter	350 x (2 x 130) x 930 mm	Beutel lose
<b>4021</b>	110 Liter	350 x (2 x 175) x 1100 mm	10 Beutel
<b>8451</b>	130 Liter	860 x 1100 mm	Beutel lose



### Schwergutsäcke

aus Polyäthylen, grau, extra reissfest.

	Inhalt:	Masse:	Stärke:	Kartoninhalt:
<b>4013</b>	120 Liter	900 x 1200 mm	0,07 mm	100 Beutel
<b>4015</b>	250 Liter	520 x (2 x 235) x 1200 mm	0,075 mm	50 Beutel
<b>4017</b>	350 Liter	660 x (2 x 305) x 1400 mm	0,10 mm	50 Beutel



### Profi-Bag Super-Strong, ca. 50 Liter

hochreissfester Gewebesack zum Transport und Lagerung von schweren Gütern. Ideal für den Bau.

<b>9960</b>	600 x 1050 mm Traglast: ca. 50 kg Set zu 3 Bags
-------------	---





### Kehricht-Strassensäcke «Quickbag» mit OKS-Signet

aus PE, grau, mit Zugband. Mit OKS-Signet, d.h. für die öffentliche Kehrichtabfuhr geeignet.

	Inhalt:	Masse:	Rollen zu:	Kartoninhalt:
<b>9549</b>	35 Liter	555 x 600 mm	20 Beutel	20 Rollen
<b>9551</b>	60 Liter	555 x 860 mm	10 Beutel	20 Rollen
<b>9553</b>	110 Liter	700 x 1030 mm	10 Beutel	20 Rollen



### Kehricht-Strassensäcke mit OKS-Signet

aus PE, grau, mit Verschlussband. Mit OKS-Signet, d.h. für die öffentliche Kehrichtabfuhr geeignet.

	Inhalt:	Masse:	Rollen zu:	Kartoninhalt:
<b>9800</b>	35 Liter	280 x (2 x 135) x 700 mm	20 Beutel	20 Rollen
<b>9802</b>	60 Liter	280 x (2 x 135) x 950 mm	10 Beutel	20 Rollen
<b>9804</b>	110 Liter	350 x (2 x 175) x 1100 mm	10 Beutel	20 Rollen



### Kehricht-Säcke ohne OKS-Signet

aus PE, grau, mit Verschlussband. Ohne OKS-Signet, d.h. diese Beutel sind nicht für die öffentliche Kehrichtabfuhr zugelassen.

	Inhalt:	Masse:	Rollen zu:	Kartoninhalt:
<b>4025</b>	15 Liter	250 x (2 x 70) x 520 mm	50 Beutel	25 Rollen
<b>9541</b>	35 Liter	280 x (2 x 135) x 700 mm	20 Beutel	20 Rollen
<b>9545</b>	60 Liter	280 x (2 x 135) x 950 mm	10 Beutel	24 Rollen
<b>9543</b>	110 Liter	350 x (2 x 175) x 1100 mm	10 Beutel	12 Rollen
<b>9806</b>	200 Liter	500 x (2 x 150) x 1400 mm	Beutel lose	100 Beutel
<b>4009</b>	300 Liter	500 x (2 x 200) x 1500 mm	Beutel lose	100 Beutel

### Wäsche- und Abfallbeutel farbig

Diese Beutel eignen sich nicht für die öffentliche Kehrichtabfuhr.

Masse: 470 x (2 x 65) x 1200 mm

	Inhalt:	Farbe:	Rolle zu:	Kartoninhalt:
<b>9521</b>	120 Liter	<b>grün</b>	20 Beutel	12 Rollen
<b>9523</b>	120 Liter	<b>rot</b>	20 Beutel	12 Rollen
<b>9525</b>	120 Liter	<b>gelb</b>	20 Beutel	12 Rollen
<b>9527</b>	120 Liter	<b>blau</b>	20 Beutel	12 Rollen
<b>9531</b>	120 Liter	<b>weiss</b>	20 Beutel	12 Rollen

Andere Farben auf Anfrage.



### Harassen-Einlagebeutel

aus HD-PE, natur.

Passend zu Holz- und Kunststoffharassen  
 in den Grössen: 600 x 400 mm, bis Höhe 500 mm.

	Inhalt:	Masse:	Kartoninhalt:
<b>8438</b>	100 Liter	600/400 x 700 mm	500 Beutel (lose)



### Klebestreifen-Beutel

aus PE, weiss.

Der Mini-Abfall-Beutel für jeden Arbeits- oder Pflegeort. Der Beutel **klebt ohne Rückstände** auf allen glatten Flächen.

	Masse:	Kartoninhalt:
<b>9622</b>	200 x 300 mm (plus 50 mm Klebelasche)	1000 Stück



### Hygienebeutel

aus PE, diskreter lilafarbener Bindenbeutel.

	Masse:	Kartoninhalt:
<b>9620</b>	180 x 330 mm	2000 Stück, geblockt à 50 Beutel







## Display & Büro

Einstecktaschen/Ausweis u. Namensschilder  
Wandfächer/Prospektständer/  
Plakattaschen/ Steller/Schubladensysteme/  
Büromaterial/

### **neu** Stecketuis

aus PP, natur, 0,19 mm, Öffnung oben. Ideal als Ausweishülle etc.

	Format:	Masse:
0620	A4	217 x 303 mm
0622	A5	157 x 218 mm
0624	A6	116 x 155 mm
0626	A7	85 x 110 mm
0628	A8 (Kreditkartenformat)	54 x 86 mm



### **neu** Doppoletuis

aus PP, natur, 0,19 mm, Öffnung seitlich innen.

	Format:
0610	A4 (2 x A4)
0612	A5 (2 x A5)
0614	A6 (2 x A6)



### **neu** RFID-Stecketui/Schutzhülle

0640 für z.B. Pass, schwarz, mit Aufdruck  
«Weltkarte» Grösse: 2 x [95 x 130 mm]

### **neu** Etuis mit Loch und Klappe

aus transparenter Folie, Öffnung oben.

	Format:	Masse:
0466	A4	220 x 315 mm
0465	A5	160 x 230 mm
0464	A6	115 x 165 mm



**neu Namensschilder**

aus PVC-Folie:

- 0419** 60 x 90 mm mit Kombi-Klemme  
**0421** 60 x 90 mm mit Ansteck-Clip

aus Textil, zum Beschreiben/Bedrucken und Aufkleben:

- 0660** 40 x 75 mm Karton zu 240 Stück

**neu Ausweishalter**

für Security-Pass und ID-Cards, 60 x 90 mm:

- 0425** Einsteckhülle aus PVC-Folie an ausziehbarem «Rollo-Clip»  
**0650** Hartbox aus Hartkunststoff  
**0652** Textil-Umhängeband passend zu Art. 0650

**Einstecktaschen selbstklebend**

selbstklebende, transparente Vinyltaschen mit permanentem Acrylkleber. Für alle Einsatzgebiete wo eine dauerhafte, geschützte und sichtbare Beschriftung erforderlich ist.

Format: Aussenmasse:

- |             |       |                   |
|-------------|-------|-------------------|
| <b>0485</b> | längs | 60 x 95 mm        |
| <b>0487</b> | quer  | 95 x 60 mm        |
| <b>0489</b> | quer  | 105 x 60 mm       |
| <b>0497</b> | längs | 115 x 158 mm (A6) |
| <b>0499</b> | längs | 158 x 218 mm (A5) |
| <b>0500</b> | längs | 220 x 305 mm (A4) |

**Schreibplatte**

transparent, mit aufgenieteter Klemm-Mechanik und integriertem Aufhängeloch.

- 1138** Format A4 hoch (235 x 330 mm)

**neu Klebbare Sichttasche mit Magnetrahmen**

aus strapazierfähiger Kunststoff-Folie.

 Sie positionieren Ihre Informationen schnell hinter der aufklappbaren sowie **magnetisch haftenden** Folie. Einfach wieder auszuwechseln. **Rückseite** mit vollflächiger **Selbstklebefolie** (leicht entfernbar), für Fenster, Türen etc.

Format: Rahmen-Farbe:

- 0444** A4 **silber** (weitere Farben auf Anfrage)

### Schemataschen-Halter

aus Polystyrol, grau, **selbstklebend**.

<b>0360</b>	für <b>A5</b>	148 x 250 mm	Fülltiefe: 18 mm
<b>0361</b>	für <b>A4</b>	195 x 357 mm	Fülltiefe: 18 mm



### Murama-Wandfächer

aus PS, transparent, schlagfest, formschöne und bedienungsfreundliche Ausführung. Fassungsvermögen ca. 150 Blatt.

Format:

<b>0146</b>	<b>A4</b> hoch
<b>0147</b>	<b>A4</b> quer
<b>1130</b>	<b>A5</b> hoch



### Info- und Präsentations-Folder

für Format **A4**.

Stabiler, schwenkbarer Dokumentenhalter mit 10 Sichttaschen und stufenlos verstellbaren Beschriftungsreitern.

<b>7768</b>	Sockelmass: 200 x 300 mm
<b>7770</b>	Gleiche Ausführung wie oben beschrieben, jedoch für <b>Wandmontage</b>



**neu** **Prospektständer A4 quer**

aus PS, transparent.

Zum Aufstellen oder für Wandmontage (inkl. Befestigungsmaterial).

<b>0440</b>	Format <b>A4</b>
-------------	------------------



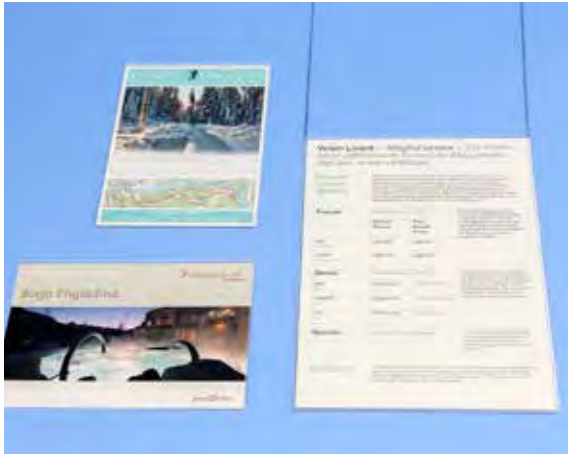

### Plakattaschen

aus Hartplastik, farblos, entspiegelt (antireflex), für Wandbefestigung oder freihängend, beidseitig verwendbar.

	Inhaltsgrösse:	Ausführung:
<b>0252</b>	148 x 210 mm (A5)	Hochformat
<b>0253</b>	210 x 148 mm (A5)	Querformat
<b>0254</b>	210 x 297 mm (A4)	Hochformat
<b>0255</b>	297 x 210 mm (A4)	Querformat
<b>0256</b>	297 x 420 mm (A3)	Hochformat
<b>0257</b>	420 x 297 mm (A3)	Querformat



### Plakathalter

aus Acrylglas, glasklar, für Wandbefestigung oder freihängend, beidseitig verwendbar, mit 2 Aufhängeclips.

	Inhaltsgrösse:	Ausführung:
<b>0200</b>	148 x 210 mm (A5)	Hochformat
<b>0201</b>	210 x 148 mm (A5)	Querformat
<b>0202</b>	210 x 297 mm (A4)	Hochformat
<b>0203</b>	297 x 210 mm (A4)	Querformat
<b>0220</b>	297 x 420 mm (A3)	Hochformat
<b>0221</b>	420 x 297 mm (A3)	Querformat



### neu Plakattaschen für Wandmontage

aus Acrylglas, glasklar, mit kurzem Überstand und 2 Bohrungen zur Befestigung.

<b>0263</b>	für A4 hoch
<b>0264</b>	für A4 quer
<b>0265</b>	für A5 hoch
<b>0266</b>	für A5 quer



### Wand-Prospekthalter

Rückwand grau oder schwarz. Fächer aus Polystyrol, transparent. Fülltiefe pro Fach: 20 mm.

<b>7774</b>	für A4 hoch Gesamtmass: 285 x 655 mm mit 4 Fächern
-------------	--

### Pultsteller

aus Hartfolie, farblos. Verwendbar als Namensschilder bei Kongressen, Sitzungen, Ausstellungen.

	Masse:	Format:
<b>0320</b>	60 x 60 x 100 mm	-
<b>0321</b>	74 x 74 x 210 mm	-
<b>0322</b>	105 x 105 x 148 mm	<b>A5</b>

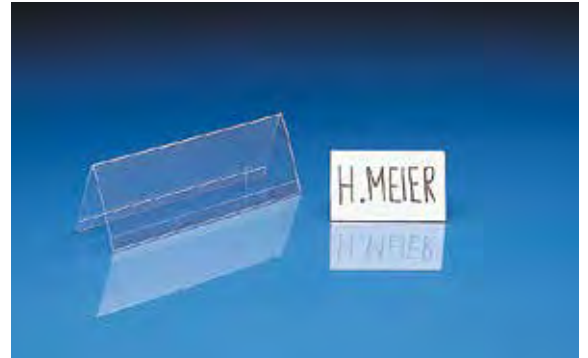

### Tischreiter

aus Acrylglas, glasklar.

	Masse:	für Papier-Einlage (ungefalzt):
<b>0040</b>	74 x 53/ 53 mm	74 x 105 mm ( <b>A7</b> )
<b>0042</b>	105 x 74/ 74 mm	105 x 148 mm ( <b>A6</b> )
<b>0044</b>	148 x 105/105 mm	148 x 210 mm ( <b>A5</b> )
<b>0047</b>	297 x 105/105 mm	297 x 210 mm ( <b>A4</b> )



### Kartenhalter

aus Acrylglas, glasklar.

	Länge:	Höhe:	Einstecktiefe:
<b>0020</b>	80 mm	40 mm	20 mm



### Universalsteller

aus Acrylglas, glasklar. Flacher Fuss mit Aufkantung.

	Breite:	Höhe:	Fuss:
<b>0260</b>	60 mm	180 mm	20 mm
<b>0270</b>	80 mm	180 mm	65 mm
<b>0271</b>	60 mm	130 mm	40 mm
<b>0275</b>	148 mm	210 mm	40 mm



### **neu** Büchersteller

aus Acrylglas, glasklar.

	Breite:	Höhe:	Fuss:
<b>0269</b>	50 mm	200 mm	30 mm
<b>0251</b>	100 mm	160 mm	60 mm





### Preissteller

aus Hartfolie, farblos, antireflex, Stärke = 0,6 mm.  
Tischmodell einseitig verwendbar.

	Inhaltsgrösse:	Ausrichtung:
<b>0204</b>	52 x 37 mm (A9)	Querformat
<b>0205</b>	37 x 52 mm (A9)	Hochformat
<b>0206</b>	74 x 52 mm (A8)	Querformat
<b>0207</b>	52 x 74 mm (A8)	Hochformat
<b>0208</b>	105 x 74 mm (A7)	Querformat
<b>0209</b>	74 x 105 mm (A7)	Hochformat
<b>0210</b>	148 x 105 mm (A6)	Querformat
<b>0211</b>	105 x 148 mm (A6)	Hochformat



### Fotosteller

aus Acrylglas, glasklar.

	Inhaltsgrösse:	Ausrichtung:	Ausführung:
<b>0100</b>	45 x 50 mm	Hochformat	-
<b>0119</b>	52 x 74 mm (A8)	Hochformat	-
<b>0120</b>	74 x 105 mm (A7)	Hochformat	-
<b>0121</b>	105 x 148 mm (A6)	Hochformat	-
<b>0122</b>	148 x 210 mm (A5)	Hochformat	-
<b>0123</b>	210 x 297 mm (A4)	Hochformat	-
<b>0280</b>	210 x 297 mm (A4)	Hochformat	mit Visitenkartenhalterung
<b>0124</b>	297 x 420 mm (A3)	Hochformat	-
<b>0101</b>	90 x 50 mm	Querformat	-
<b>0130</b>	74 x 52 mm (A8)	Querformat	-
<b>0131</b>	105 x 74 mm (A7)	Querformat	-
<b>0132</b>	148 x 105 mm (A6)	Querformat	-
<b>0133</b>	210 x 148 mm (A5)	Querformat	-
<b>0134</b>	297 x 210 mm (A4)	Querformat	-
<b>0281</b>	297 x 210 mm (A4)	Querformat	mit Visitenkartenhalterung
<b>0135</b>	420 x 297 mm (A3)	Querformat	mit Visitenkartenhalterung -



### Tischkartenhalter

aus Acrylglas, glasklar.

	Inhaltsgrösse:	Ausrichtung:
<b>0062</b>	105 x 148 mm (A6)	Hochformat
<b>0064</b>	148 x 210 mm (A5)	Hochformat
<b>0065</b>	210 x 148 mm (A5)	Querformat
<b>0066</b>	210 x 297 mm (A4)	Hochformat



### Tisch-Aufsteller «Eco»

aus Acrylglas, glasklar, Tischmodell für Einzelblatt-Einschub.

<b>0244</b>	für A5 hoch	L-Form
<b>0245</b>	für A4 hoch	L-Form
<b>0246</b>	für A5 hoch	T-Form
<b>0247</b>	für A4 hoch	T-Form

### Visitenkartenhalter

aus Polystyrol-Spritzguss, transparent.  
 Grösse der Visitenkarten: max. 90 x 60 mm.

	Modell:	Anzahl Fächer:	Fachinhalt:	Stellerhöhe: (Rückwand)
<b>0314</b>	Tischmodell hoch	1	56 x 18 mm	70 mm
<b>0315</b>	Tischmodell quer	1	93 x 18 mm	50 mm
<b>0317</b>	Wandmodell quer	1	93 x 18 mm	30 mm
<b>0316</b>	Tischmodell quer (Treppenförmig)	4	93 x 18 mm	95 mm

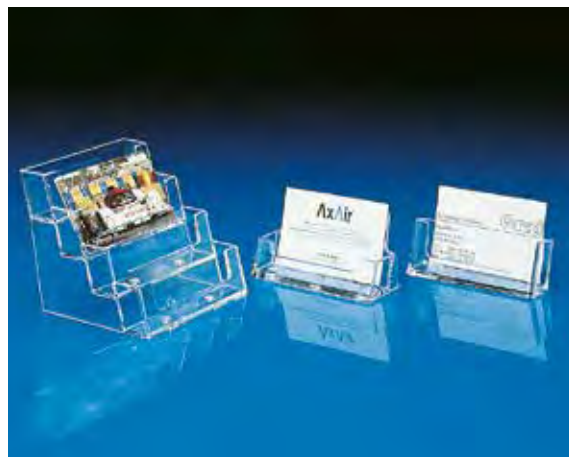

### Prospektsteller für Tisch- und Wandmontage

aus Polystyrol-Spritzguss, farblos, mit Stellfuss zum Einstecken.

	Prospektgrösse:	Format:	Fachinhalt:	Stellerhöhe:
<b>0347</b>	105 x 210 mm	<b>A6/A5</b> hoch	32 mm	145 mm
<b>0348</b>	148 x 210 mm	<b>A5</b> hoch	32 mm	185 mm
<b>0276</b>	148 x 105 mm	<b>A6</b> quer	40 mm	130 mm
<b>0349</b>	210 x 297 mm	<b>A4</b> hoch	32 mm	240 mm



### Prospekthalter

aus Acrylglas, glasklar, für Wandmontage, vorgebohrt.

	Prospektgrösse:	Format:	Fachinhalt:
<b>0380</b>	105 x 210 mm	<b>A6/A5</b> hoch	40 mm
<b>0382</b>	148 x 210 mm	<b>A5</b> hoch	40 mm
<b>0335</b>	210 x 148 mm	<b>A5</b> quer	40 mm
<b>0383</b>	210 x 297 mm	<b>A4</b> hoch	40 mm



### Prospektsteller <Classic>

aus Polystyrol-Spritzguss, farblos, Tischmodell.

	Prospektgrösse:	Format:	Fächer:	Fachinhalt:	Höhe:
<b>0311</b>	148 x 210 mm	<b>A5</b> hoch	1	32 mm	215 mm
<b>0312</b>	210 x 297 mm	<b>A4</b> hoch	1	30 mm	250 mm





### Prospektsteller «Trend»

aus Acrylglas, glasklar.

	Prospektgrösse:	Format:	Fachinhalt:	Höhe:
<b>0304</b>	105 x 210 mm	<b>A6/A5</b> hoch	30 mm	160 mm
<b>0336</b>	210 x 105 mm	<b>A6/A5</b> quer	30 mm	90 mm
<b>0302</b>	148 x 210 mm	<b>A5</b> hoch	30 mm	160 mm



### Prospektsteller gestuft

aus Polystyrol-Spritzguss, farblos, Tischmodell.

	Prospektgrösse:	Format:	Fächer:	Fachinhalt:	Höhe:
<b>0323</b>	105 x 210 mm	<b>A6/A5</b> hoch	4	32 mm	260 mm
<b>0326</b>	148 x 210 mm	<b>A5</b> hoch	4	32 mm	260 mm
<b>0327</b>	210 x 297 mm	<b>A4</b> hoch	3	32 mm	340 mm
<b>0334</b>	210 x 297 mm	<b>A4</b> hoch	4	32 mm	340 mm
<b>0333</b>	297 x 210 mm	<b>A4</b> quer	4	32 mm	340 mm

Auch für US-Prospektformate geeignet.

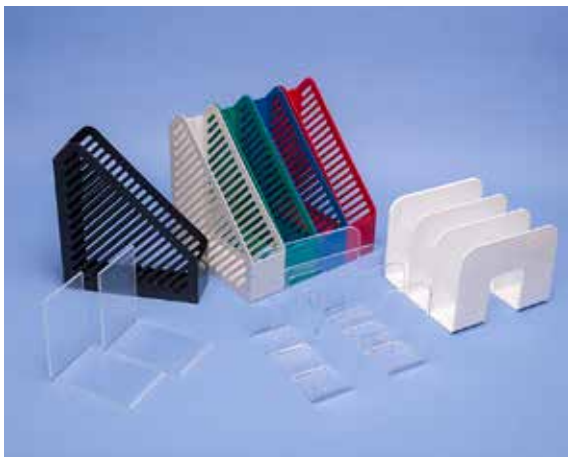

### Buchstützen

aus Acrylglas, transparent.

**0141** Grösse: 150 / 150 x 100 mm

### Katalog-Gestell

aus PS, schlagfest, 3-teilig.

**0144** Aussenmasse: 210 x 215 x 165 mm, in transparent oder weiss

### Zeitschriften-Boxen

aus PS, schlagfest, robuste formschöne Ausführung.

**0152** für Format **A4**, in schwarz, grau, blau, rot oder grün

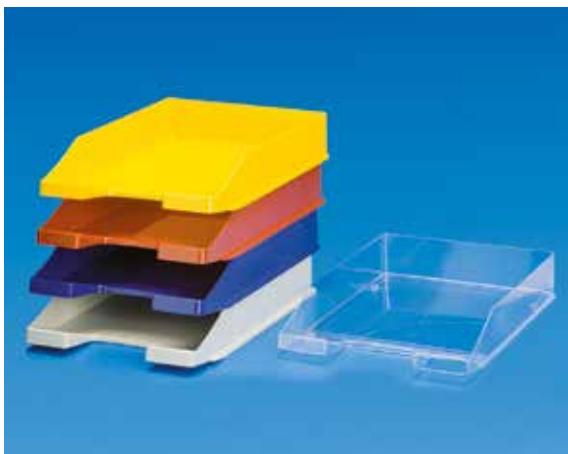

### Briefkörbe

aus PS, schlagfest, stapelbar:

**0145** für **A4**  
Farben: blau, rot, grün, weiss, schwarz, gelb, grau, transparent

**0184** für **A4 quer** (360 x 270 x 70 mm)  
Farben: blau oder schwarz



**neu** **Textmarker STABILO**

- |      |                    |      |                      |
|------|--------------------|------|----------------------|
| 0390 | Farbe: <b>gelb</b> | 0394 | Farbe: <b>orange</b> |
| 0392 | Farbe: <b>grün</b> | 0396 | Farbe: <b>pink</b>   |

**neu** **Permanent-Marker EDDING 3000**

Strichbreite: 1,5 - 3 mm, wasserfest.

- |      |                       |      |                   |
|------|-----------------------|------|-------------------|
| 0370 | Farbe: <b>blau</b>    | 0372 | Farbe: <b>rot</b> |
| 0374 | Farbe: <b>schwarz</b> |      |                   |

**neu** **Haftzettel und Klebprodukte TESA**

- 1552** Haftzettel TESA ideal als Haft-Notizen, ohne Kleberückstände.  
 Grösse: **75 x 75 mm**, gelb  
 400 Stk./Block
- 1554** Markierzettel TESA ideal zum Markieren.  
 Grösse: **20 x 50 mm**,  
 transparent mit 4 verschieden  
 farbigen Enden 4 x 40 Stk./Block
- 1556** **Klebestempel** mit 1100 Klebepunkten ideal für Papier, Fotos etc.  
**1565** Tesa **Tischabroller** «OFFICE» (inkl. Klebeband)  
**1567** **Klebeband** zu Tischabroller «OFFICE», 33 Lfm., transparent



**Versand- und Lagerhülsen «Gewindepack»**

aus PP, matt-transparent. Durch einfaches Verschrauben der beiden Hülseanteile verschliessbar. Ideal auch für Postversand.

Der Einsatzbereich dieser Hülsen reicht von der werbewirksamen Warenpräsentation langformatiger Produkte bis zur Versandverpackung von Mailings.

	für Grösse:	Innen-Ø:	Länge:	Stück/Karton:
<b>9624</b>	<b>A4</b>	45 mm	220 mm	170
<b>9608</b>	<b>A4</b>	65 mm	220 mm	82
<b>9626</b>	<b>A3</b>	55 mm	320 mm	81
<b>9628</b>	<b>A2</b>	55 mm	440 mm	56
<b>9630</b>	<b>A1</b>	65 mm	620 mm	28
<b>9632</b>	<b>A0</b>	65 mm	880 mm	20

Verlängerungs-Zwischenstück: -

<b>9674</b>	65 mm	370 mm	46
-------------	-------	--------	----

Weitere Dimensionen auf Anfrage.



**Transport- und Versandhülsen «Variopack»**

aus PE, schwarz. Mit längsverstellbarem, abnehmbarem Tragegurt und schraubbarer Verschlusskappe.

Variopack schützt Ihre wertvollen Unterlagen vor Knitterfalten und Feuchtigkeit. Ob Sie Zeichnungen, Plakate oder Präsentations-Charts transportieren, immer die ideale Verpackung.

- |             |         |                    |                              |
|-------------|---------|--------------------|------------------------------|
| <b>9457</b> | 80 mm Ø | 600 – 1000 mm lang | (variable Rasterverstellung) |
| <b>9466</b> | 80 mm Ø | 800 – 1200 mm lang | (variable Rasterverstellung) |





### Styroval-Schubladensysteme <MIDI>

Farbe: grau. Grösse: 246 x 335 x 200 mm.

- 7713 mit **3 geschlossenen** Schubladen
- 7715 mit **3 offenen** Schubladen
- 7717 mit **6 offenen** Schubladen



### Styroval-Schubladensysteme <MAXI>

Farbe: grau. Grösse: 246 x 335 x 323 mm.

- 7719 mit **5 geschlossenen** Schubladen
- 7721 mit **5 offenen** Schubladen
- 7723 mit **10 offenen** Schubladen

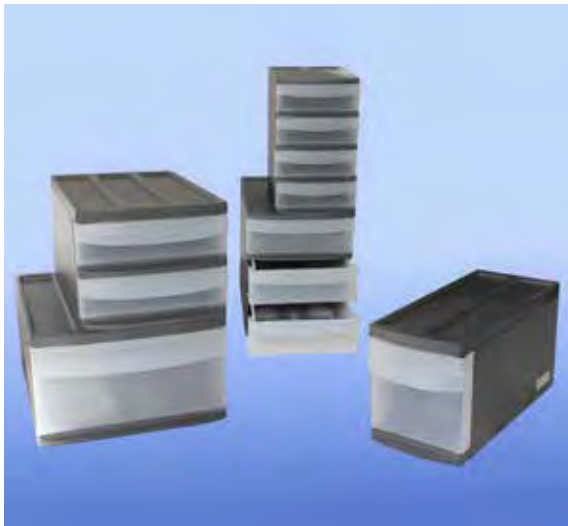

### Schubladen-Frontboxen

aus PP, Gehäuse grau, Schubladen transparent, stapelbar, Schubladen mit Anschlag.

- 7158 196 x 141 x 233 mm (4 Schubladen)
- 7160 265 x 192 x 233 mm (3 Schubladen)

aus PP, Gehäuse grau, Schubladen transparent, stapelbar, durch die gleichen Behälter als System-Mix zusammenstellbar.

- 7150 395 x 170 x 203 mm
- 7152 395 x 255 x 203 mm
- 7154 395 x 255 x 203 mm (2 Schubladen)
- 7156 395 x 340 x 203 mm



### **neu** Schubladensysteme <Timeless>

Farbe: anthrazit. Grösse: 385 x 285 x 305 mm.

- 7180 mit **5 geschlossenen** Schubladen **A4**
- 7182 mit **10 geschlossenen** Schubladen **A4**



### Bürostuhl-Rollschutz

aus Polycarbonat, transparent.

Schützt zuverlässig Teppich-, Parkett- und Kunststoffböden. Die nur 2 mm dicke Rollschutzplatte ist schlag-, stoss- und bruchfest.

- 0149 1020 x 1525 mm
- 0182 1525 x 2050 mm

Weitere Abmessungen auf Anfrage.

## Gastro & Diverses

Traiteur-Schalen/Portionenbecher/  
 Tragtaschen Einweg- & Mehrweg-Geschirr  
 Alternativen zu Kunststoff  
 Plattenmaterial aus div. Kunststoffen

### Auslageplatten

aus Melamin, weiss, kochwasserfest (+120° C).

<b>8710</b>	190 x 150 x 17 mm
<b>8712</b>	240 x 180 x 17 mm
<b>8714</b>	300 x 150 x 17 mm
<b>8716</b>	270 x 210 x 17 mm
<b>8718</b>	300 x 190 x 17 mm
<b>8720</b>	360 x 240 x 17 mm
<b>8722</b>	420 x 280 x 17 mm



### Auslageschalen

aus Melamin, weiss, kochwasserfest (+120° C).

<b>8724</b>	190 x 150 x 40 mm
<b>8726</b>	290 x 160 x 35 mm
<b>8728</b>	350 x 250 x 40 mm
<b>8730</b>	420 x 280 x 60 mm
<b>8732</b>	290 x 160 x 60 mm
<b>8734</b>	300 x 190 x 80 mm
<b>8736</b>	340 x 250 x 100 mm
<b>8738</b>	420 x 280 x 100 mm



### **neu** Schalen «Gastro-Norm»

aus PP, weiss, Deckel aus PC transparent.

	Aussenmasse:	Inhalt:
<b>8246</b>	176 x 108 x 100 mm	0,9 Liter
<b>8253</b>	Deckel dazu	
<b>8248</b>	176 x 162 x 100 mm	1,6 Liter
<b>8249</b>	176 x 162 x 150 mm	2,25 Liter
<b>8250</b>	Deckel dazu	
<b>8201</b>	325 x 176 x 100 mm	3,75 Liter
<b>8203</b>	325 x 176 x 150 mm	5,5 Liter
<b>8205</b>	Deckel dazu	
<b>8207</b>	325 x 265 x 100 mm	6,0 Liter
<b>8209</b>	325 x 265 x 150 mm	9,25 Liter
<b>8251</b>	325 x 265 x 200 mm	12,25 Liter
<b>8211</b>	Deckel dazu	
<b>8213</b>	530 x 325 x 100 mm	13,5 Liter
<b>8215</b>	530 x 325 x 150 mm	20,5 Liter
<b>8252</b>	530 x 325 x 200 mm	27,2 Liter
<b>8217</b>	Deckel dazu	



## Einweg-Geschirr

Nur in ganzen Kartons lieferbar



		Inhalt:	Material:	Farbe:	Kartoninhalt:
4829	Medizin- und Probebecher	0,3 dl	PP	natur, gelb, rot, blau	3750 Stück
2274	Weinglas	1 dl	PP	natur	1000 Stück
5616	Trinkglas <TREND> ■	1 dl	PS	transparent	1000 Stück
5618	Trinkglas <TREND>	2 dl	PS	transparent	1000 Stück
5620	Trinkglas <TREND>	3 dl	PS	transparent	1000 Stück

■ **Lieferfrist: ca. 2 Wochen**



**neu**

		Inhalt:	Material:	Farbe:	Kartoninhalt:
4854	Trinkbecher	2 dl	PP*	natur	3000 Stück
4856	Trinkbecher ■	3 dl	PP*	natur	1600 Stück
4858	Trinkbecher ■	5 dl	PP*	natur	800 Stück

\* nicht splitternd

■ **Lieferfrist: ca. 2 Wochen**



**neu**

		Inhalt:	Farbe:	Kartoninhalt:
9629	Sektglas ■	1,0 dl	glasklar	100 Stück
4901	Weisswein-Glas ■	1,5 dl	glasklar	600 Stück
4903	Rotwein-Glas ■	2,0 dl	glasklar	450 Stück
4850	Coupe-/Dessertschale ■	-	glasklar	500 Stück
4848	Sorbet-/Café-Fertig Glas ■	2,0 dl	glasklar	160 Stück
4874	Longdrink-Glas ■	2,7 dl	glasklar	600 Stück

■ **Lieferfrist: ca. 2 Wochen**



		Inhalt:	Farbe:	Kartoninhalt:
4852	Thermobecher aus Styropor ■	2,0 dl	weiss	1000 Stück
4800	Automatenbecher	1,8 dl	weiss	3000 Stück
4802	Automatenbecher	2,0 dl*	weiss	2000 Stück
4824	Heissgetränke-Becher	1,8 dl	braun	3000 Stück

\* geeicht

■ **Lieferfrist: ca. 2 Wochen**



		Inhalt:	Farbe:	Kartoninhalt:
9946	Kaffeetasse ■	1,6 dl	braun-weiss	800 Stück
4806	Einsatzbecher	1,5 dl	weiss	3500 Stück
9950	Becherhalter zu Art. 4806		braun	50 Stück
5630	Kaffeerührstäbchen Dispenser mit 2'000 Stück		weiss	6 Stück

■ **Lieferfrist: ca. 2 Wochen**

## Nur in ganzen Kartons lieferbar

### neu Pappbecher:

		Inhalt:	Farbe:	Kartoninhalt:
5624	Espresso-Becher	1,2 dl	schwarz	1620 Stück
5626	Kaffee-Becher	2,4 dl	schwarz	800 Stück



### Teller / Schalen:

		Masse / Inhalt:	Farbe:	Kartoninhalt:
4808	Teller tief	22 cm Ø	weiss	1000 Stück
4810	Suppenschale	5 dl ■	weiss	1000 Stück
4812	Salat / Pommes-Schale	3 dl ■	weiss	2000 Stück
4828	Teller aus Karton	13 x 20 cm	weiss	1000 Stück

■ **Lieferfrist: ca. 2 Wochen**



### neu Hervorragende Stabilität, gut stapelbar, ideal für Stehapéros:

		Masse:	Farbe:	Pack à:
4913	Party-Tablett (Halterung*)	210 x 210 mm	transparent	10 Stück
4917	Teller klein	140 x 140 mm	schwarz	24 Stück
4915	Teller mittel	210 x 210 mm	schwarz	12 Stück
4919	Teller gross	240 x 240 mm	schwarz	12 Stück

\* passende Gläser zu Art. 4913: Art.Nr. **4901** und **4903**



### neu Besteck:

		Farbe:	Kartoninhalt:
5610	Löffel (Spender mit 100 Stk.) ■	schwarz	8 Spenderboxen
5612	Gabeln (Spender mit 100 Stk.) ■	schwarz	8 Spenderboxen
5614	Messer (Spender mit 150 Stk.) ■	schwarz	8 Spenderboxen



### neu

5622	Besteckset «Elegant» ■ (Messer, Gabel u. Serviette beige)	transparent	300 Stück
8810	Gabeln, 19 cm, <b>extra stark</b>	transparent	1000 Stück
8812	Messer, 20 cm, <b>extra stark</b>	transparent	1000 Stück
8814	Löffel, 18,5 cm, <b>extra stark</b>	transparent	1000 Stück
4820	Kaffeelöffel	weiss	2000 Stück
9962	Papier-Servietten (34 x 34 cm)	weiss	3750 Stück

■ **Lieferfrist: ca. 2 Wochen**



## Alternativen zu Plastic

## Nur in ganzen Kartons lieferbar

Wird Kunststoff korrekt entsorgt, verbrannt oder recycelt, weist dieser eine hervorragende Ökobilanz (im Vergleich zu Alternativen) auf. Gelangt Plastic jedoch in die Umwelt, werden die ansonst hervorragenden Eigenschaften wie Langlebigkeit und Resistenz zu einem grossen Problem. Denn: Kunststoff ist biologisch nicht abbaubar - die Krux dieses Werkstoffes.

Es ist anzumerken, dass die biologische Abbaubarkeit von PLA/CPLA ausschliesslich unter den Bedingungen einer industriellen Kompostieranlage gegeben ist. D.h. auch in dem Fall ist die korrekte Entsorgung unabdingbar.



### neu **Kartonbecher für Heiss- & Kaltgetränke (kompostierbar)**

aus Karton, und dem kompostierfähigen Material PLA (Innenbeschichtung), weiss. Für Heiss- und Kaltgetränke.

PLA steht für Polymilchsäuren, einem Biokunststoff, der aus natürlich nachwachsenden Rohstoffen (Maisstärke) gewonnen wird.

	Inhalt:	Kartoninhalt:
<b>21110</b>	1 dl ■	3'000 Stück
<b>21111</b>	2 dl ■	1'500 Stück
<b>21112</b>	3 dl ■	1'500 Stück

■ **Lieferfrist: ca. 2 Wochen**



### neu **Kaltgetränkebecher (bedingt kompostierbar)**

aus dem kompostierfähigen Material PLA (jedoch ausschliesslich in industrieller Kompostanlage), geeicht, glasklar. Hitzebeständig bis 40 Grad Celsius.

	Inhalt:	Kartoninhalt:
<b>21100</b>	2 dl ■	3'000 Stück
<b>21101</b>	3 dl ■	1'200 Stück
<b>2410</b>	4 dl ■	1'120 Stück
<b>21103</b>	5 dl ■	960 Stück

■ **Lieferfrist: ca. 2 Wochen**



### neu **Teller & Schalen aus Bagasse (kompostierbar)**

Bagasse ist ein Nebenprodukt (fasrige Resten) der Zuckerrohrproduktion aus dem sich ohne Zusatz von Chemikalien styroporähnliche Produkte herstellen lässt. Ein weiterer Vorteil ist die kompostierfähigkeit - nach nicht allzu langer Zeit zersetzt sich Bagasse sogar im Hauskompost.

Bagasse ist hitzebeständig und kann sogar für die Mikrowelle verwendet werden.

		Kartoninhalt:
<b>2420</b>	Teller rund, 260 mm d ■	800 Stück
<b>21121</b>	Schale, 5 dl, 155 mm d ■	1'500 Stück

■ **Lieferfrist: ca. 2 Wochen**

## Nur in ganzen Kartons lieferbar

### **neu** Besteck aus CPLA (bedingt kompostierbar)

Besteck hergestellt aus Maisstärke, biologisch abbaubar  
(jedoch ausschliesslich in industrieller Kompostanlage).

		■	Kartoninhalt:
21132	Gabeln	■	1'000 Stück
21131	Messer	■	1'000 Stück
21133	Suppenlöffel	■	1'000 Stück
2430	Besteck-Set (Messer, Gabel, Serviette)	■	250 Stück



### **neu** Menue-Schalen aus Bagasse (kompostierbar)

Bagasse ist ein Nebenprodukt (fasrige Resten) der Zuckerrohr-  
produktion aus dem sich ohne Zusatz von Chemikalien styroporähnliche  
Produkte herstellen lässt. Ein weiterer Vorteil ist die kompostierbarkeit -  
nach nicht allzu langer Zeit zersetzt sich Bagasse sogar im Haus-  
kompost.

Bagasse ist hitzebeständig und kann sogar für die Mikrowelle verwendet  
werden.

	Grösse:	■	Kartoninhalt:
4907	185 x 143 x 62 mm	■	300 Stück
4909	239 x 156 x 63 mm	■	300 Stück



### **neu** Papier-Tragtaschen (kompostierbar)

	Grösse:	■	Kartoninhalt:
2440	180 x 220 x 80 mm	■	500 Stück
2442	260 x 360 x 120 mm	■	250 Stück

■ **Lieferfrist: ca. 2 Wochen**



## Mehrweg-Geschirr aus Hartkunststoff. Ideal für Heime, Kantinen und Spitäler.



**8746 Kaffeetasse 2 dl**  
 Material: Melamin  
 Farbe: weiss

**8748 Unterteller**  
 Material: Melamin  
 Farbe: weiss



**8744 Kaffeeschale, 4 dl**  
 Material: Melamin  
 Farbe: weiss



**8750 Teller, 23,5 cm d**  
 Material: Melamin  
 Farbe: weiss



**8752 Suppenteller, 20,5 cm d**  
 Material: Melamin  
 Farbe: weiss

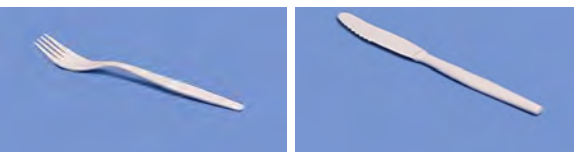

**8758 Gabeln, 19 cm lang** Material: Melamin Farbe: weiss

**8756 Messer, 19 cm lang** Material: Melamin Farbe: weiss

**8760 Löffel, 19 cm lang** Material: Melamin Farbe: weiss

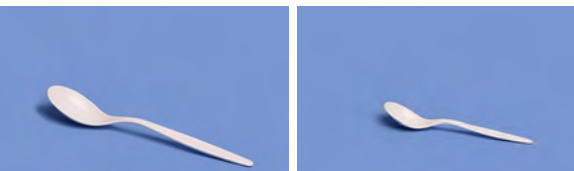

**8754 Kaffeelöffel** Material: Melamin Farbe: weiss



---

**8740 Trinkglas, 2 dl**

Material: SAN  
Farbe: transparent



---

**8742 Trinkglas, 3 dl**

Material: SAN  
Farbe: transparent



---

**neu** **Trinkbecher farbig**

Robuste Becher aus bruchsicherem Kunststoff, stapelbar, BPA-frei und spülmaschinenfest.

Farben: mintgrün, aquablau, papayarot

**8782** Inhalt: 2,5 dl  
78 mm d, 95 mm hoch

Verpackungseinheit: 6 Stk.

**Nur in ganzen Verpackungseinheiten  
bestellbar Lieferfrist: ca. 2 Wochen**



---

**neu** **Henkelbecher farbig**

Robuste Becher aus bruchsicherem Kunststoff, stapelbar, BPA-frei und spülmaschinenfest.

Farben: mintgrün, aquablau, papayarot

**8784** Inhalt: 2,5 dl  
78 mm d, 95 mm hoch

Verpackungseinheit: 6 Stk.

**Nur in ganzen Verpackungseinheiten  
bestellbar Lieferfrist: ca. 2 Wochen**



**neu Teller farbig**

Robuste Becher aus bruchsicherem Kunststoff, stapelbar, BPA-frei und spülmaschinenfest.

Farben: mintgrün, aquablau, papayarot

**8786** Grösse: 250 mm d

Verpackungseinheit = 10 Stk.

Nur in ganzen Verpackungseinheiten bestellbar  
 Lieferfrist: ca. 2 Wochen

**neu Suppenteller farbig**

Robuste Becher aus bruchsicherem Kunststoff, stapelbar, BPA-frei und spülmaschinenfest.

Farben: mintgrün, aquablau, papayarot

**8788** Grösse: 210 mm d

Verpackungseinheit = 4 Stk.

Nur in ganzen Verpackungseinheiten bestellbar  
 Lieferfrist: ca. 2 Wochen

**neu Schüsseln farbig**

Robuste Becher aus bruchsicherem Kunststoff, stapelbar, BPA-frei und spülmaschinenfest.

Farben: mintgrün, aquablau, papayarot

**8790** Inhalt: 3 Liter / 225 mm d, 110 mm hoch Inhalt: 8 Liter /

**8792** 340 mm d, 150 mm hoch

Verpackungseinheit = 4 Stk.

Nur in ganzen Verpackungseinheiten bestellbar  
 Lieferfrist: ca. 2 Wochen

**Frischhalte-Folie (PROFI)**

im robusten Dispenser, zum schnellen Schneiden der Folie. Diese kann jedoch auch einfach von Hand «gerissen» werden.

	Rollenbreite:	Rollenlänge:	Kartoninhalt:
<b>4842</b>	30 cm	300 Lfm.	6 Rollen
<b>4844</b>	45 cm (ideal für ganze Backbleche)	300 Lfm.	6 Rollen

### Tischdeck-Papier

	Farbe:	Rollenbreite:	Rollenlänge:	Kartoninhalt:
<b>9964</b>	weiss	100 cm	45 Lfm. ■	6 Rollen

**Mindestbestellmenge:** 1 Karton

### Tischtuch-Folie «fein»

<b>4846</b>	weiss	100 cm	100 Lfm. ■	
-------------	-------	--------	------------	--

■ **Lieferfrist:** ca. 2 Wochen



### **neu** Tischtuch-Folie «stark», glänzend

<b>9083</b>	weiss	140 cm	20 Lfm.	-
<b>9091</b>	lindgrün	140 cm	20 Lfm.	-
<b>9085</b>	rot	140 cm	20 Lfm.	-
<b>9087</b>	gelb	140 cm	20 Lfm.	-
<b>9093</b>	orange	140 cm	20 Lfm.	-
<b>9089</b>	blau	140 cm	20 Lfm.	-



### Tragtaschen mit Griffloch

aus ND-PE, weiss. Grösse: 250 x 350 + 30 mm.

<b>9797</b>	Karton à 2000 Stück, geblockt à 100 Stück
-------------	---



### Knotenbeutel

aus PE, weiss opak, sehr leichte Ausführung.

<b>9824</b>	240 / 110 x 450 mm	Karton à 1000 Stück
-------------	--------------------	---------------------

### Sigma-Henkel-Tragtaschen

aus PE, weiss opak eingefärbt, unbedruckt.

<b>9826</b>	260 / 160 x 500 mm	Karton à 1000 Stück
<b>9828</b>	290 / 180 x 590 mm	Karton à 500 Stück



### Tragtaschen mit verstärktem Griffloch

aus PE, weiss, unbedruckt.

<b>9555</b>	350 x 40 / 450 mm	Karton à 500 Stück
<b>9557</b>	600 x 50 / 550 mm	Karton à 250 Stück



**neu** **Becher aus PET <DELI>**

Top-Qualität mit aussergewöhnlicher Klarheit. Deckel passt zu sämtlichen Grössen.

	Inhalt:	Ø:	Höhe:	Kartoninhalt:
<b>5601</b>	250 ml	116 mm	44 mm	350 Stück
<b>5603</b>	375 ml	116 mm	61 mm	350 Stück
<b>5605</b>	500 ml	116 mm	75 mm	350 Stück
<b>5607</b>	750 ml	116 mm	107 mm	350 Stück
<b>5609</b>	Deckel dazu, transparent			350 Stück

**Mindestbestellmenge:** 1 Karton à 350 Stück

**Traiteur- und Saucenbecher**

aus PP, glasklar, mit dichtschiessendem Stülpedeckel.

	Inhalt:	Ø:	Höhe:		Kartoninhalt:
<b>9865</b>	50 ml	67 mm	28 mm	■	1000 Stück
<b>9867</b>	80 ml	67 mm	37 mm	■	1000 Stück
<b>9869</b>	100 ml	67 mm	47 mm	■	1000 Stück
<b>9871</b>	125 ml	67 mm	56 mm	■	1000 Stück

**Mindestbestellmenge:** 1 Karton

■ **Lieferfrist:** ca. 2 Wochen

**Catering-Box, mikrowellenfest**

aus PP, natur, mit Scharnierdeckel.

	Inhalt:	Aussenmasse:		Kartoninhalt:
<b>4876</b>	250 ml	135 x 135 x 30 mm	■	300 Stück
<b>4878</b>	370 ml	135 x 135 x 55 mm	■	300 Stück
<b>4880</b>	500 ml	135 x 135 x 70 mm	■	300 Stück
<b>4882</b>	750 ml	160 x 160 x 65 mm	■	300 Stück
<b>4884</b>	1000 ml	160 x 160 x 80 mm	■	300 Stück

**Mindestbestellmenge:** 1 Karton

■ **Lieferfrist:** ca. 2 Wochen

**neu** **Portionenschalen rechteckig**

aus PP, natur mit dichtschiessendem Deckel.

	Inhalt:	Masse:		Kartoninhalt:
<b>4920</b>	125 ml	108 x 82 x 30 mm	■	1000 Stück
<b>4922</b>	250 ml	108 x 82 x 50 mm	■	1000 Stück
<b>4924</b>	350 ml	146 x 110 x 41 mm	■	500 Stück
<b>4926</b>	500 ml	146 x 110 x 54 mm	■	500 Stück
<b>4928</b>	750 ml	146 x 110 x 83 mm	■	500 Stück

**Mindestbestellmenge:** 1 Karton

■ **Lieferfrist:** ca. 2 Wochen

### Portionenbecher natur, mit Deckel

aus PP, natur, mit dichtschiessendem Stülpdeckel.

	Inhalt:	Ø:	Höhe:	Kartoninhalt:
<b>4801</b>	150 g	92,5 mm	40 mm	500 Stück
<b>4803</b>	200 g	92,5 mm	62 mm	500 Stück
<b>4805</b>	300 g	92,5 mm	90 mm	500 Stück
<b>4807</b>	500 g	92,5 mm	115 mm	500 Stück
<b>4809</b>	650 g	118,0 mm	105 mm	360 Stück
<b>4811</b>	1000 g	118,0 mm	144 mm	360 Stück

Mindestbestellmenge: 100 Stück



### **neu** Portionenbecher natur, ohne Deckel

aus PP, natur.

	Inhalt:	Ø:	Höhe:	Kartoninhalt:
<b>8922</b>	150 g	92,5 mm	40 mm	500 Stück
<b>8924</b>	200 g	92,5 mm	62 mm	500 Stück
<b>8926</b>	300 g	92,5 mm	90 mm	500 Stück
<b>8928</b>	500 g	92,5 mm	115 mm	500 Stück
<b>8930</b>	650 g	118,0 mm	105 mm	360 Stück
<b>8932</b>	1000 g	118,0 mm	144 mm	360 Stück

Mindestbestellmenge: 100 Stück

### Portionenbecher weiss, mit Deckel

aus PP, weiss, mit dichtschiessendem Stülpdeckel.

	Inhalt:	Ø:	Höhe:	Kartoninhalt:
<b>4861</b>	100 g	68 mm	72 mm	1000 Stück
<b>4862</b>	150 g	92,5 mm	40 mm	500 Stück
<b>4864</b>	200 g	92,5 mm	62 mm	500 Stück
<b>4866</b>	300 g	92,5 mm	90 mm	500 Stück
<b>4868</b>	500 g	92,5 mm	115 mm	500 Stück
<b>4870</b>	650 g	118,0 mm	105 mm	360 Stück
<b>4872</b>	1000 g	118,0 mm	144 mm	360 Stück

Mindestbestellmenge: 100 Stück

### **neu** Portionenbecher weiss, ohne Deckel

aus PP, weiss.

	Inhalt:	Ø:	Höhe:	Kartoninhalt:
<b>8940</b>	100 g	68 mm	72 mm	1000 Stück
<b>8942</b>	150 g	92,5 mm	40 mm	500 Stück
<b>8944</b>	200 g	92,5 mm	62 mm	500 Stück
<b>8946</b>	300 g	92,5 mm	90 mm	500 Stück
<b>8948</b>	500 g	92,5 mm	115 mm	500 Stück
<b>8950</b>	650 g	118,0 mm	105 mm	360 Stück
<b>8952</b>	1000 g	118,0 mm	144 mm	360 Stück

Mindestbestellmenge: 100 Stück





### Portionenbecher weiss, mit Erstöffnungsgarantie

aus PP, weiss, mit dichtschiessendem Erstöffnungs-Verschluss.

	Inhalt:	Ø:	Höhe:	Kartoninhalt:
<b>4815</b>	150 g	95 mm	48 mm	500 Stück
<b>4817</b>	200 g	95 mm	68 mm	500 Stück
<b>4819</b>	300 g	95 mm	98 mm	500 Stück
<b>4821</b>	500 g	95 mm	122 mm	500 Stück
<b>4823</b>	650 g	112 mm	110 mm	360 Stück
<b>4825</b>	1000 g	112 mm	168 mm	250 Stück

**Mindestbestellmenge:** 1 Karton



### Portionenbecher natur, mit Erstöffnungsgarantie

aus PP, natur, mit dichtschiessendem Erstöffnungs-Verschluss.

	Inhalt:	Ø:	Höhe:	Kartoninhalt:
<b>4831</b>	150 g	95 mm	48 mm	500 Stück
<b>4833</b>	200 g	95 mm	68 mm	500 Stück
<b>4835</b>	300 g	95 mm	98 mm	500 Stück
<b>4837</b>	500 g	95 mm	122 mm	500 Stück
<b>4839</b>	650 g	112 mm	110 mm	360 Stück
<b>4841</b>	1000 g	112 mm	168 mm	250 Stück

**Mindestbestellmenge:** 1 Karton



### Verpackungsdosen eckig

aus PS, natur, schlagfest, stapelbar, mit Deckel.

	Inhalt:	Aussenmasse:
<b>9836</b>	2 Liter	190 x 140 x 100 mm
<b>9838</b>	4 Liter	190 x 140 x 190 mm

## Platten, Rohre, Stäbe



Wellplatten aus Polycarbonat  
(glasklar & opal)

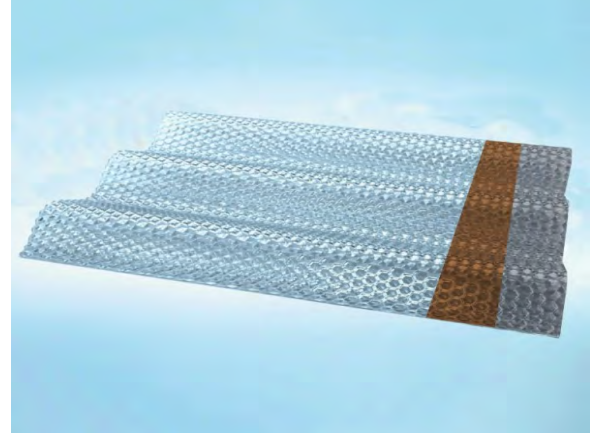

Wellplatten aus  
Polycarbonat (glasklar,  
braun & anthrazit)

**Gerne beraten wir Sie telefonisch oder persönlich vor Ort**



Polycarbonat-Stepplatten



Doppelsteg-Platten HEAT-STOP

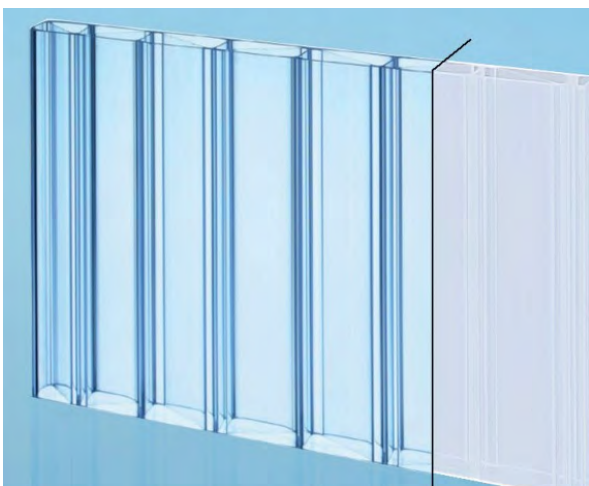

Doppelsteg-Platten ULTRA RESIST

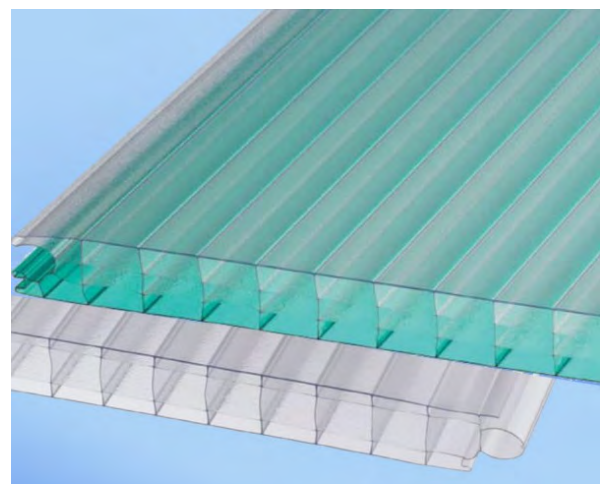

Doppelsteg-Wand-Elemente zum stecken

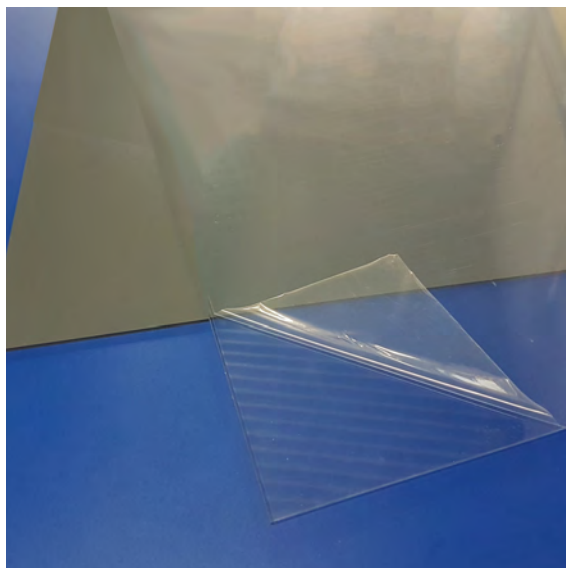

### Hart-PVC-Platten

glasklar, oder grau

	Plattengrösse	Stärke	Farbe
<b>1245</b>	1000 x 2000 mm	1,00 mm	grau
<b>1247</b>	1000 x 2000 mm	2,00 mm	grau
<b>1249</b>	1000 x 2000 mm	3,00 mm	grau
<b>1250</b>	1000 x 2000 mm	4,00 mm	grau
<b>1252</b>	1000 x 2000 mm	5,00 mm	grau

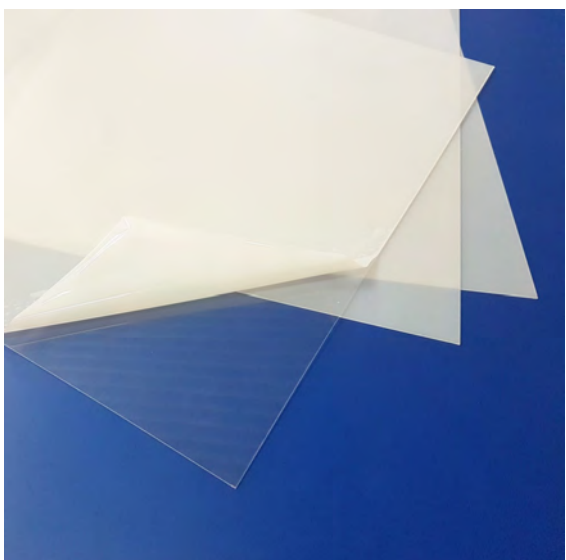

### PETG-Platten

transparent

	Plattengrösse	Stärke
<b>1221</b>	510 x 610 mm	1,00 mm
<b>1223</b>	610 x 1020 mm	1,00 mm
<b>1225</b>	1020 x 1250 mm	1,00 mm
<b>1227</b>	1250 x 2050 mm	1,00 mm

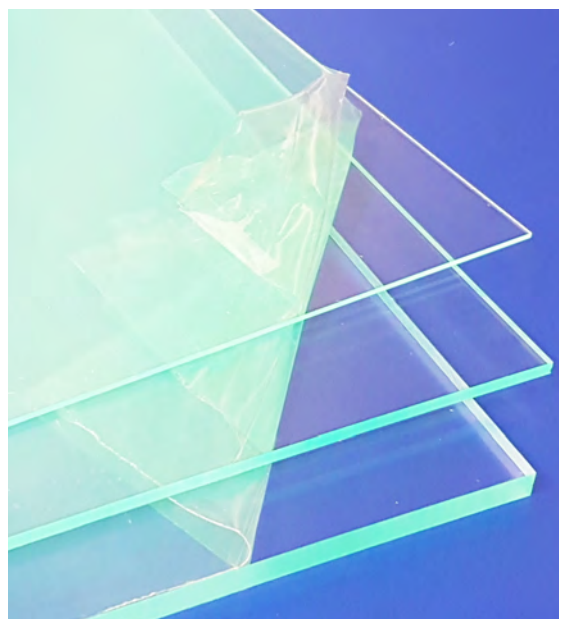

### Acrylglas-Platten

transparent

	Plattengrösse	Stärke
<b>1400</b>	250 x 500 mm	2,00 mm
<b>1402</b>	250 x 500 mm	3,00 mm
<b>1404</b>	250 x 500 mm	5,00 mm
<b>1410</b>	500 x 500 mm	2,00 mm
<b>1412</b>	500 x 500 mm	3,00 mm
<b>1414</b>	500 x 500 mm	5,00 mm
<b>1420</b>	500 x 1000 mm	2,00 mm
<b>1422</b>	500 x 1000 mm	3,00 mm
<b>1424</b>	500 x 1000 mm	5,00 mm



### Polystyrol-Platten

grau

	Plattengrösse	Stärke
<b>1201</b>	600 x 1000 mm	1,00 mm
<b>1203</b>	1010 x 2010 mm	1,00 mm
<b>1205</b>	660 x 1000 mm	2,00 mm
<b>1207</b>	1010 x 2010 mm	2,00 mm
<b>1209</b>	660 x 1000 mm	3,00 mm
<b>1211</b>	1010 x 2010 mm	3,00 mm

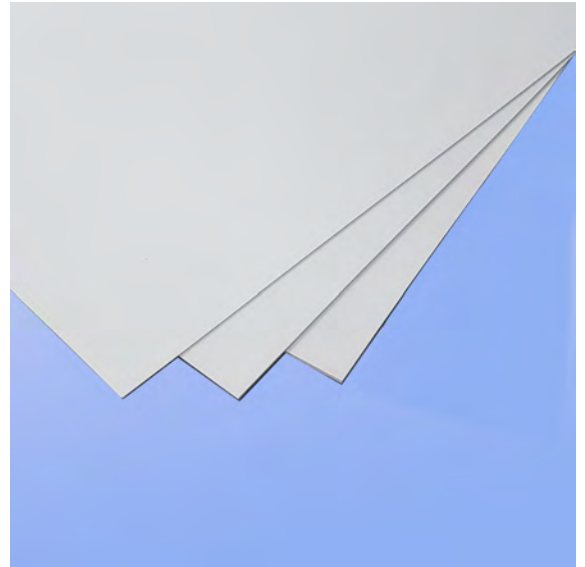

### Polyäthylen-Platten

natur oder schwarz

	Plattengrösse	Stärke
<b>1260</b>	1000 x 2000 mm	1,00 mm
<b>1262</b>	1000 x 2000 mm	2,00 mm
<b>1264</b>	1000 x 2000 mm	3,00 mm
<b>1266</b>	1000 x 2000 mm	4,00 mm
<b>1268</b>	1000 x 2000 mm	5,00 mm



### Polypropylen-Platten

beige

	Plattengrösse	Stärke
<b>1270</b>	1000 x 2000 mm	1,00 mm
<b>1272</b>	1000 x 2000 mm	2,00 mm
<b>1274</b>	1000 x 2000 mm	3,00 mm
<b>1276</b>	1000 x 2000 mm	4,00 mm
<b>1278</b>	1000 x 2000 mm	5,00 mm

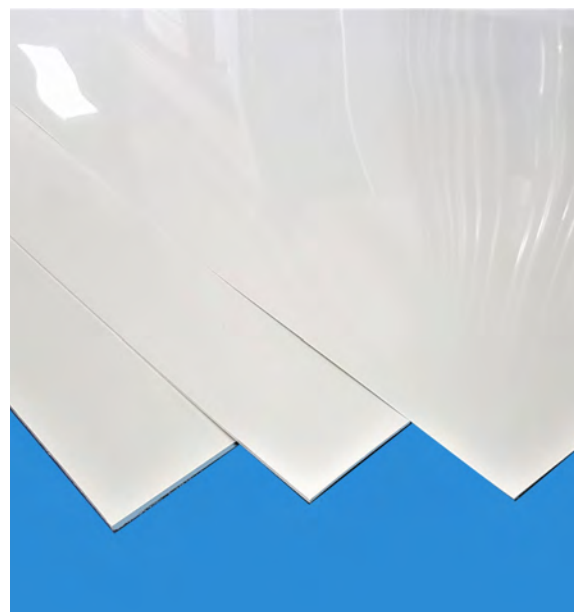



### Forex-Platten (geschäumtes PVC)

verschiedene Farben

	Plattengrösse	Stärke	Farbe
<b>1281</b>	775 x 1010 mm	3,00 mm	rot
<b>1283</b>	775 x 1010 mm	3,00 mm	grün
<b>1285</b>	775 x 1010 mm	3,00 mm	blau
<b>1287</b>	775 x 1010 mm	3,00 mm	gelb
<b>1289</b>	775 x 1010 mm	3,00 mm	weiss
<b>1290</b>	775 x 1010 mm	3,00 mm	schwarz
<b>1293</b>	1010 x 1560 mm	3,00 mm	rot
<b>1295</b>	1010 x 1560 mm	3,00 mm	grün
<b>1291</b>	1010 x 1560 mm	3,00 mm	blau
<b>1297</b>	1010 x 1560 mm	3,00 mm	gelb
<b>1299</b>	1010 x 1560 mm	3,00 mm	weiss
<b>1303</b>	1010 x 1560 mm	3,00 mm	schwarz
<b>1307</b>	3050 x 1560 mm	3,00 mm	rot
<b>1309</b>	3050 x 1560 mm	3,00 mm	grün
<b>1305</b>	3050 x 1560 mm	3,00 mm	blau
<b>1311</b>	3050 x 1560 mm	3,00 mm	gelb
<b>1313</b>	3050 x 1560 mm	3,00 mm	weiss
<b>1315</b>	3050 x 1560 mm	3,00 mm	schwarz

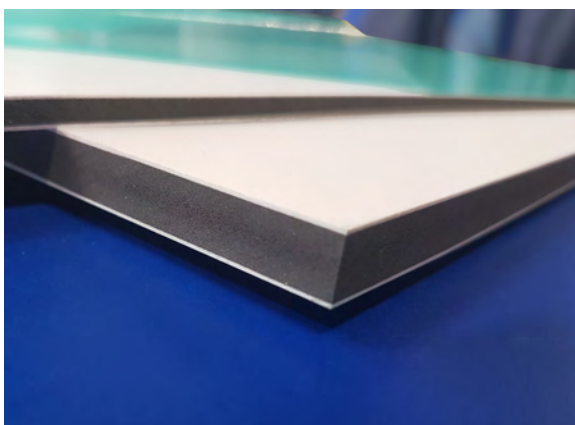

### Foamlite-Platten

(Leichtbauplatte aus Kunststoff)

weiss

	Plattengrösse	Stärke
<b>1080</b>	1010 x 775 mm	5,00 mm
<b>1081</b>	1010 x 775 mm	10,00 mm



### Polycarbonat-Platten

transparent

	Plattengrösse	Stärke
<b>1090</b>	1010 x 1010 mm	2,00 mm
<b>0149</b>	1020 x 1525 mm	2,00 mm
<b>0182</b>	1525 x 2050 mm	2,00 mm

### Acrylglas-Rohre

transparent

	Durchmesser	Stangenlänge:
<b>1200</b>	10 x 7 mm	2 Lfm.
<b>1202</b>	12 x 8 mm	2 Lfm.
<b>1204</b>	15 x 11 mm	2 Lfm.
<b>1208</b>	20 x 16 mm	2 Lfm.
<b>1212</b>	25 x 21 mm	2 Lfm.
<b>1216</b>	30 x 26 mm	2 Lfm.
<b>1220</b>	40 x 36 mm	2 Lfm.
<b>1224</b>	50 x 46 mm	2 Lfm.
<b>1228</b>	60 x 56 mm	2 Lfm.
<b>1232</b>	70 x 64 mm	2 Lfm.
<b>1236</b>	80 x 74 mm	2 Lfm.



### Hart-PVC-Rohre

hellgrau

	Durchmesser	Stangenlänge:
<b>1101</b>	6 x 4 mm	5 Lfm.
<b>1103</b>	10 x 7,6 mm	5 Lfm.
<b>1105</b>	12 x 9,2 mm	5 Lfm.
<b>1107</b>	16 x 13,6 mm	5 Lfm.
<b>1109</b>	20 x 17 mm	5 Lfm.
<b>1111</b>	25 x 21,2 mm	5 Lfm.
<b>1113</b>	32 x 28,4 mm	5 Lfm.
<b>1115</b>	40 x 36,2 mm	5 Lfm.
<b>1117</b>	50 x 45 mm	5 Lfm.
<b>1119</b>	63 x 59,2 mm	5 Lfm.
<b>1121</b>	75 x 71,4 mm	5 Lfm.
<b>1123</b>	90 x 85 mm	5 Lfm.

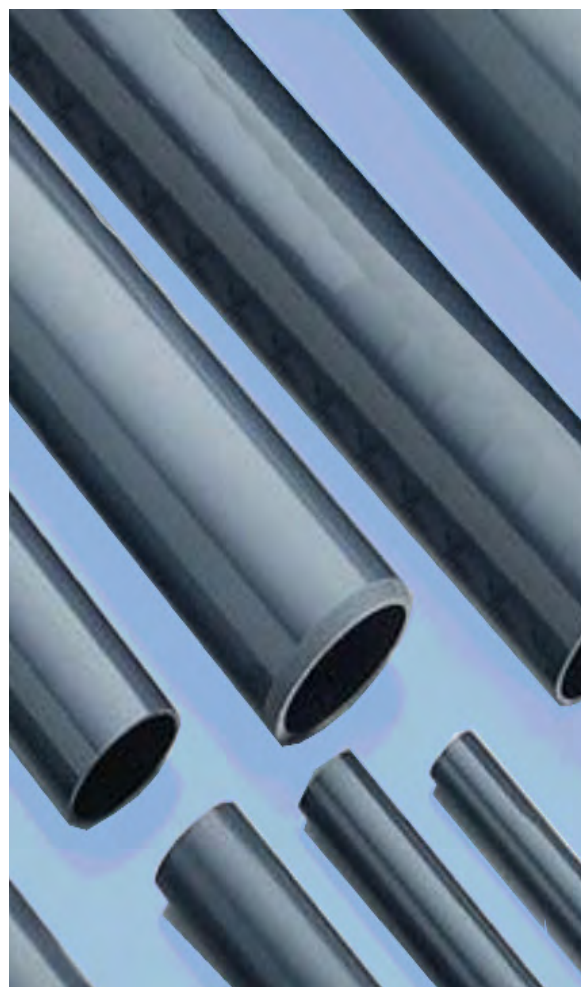



**Rundstäbe aus Acylglas  
transparent**

	Durchmesser	Stangenlänge:
<b>1280</b>	6 mm	2 Lfm.
<b>1282</b>	8 mm	2 Lfm.
<b>1286</b>	10 mm	2 Lfm.
<b>1288</b>	12 mm	2 Lfm.
<b>1292</b>	15 mm	2 Lfm.
<b>1294</b>	20 mm	2 Lfm.
<b>1296</b>	25 mm	2 Lfm.
<b>1298</b>	30 mm	2 Lfm.

**Rundstäbe aus Hart-  
PVC grau**

	Durchmesser	Stangenlänge:
<b>1330</b>	10 mm	2 Lfm.
<b>1331</b>	15 mm	2 Lfm.
<b>1332</b>	20 mm	2 Lfm.
<b>1333</b>	30 mm	2 Lfm.
<b>1334</b>	40 mm	2 Lfm.
<b>1335</b>	50 mm	2 Lfm.

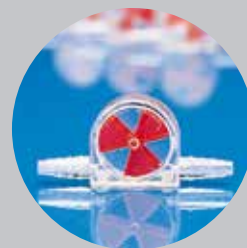
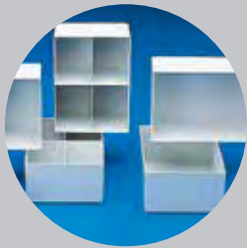
[www.plastic-haus.ch](http://www.plastic-haus.ch)



**Plastic-Haus AG**  
Fabrikmattenweg 15  
4144 Arlesheim

Tel. 061 706 29 99  
Fax 061 706 29 90  
[info@plastic-haus.ch](mailto:info@plastic-haus.ch)